

Gammelmarksvej 27  
7100 Vejle

Telefon: 75 80 51 71  
E-mail: info@pj-huse.dk

CVR-nr.: 1830 9882

## Sammen kan vi realisere jeres boligdrømme

Under jeres søgen på vores hjemmeside håber vi, at I fandt inspiration, der tiltaler jer og opfylder jeres ønsker og behov til et nyt hus.

Næste skridt på vejen er et møde, med en af vores byggerådgivere; se kontaktoplysninger nedenfor eller på hjemmesiden. Mødet indebærer en fælles gennemgang af jeres ønsker til indretning, husets udvendige udtryk, udstyr m.m.

Alle vores byggerådgivere har gennem flere år rådgivet et utal af familier omkring nybyggeri – også ved valg af den rette byggegrund, herunder analyse af jordbundsforhold og mulige placeringer af huset på grunden. Mødet vil desuden danne grundlag for, at vores byggerådgivere kan udarbejde et detaljeret økonomisk overslag.

Jeres fremtidige samarbejde med os, ved Preben Jørgensen Huse A/S, starter således hos en af vores byggerådgivere. **Rådgivningen imødekommes alvorligt fra projektets start. Det er vigtigt og afgørende for en god byggeproces, at I får et godt overblik og et gennemarbejdet beslutningsgrundlag.**

Når I efterfølgende udarbejder aftale med os, Preben Jørgensen Huse A/S, er baggrunden for en god byggeproces lagt, og sikrer at økonomi og drømmene holder.

Vi glæder os til at samarbejde med jer, og sammen tage skridtet nærmere jeres drømmehus!

Med venlig hilsen

Preben Jørgensen Huse A/S

Kristian Antonsen  
Byggerådgiver  
Telefon: 91 54 20 35  
kristian@pj-huse.dk

Klaus Frank Mogensen  
Byggerådgiver  
Telefon: 30 13 19 81  
klaus@pj-huse.dk

Mikkel Skov Sørensen  
Byggerådgiver  
Telefon: 26 85 78 07  
mikkel@pj-huse.dk

Vi samarbejder med

## Preben Jørgensen Huse

KVALITET | TRYGHED | ATTRAKTIV PRIS

# Byg det **rigtige** hus første gang – og gør det **fuldmuret**



Hvis det er første gang, I bygger hus, er der mange nye ting, at forholde sig til. En ting er dog helt sikkert: Det kan ikke gøres om, og I kommer til at tilbringe rigtig mange timer i jeres nye hus.

Det koster lidt mere at bygge et fuldmuret hus, men det er på alle måder en god investering, der betaler sig. Indervægge i mursten er med til at regulere temperaturen i boligen ved at akkumulere varme og kulde. I vinterhalvåret luner væggene, og på en varm sommerdag virker de kølende. Det giver et komfortabelt indeklima, som er sundt at opholde sig i.

Ud over komfort er der også økonomiske gevinster ved at bygge i tegl. Fuldmurede boliger er ofte mere økonomiske og bruger mindre energi til opvarmning. Undersøgelser viser tydeligt, at tegl inden døre er det bedste valg til passiv- og lavenergihuse – simpelthen fordi væggene effektivt supplerer boligens varmesystem og samtidig absorberer den fugt, som holdes inde af den effektive klimaskærm.

Endelig kan man glæde sig over, at fuldmurede boliger ofte er mere attraktive og opnår en noget højere salgsværdi, når boligen engang skal sælges, bl.a. på grund af de gode energi- og indeklimamæssige egenskaber, men også fordi fuldmurede boliger altid har været forbundet med høj kvalitet.

## Preben Jørgensen Huse

KVALITET | TRYGHED | ATTRAKTIV PRIS

Der er mange gode grunde til at vælge at bygge fuldmuret med Preben Jørgensen Huse:

## Skabt til liv og glade dage

- En fuldmuret væg tåler dagligt slid og slag fra familien og kræver mindre vedligeholdelse.
- Fuldmurede vægge er nemme at rengøre og genopfriske med maling. Der er ingen tapet, som skal lappes eller spartles.
- Tunge møbler kan med lethed fastgøres direkte i væggen.
- Der kan ikke laves trykmærker i væggene.
- Ved gulve med klinker eller tæpper behøver du ingen fejllister (fodliste). Ved trægulv vil en fejlliste (fodliste) være at foretrække.



## Mursten giver ro

- Fuldmurede villaer er mere lyddæmpede end huse bygget i lettere materialer, som f.eks. gasbeton, træ eller gipsvægge.
- Fuldmurede villaer har bedre lydisolering mellem husets enkelte rum.
- Mursten har desuden evnen til at akkumulere varme – de optager og afgiver varmen langsomt.
- Et fuldmuret hus er behageligt køligt at opholde sig i på selv de varmeste sommerdage – og det holder på varmen indendørs på de koldeste vinterdage.

## Skaber et sundt indeklima

- Høj luftfugtighed påvirker indeklimaet negativt og kan give gener i form af husstøvmider, skimmelsvamp og lignende.
- Mursten har en mikrostruktur af porer, så de optager og afgiver mere fugt fra luften. Det bidrager til et godt indeklima.
- I fuldmurede huse er der ingen tæt fugtspærre, som f.eks. i træhuse eller huse med vægge af gipsplader eller beton, der hindrer væggene i at "ånde".
- Mørtel og tegl er rene uorganiske materialer, som ikke afgiver sundhedsskadelige eller allergifremkaldende dampe.
- I modsætning til f.eks. træ, gipsplader og tapet indeholder tegl ikke organiske materialer, der kan danne grobund for sundhedsskadelige skimmelsvampe.

# Preben Jørgensen Huse

KVALITET | TRYGHED | ATTRAKTIV PRIS

## Tryghed for hele familien

- Der kommer ingen lyde eller knirken fra murværket, når vejret skifter fra tørt til fugtigt, eller når ude-temperaturen ændres.
- Der kommer ingen revner i indervæggene.
- Tegl kan ikke brænde, men tåler meget høje temperaturer.



## Testet gennem generationer

Mursten har været brugt siden 1100-tallet og har bevist sin holdbarhed i det våde danske klima – uden nævneværdige udgifter til vedligeholdelse.

## God økonomi

Udover ovennævnte kvaliteter ved at bo i et fuldmuret hus er det særdeles væsentligt, at gensalgsværdien er større end i boliger med andre typer af indervægge. Hvis du er i tvivl, så spørg en ejendomsmægler. Det er ikke uden grund, at man i salgsannoncer netop fremhæver fuldmurede huse.

Af ovenstående årsager er fuldmurede huse ganske simpelt det bedste produkt til det danske klima, og hos Preben Jørgensen Huse bygger vi gerne jeres nye fuldmurede hus, hvor vi er med på sidelinien hele vejen fra den første idé til det færdige murstenshus.

For yderligere information om fordele ved fuldmurede huse henvises til hjemmesiden for Randers Tegl: [www.randerstegl.dk](http://www.randerstegl.dk).

# Preben Jørgensen Huse

KVALITET | TRYGHED | ATTRAKTIV PRIS

# Prisliste hos Preben Jørgensen Huse

Prislisten nedenfor er gældende pr. 1. november 2021. Priserne er inkl. 25% moms.

## Perspektiv

Type			Pris pr. m <sup>2</sup> i kr.	Pris i alt i kr.	Heraf afsat til HTH i kr.
121	V	Gennemuret	12.170	1.472.570	70.000
131	V	Gennemuret	11.990	1.570.690	74.000
135	V	Gennemuret	11.890	1.605.150	74.000
141	V	Gennemuret	11.750	1.656.750	77.000
144	T	Gm. med gesims	12.370	1.781.280	77.000
150	V	Gennemuret	11.560	1.734.000	80.000
152	V	Gennemuret	11.550	1.755.600	80.000
155	T	Gennemuret	11.530	1.787.150	80.000
158	V	Gennemuret	11.510	1.818.580	80.000
159	V	Gennemuret	11.500	1.828.500	80.000
160	V	Gennemuret	11.500	1.840.000	80.000
167	V	Gennemuret	11.460	1.913.820	80.000
169	T	Gennemuret	11.730	1.982.370	80.000
177	T	Gennemuret	11.400	2.017.800	84.000
183	V	Gennemuret	11.370	2.080.710	84.000
208	T	Gennemuret	11.420	2.375.360	90.000

## Amfibium

Type			Pris pr. m <sup>2</sup> i kr.	Pris i alt i kr.	Heraf afsat til HTH i kr.
157	H	Gennemuret	11.710	1.838.470	80.000
170	H	Gennemuret	11.770	2.000.900	82.000

## Lyric

Type			Pris pr. m <sup>2</sup> i kr.	Pris i alt i kr.	Heraf afsat til HTH i kr.
155		Gennemuret	11.720	1.816.600	80.000
177		Gennemuret	11.520	2.039.040	84.000

Preben Jørgensen Huse

KVALITET | TRYGHED | ATTRAKTIV PRIS

## Nordic Cube®

Type			Pris pr. m <sup>2</sup> i kr.	Pris i alt i kr.	Heraf afsat til HTH i kr.
156	A	Gm. uden udhæng	12.390	1.932.840	80.000
163	T	Gm. uden udhæng	12.540	2.044.020	80.000
173	A2	Gm. uden udhæng	14.150	2.447.950*	82.000
187	H	Gm. uden udhæng	14.520	2.715.240*	84.000

\* Inkl. 1,5 kW solcelleanlæg

## Nordic Light

Type			Pris pr. m <sup>2</sup> i kr.	Pris i alt i kr.	Heraf afsat til HTH i kr.
154	A2	Gm. uden udhæng	11.950	1.840.300	80.000
160	A	Gm. uden udhæng	12.740	2.038.400	80.000
160	A2	Gm. uden udhæng	13.530	2.164.800	80.000
172	T	Gennemmuret	12.120	2.084.640	82.000
173	A	Gm. uden udhæng	12.550	2.171.150	82.000
173	V	Gennemmuret	12.440	2.152.120	82.000

## Planum

Type			Pris pr. m <sup>2</sup> i kr.	Pris i alt i kr.	Heraf afsat til HTH i kr.
170	F	Gennemmuret	13.070	2.221.900	82.000
200	F	Gennemmuret	13.080	2.616.000	90.000

## Solitaire

Type			Pris pr. m <sup>2</sup> i kr.	Pris i alt i kr.	Heraf afsat til HTH i kr.
150	E	Gm. uden udhæng	12.660	1.899.000	80.000
152	E	Gennemmuret	12.550	1.907.600	80.000
166	E	Gennemmuret	13.000	2.158.000	80.000
167	E	Gennemmuret	13.070	2.182.690	80.000

## Symfoni

Type			Pris pr. m <sup>2</sup> i kr.	Pris i alt i kr.	Heraf afsat til HTH i kr.
144		Gennemmuret	12.190	1.755.360	77.000
172	M	Gm. uden udhæng	12.350	2.124.200	82.000

# Preben Jørgensen Huse

KVALITET | TRYGHED | ATTRAKTIV PRIS

## Unicum

Type			Pris pr. m <sup>2</sup> i kr.	Pris i alt i kr.	Heraf afsat til HTH i kr.
118	A	Gennemuret	12.390	1.462.020	70.000
126	A	Gennemuret	11.890	1.498.140	74.000
137	A	Gennemuret	11.610	1.590.570	74.000
140	A	Gennemuret	11.540	1.615.600	77.000
141	A	Gennemuret	11.720	1.652.520	77.000
141	A2	Gennemuret	11.720	1.652.520	77.000
150	A	Gennemuret	11.330	1.699.500	80.000
154	A	Gennemuret	11.500	1.771.000	80.000
170	A	Gennemuret	11.380	1.934.600	82.000

Preben Jørgensen Huse

KVALITET | TRYGHED | ATTRAKTIV PRIS

## Hvad er med i prisen?

I priserne for standardhuse er incl.:

- Energiberegning
- Energimærkning
- Trykprøvning

Byggefirmaet forsikrer byggeriet i byggeperioden samt tegner 10-årig byggeskadeforsikring.

Hvidevarer . . . . .	Kr.	14.714
Fliser og klinker til en kvadratmeterpris af. . . . .	Kr.	250
Tæpper til en kvadratmeterpris af. . . . .	Kr.	135

I tæppeprisen skal indregnes spartling, lim m.m.

Inventar fra HTH jf. prislisten.

Udvendige stikledninger målt fra tilkoblingspunkt til nærmeste hushjørne, (max. 15 m.) til vand, el, regn- og spildevand incl. 3 brønde.

Herudover betales kr. 1.000,- pr. m. stikledninger, hvis der er over 15 m. Der modregnes ikke, hvis der er under 15 m. Hvis der ikke er sat 2 skelbrønde på grunden, sættes disse efter regning.

Genvindingsanlæg: m/fugtstyring.

Fjernvarmeinstallation excl. varmeveksle.

Såfremt der ikke købes for de standard afsatte beløb til inventar, hårde hvidevarer og tæpper hos byggefirmaets leverandører, godskrives byggherren alene en del af de afsatte beløb.

Preben Jørgensen Huse

KVALITET | TRYGHED | ATTRAKTIV PRIS



## Tillægspriser

Alle tillægspriser er inkl. 25% moms.

Varmeveksler til fjernvarmeinstallation . . . . . Kr. 17.500

BR20-energi klasse . . . . . Kr./m<sup>2</sup> 0

OBS. der er taget udgangspunkt i at huset har minimum 10 m<sup>2</sup> 1,5 kW solcelle anlæg som ikke er medregnet i prisen (se pris på solceller nedenfor), i nogen tilfælde kan det være nok at opgradere til jordvarme eller luft til vand varmepumpe.

Ekstra ventil ind/ud til Genvindingsanlæg . . . . . kr. 1.700

Opgraderings pris på Genvindingsanlæg Comfort 302 Polar . . . . . kr. 30.000

Jordvarme 6kw inkl. 300 m. slange (op til 220m<sup>2</sup>) . . . . . kr. 88.000

Jordvarme 8kw inkl. 400 m. slange (hus over 220 m<sup>2</sup> og op til 300m<sup>2</sup>). . . . . kr. 98.000

Luft til vand varmepumpe 8kw (op til 220m<sup>2</sup>) . . . . . kr. 94.000

Luft til vand varmepumpe 12kw (hus over 220 m<sup>2</sup> og op til 300m<sup>2</sup>) . . . . . kr. 101.000

Solceller inkl. montage 1,5 kW anlæg . . . . . kr. 41.250

Solceller inkl. montage 3 kW anlæg . . . . . kr. 58.750

Solceller inkl. montage 4,5 kW anlæg . . . . . kr. 83.750

Solceller inkl. montage 6 kW anlæg . . . . . kr. 102.500

Ved opførelse udover 70 km fra Ølholm beregnes et mindre afstandstillæg.

# Preben Jørgensen Huse

KVALITET | TRYGHED | ATTRAKTIV PRIS

# Materialebeskrivelse hos Preben Jørgensen Huse

Når I vælger et Preben Jørgensen Hus er nedenstående indeholdt i standardprisen:

## Fundament

- 40 cm. fundament af beton, ført 90 cm. i jord. 1 stk. Leca-blok, 1 stk. Lecatherm®-blokke + 1 stk. Leca-blok og 20 cm. flamingo. Der sikres mod indtrængning af Radon i h.t. til lovgivning.

## Gulv

- Indtil 20 cm. fyldsand under 320 mm. Flamingo P80 og 10 – 11 cm beton. Der udføres sokkel under bærende skillevægge.

## Ydervægge 41 cm

- Opmures i røde eller gule blødstrøgne standardmursten. Sålænken mures i samme sten.
- 190 mm hulmursisolering fra ISOVER  $\lambda$  32.
- 11 cm bagmur i let maskinsten i forbandt. (Gennemmuret).
- Fugning af murværk udføres med trykkede studser i henhold til lovgivningen.
- Svindrevner i sokkelpuds kan forekomme.

## Fuldmurede indervægge

- Opmurede og filtsede (vandskurede) indvendige vægge.
- Opmurede udhuse og garager leveres filtsede indvendig, uden malerbehandling.

## Gasbeton indervægge

- 10 cm. YTONG-blokke i forbandt.
- Opmurede udhuse og garager leveres uden malerbehandling.

## Tag

- Præfabrikerede gitterspær 25°. Betontagsten IBF Dobbelt S.

Preben Jørgensen Huse

KVALITET | TRYGHED | ATTRAKTIV PRIS

## Gavltrekanter

- Gavltrekanter opmures.
- Ved carport, overdækket, over skrå vinduer og over vinduesåbninger større en 240 cm er det udført i grundmalet træ uden trykimprægning.

## Udvendigt træværk

- Sternbræt grundmalet sort uhøvlet uden trykimprægning.
- Tagunderløb som glat grundmalet hvid, høvlet uden trykimprægning.
- Evt. yderligere træbeklædning på hus og /carport/garage er grundmalet træ uden trykimprægning.

## Udhus ved carport

- Klink beklædt grundmalet sort uhøvlet træ uden trykimprægning.
- 1 stk. umalet udhusdør med lås passende til huset.

## Udvendige døre og vinduer efter Bygningsreglementet 2020

- Rational – model AURA PLUS med 3 lags lavenergiglas og sikkerhedspakke 1 mod indbrud. 60 mm. Polystyren i fals.
- Vinduesbundstykker som rulleskifte i mursten.

## Indvendige døre

- Hvide pladedøre med Coupé dørgreb i børstet stål. Hvidmalede karme og gerigter.

## Køkken- og garderober

- Der opstilles køkken-, bad- og garderober. Indenfor den afsatte pris kan der frit vælges hos HTH, Vejle.

## Lofter

- 5" høvlede rustiklofter i ludbehandlet fyr overalt, opsat på langs med spær (på tværs af husets retning) med synlig søm i fer. Dampspærre.
- Indblæsnings isolering svarende til eller 415 mm. isolering  $\lambda$  37.
- Der opsættes isoleret loftlem med stige i bryggers.
- Alle lofter er separat opsat af hensyn til lydisolering.

Preben Jørgensen Huse

KVALITET | TRYGHED | ATTRAKTIV PRIS

## Vægfliser

- I alle huse opsættes fliser til loft i bruseniche.

## Gulvklinker

- I køkken/alrum, badeværelse, entré og bryggers nedlægges klinker med gulvarme.

## Sanitet og vand

- Afløb og påfyld til opvaskemaskine i køkken og til vaskemaskine i bryggers.
- 1 stk. udvendig frostsikret Mora Garden vandhane ved bagdør. Vandrørsinstallationer i plastik.
- Til hvert badeværelse: 1 stk. hvid lfø Sign toilet med indbygget lås og Pressalit Sign toiletsæde med fast beslag. 1 stk. Hans Grohe Croma 100 Multi Ecostat brusersæt, 1 stk. Hans Grohe Focus E håndvask-armatur med løft-op-ventil. 1 stk. 6 mm. spejl 80x80 cm. 1 stk. Damixa Trend toiletpapirholder krom. 3 stk. Damixa Trend håndklædekrog i krom.
- Til køkken og bryggers: hver 1 stk. Hans Grohe Focus E armatur.

## Genvindingsanlæg

- Med fugtstyring, afløbsrør, lyd og varmeisoleret.

## EI

- Stik til køleskab, kogeplade, ovn, opvaskemaskine og emhætte i køkken samt til vaskemaskine og tørretumbler i bryggers.
- Forberedt til 1 stk. udvendig væglampe ved hver hoveddør, excl. lamper.
- Lovbefalede stikkontakter: 1 stk. for hver påbegyndt 4 m<sup>2</sup> gulvareal pr. beboelsesrum, entre, gang og bryggers.
- I køkken 3 stk. frie stikkontakter over køkkenbordplade.
- I badeværelser 1 stk. stikkontakt.
- 1 stk. udvendig stikkontakt placeret efter bygherres ønske.
- 1 stk. loftudtag i hvert rum, 2 stk. i stue, i køkken/alrum er der 1 stk. over vask samt 1 stk. over spisebord.
- I badeværelser 1 stk. vægudtag over spejl.
- 1 stk. korrespondance på 1 stk. loftudtag i entre.
- Alle kontakter er LK-farvede i hvid eller grå.
- 4 stk. tomrørsinstallation incl. blinddæksel til antenne eller telefon.
- 6 stk. indvendige spot type DL 830 35W 230V i børstet stål.
- 1 stk. lovbefalet røgalarm.

## Hårde hvidevarer

- Hårde hvidevarer leveres og monteres af Ølholm EI i.h.t. det afsatte beløb, jf. prislisen.

Preben Jørgensen Huse

KVALITET | TRYGHED | ATTRAKTIV PRIS

## Varme

- Gulvarme med trådløs styring - dog ikke i depotrum.

## Tagrender

- Tagrender og nedløb udføres som synlige tagrender i zink med loddet samlinger.

## Malerarbejde

- Ved fuldmurede (gennemmurede) huse er indvendige vægge fletsede (vandskurede) som males hvide. Dog ikke i murede udhuse/garager.
- Ved gasbeton (YTONG) huse er indvendige vægge udspartlede og der opsættes savsmuldstapet som males hvidt.
- Glasvæv i badeværelser.
- Dørindfatninger og fodpaneler leveres hvidmalede med fuger til væg.
- I typerne med opmurede og vandskurede indvendige vægge opsættes ingen fodpaneler.

## Tæpper

- Leveres af A-13 Tæpper i Tørring.

## Diverse

Udover de i prislisen anførte priser skal bygherren betale for ekstra udvendige stikledninger til vand, el og kloak, samt gebyr for byggetilladelse, el, vand og varme i byggeperioden, evt. fyldesand og ekstrarundering, jordbundsundersøgelse, evt. landmåler, bortkørsel af overskydende jord, byggegrund samt diverse tilslutningsafgifter, antenne- og telefonstik m.m.

Bemærk: Ved opvarmning med fjernvarme eller naturgas skal bygherre forvente udgift til stikledning fra tilslutningssted i vej til teknikskab i bryggers. Forhør om priser hos fjernvarmeselskab eller gasselskab.

## Isolering ved garage, carport og udhuse

Forhør venligst nærmere.

## Medbyg

Der er mulighed for medbyg. Forhør venligst nærmere.

Preben Jørgensen Huse

KVALITET | TRYGHED | ATTRAKTIV PRIS

# Ønsker til vores nye hus

Overvejelser omkring opførelsen af sit eget nye hus er en særdeles spændende proces. Der er mange ting, man skal tage stilling til, før projektet kan realiseres, men nedenfor har vi skitseret nogle områder, som I bør snakke om og overveje, så et økonomisk overslag bliver så realistisk som muligt.

## Spørgsmål

1. Hvad er boligens størrelse eller eventuel model fra kataloget?
2. Skal huset bygges som et længehus, vinkelhus, T-hus eller H-hus?
3. Skal det være carport eller garage?
- 3a. Skal der være plads til en eller to biler?
4. Hvilken farve skal murstenene have?
5. Skal huset bygges med afvalmede gavle eller uden udhæng?
6. Hvilken farve skal tagstenene have?
7. Har vi brug for en overdækket terrasse?
8. Hvor mange værelser har vi brug for udover soveværelse?
9. Ønsker vi walk in eller skabsvæg?
10. Har vi brug for et depotrum i forbindelse med køkkenet?
11. Skal lofterne være med gips, træbeton eller ludbehandlet træ?
12. Kunne vi godt tænke os skrå lofter i et eller flere rum?
13. Skal der træ, klinker eller tæpper på gulvene?
14. Hvornår vil vi gerne flytte ind?

## Kommentarer

---

---

---

---

---

---

---

---

---

---

---

---

---

---

---

---

## Specielle ønsker?

---

---

---

Preben Jørgensen Huse

KVALITET | TRYGHED | ATTRAKTIV PRIS

# Huskeliste til byggherren

Sæt hus-nr. op på grunden/huset, så alle kan finde det og check at skelpæle er der. Antenne/telefonstik skal du / I selv sørge for bliver ført ind til huset. Se vedlagte leverandørliste for adresser m.m.

Mursten og tagsten

Vælges hurtigst muligt og **meddeles h.h.v. STARK og Vejle Trælast.**

Vedr. evt. trægulv eller laminatgulv

Træ/laminatgulv til huset, skal være valgt omkring det tidspunkt, hvor huset bliver støbt. **Byggefirmaet skal have besked om, tykkelse på Træ/laminatgulv og hvor gulvet er købt.** (Tykkelse skal være min. 13 mm. ved træ og 8 mm. ved laminat)

Der er 3 steder, hvor der kan vælges trægulv - ring og aftal tid i forvejen

XL-BYG Vejle (Charlotte Gaarde) 20 20 20 31  
A-13 Tæpper (Leif Iversen) 75 80 14 66 / 22 80 02 33  
STARK Superbyg Trælast, Vejle (Conny Kaarø) 82 52 24 15

Vedr. indvendige fliser og klinker

Ca. 1 måned henne i byggeriet skal der vælges fliser:

STARK Superbyg Trælast, Ibæk Strandvej 5, 7100 Vejle  
Tlf. 82 52 24 15 (Conny Kaarø)

Vedr. inventar

Du / I **vil blive kontaktet** af Kenneth Weilgaard Christiansen fra HTHKøkkenforum angående et mødetidspunkt. 75 82 74 00 / 40 61 67 60.

**Husk at godkende tegninger fra HTH hurtigst muligt**

Vedr. el-installationer og hvidevarer

Du / I **vil blive kontaktet** af Anders Pedersen fra Ølholm El angående et mødetidspunkt, når HTH-tegninger er godkendt. 75 80 54 55.

**Tilslutningsafgift til elværket skal betales, så snart du / I får regningen fra elværket.**

Vedr. sanitet

Du / I **skal selv kontakte** Tørring VVS, hvis der skal bestilles andet sanitet/spejle end standard, eller du / I er interesseret i, at se standardsanitet. 75 80 15 20 / 30 38 90 58 A.P. Rasmussen

Vedr. tæpper

Du / I **skal selv kontakte** A-13 Tæpper ca. 1 måned henne i byggefasen  
75 80 14 66 / 22 80 02 33 Leif Iversen

Vedr. maling

Hvis du / I ønsker farve/glasvæv ell. lign. på væggene mod en merpris, kontaktes maleren (spørg efter Allan H Jensen) 75 89 04 66

Preben Jørgensen Huse

KVALITET | TRYGHED | ATTRAKTIV PRIS

# Materialer og leverandører

Beton	Unicon A/S Ullevænget 9 7100 Vejle Tlf. 7010 0570	Hjemmeside: <a href="http://www.unicon.dk">www.unicon.dk</a> Email: <a href="mailto:ew@unicon-beton.dk">ew@unicon-beton.dk</a>
Mursten	STARK Superbyg Trælast Ibæk Strandvej 5 7100 Vejle Tlf. 82 52 24 07	Hjemmeside: <a href="http://www.stark.dk/vejle">www.stark.dk/vejle</a> Email: <a href="mailto:info.vejle@stark.dk">info.vejle@stark.dk</a> Finn Larsen
Klinker Fliser	STARK Superbyg Trælast Ibæk Strandvej 5 7100 Vejle Tlf. 82 52 24 15	Hjemmeside: <a href="http://www.stark.dk/vejle">www.stark.dk/vejle</a> Email: <a href="mailto:cka.vejle@stark.dk">cka.vejle@stark.dk</a> Conny Kaarøe
Spær og tagsten Vinduer og døre Indvendige døre Lofter m.v.	XL-Byg Brejnholt Vejle A/S Sjællandsgade 18 7100 Vejle Tlf. 20 20 20 31	Hjemmeside: <a href="http://www.vejletraelast.dk">www.vejletraelast.dk</a> Email: <a href="mailto:crg@brejnholt.dk">crg@brejnholt.dk</a> Charlotte Gaarde
El-entreprise Hvidevarer	Ølholm El Banevej 9, Ølholm 7160 Tørring Tlf. 75 80 54 55	Hjemmeside: <a href="http://www.olholm-el.dk">www.olholm-el.dk</a> Email: <a href="mailto:olholm@olholm-el.dk">olholm@olholm-el.dk</a> Anders Pedersen
Inventar	HTH Køkkenforum Vejle A/S Stiftsvej 57 B 7100 Vejle Tlf. 75 82 74 00 / 40 61 67 60	Hjemmeside: <a href="http://www.hth.dk">www.hth.dk</a> Email: <a href="mailto:kenc@hth.dk">kenc@hth.dk</a> Kenneth Weilgaard Christiansen
VVS-entreprise	Tørring VVS & Pejsecenter A/S Sønderbrogade 91 7160 Tørring Tlf. 75 80 15 20 / 30 38 90 58	Hjemmeside: <a href="http://www.toerringvvs.dk">www.toerringvvs.dk</a> Email: <a href="mailto:apr@toerringvvs.dk">apr@toerringvvs.dk</a> A.P. Rasmussen
Maler-entreprise	Jensen og Tranegaard Danmarksvej 6 8722 Hedensted Tlf. 75 89 04 66 / 40 51 04 66	Hjemmeside: <a href="http://www.maler-jt.dk">www.maler-jt.dk</a> Email: <a href="mailto:allan@maler-jt.dk">allan@maler-jt.dk</a> Allan H Jensen
Tæpper	A-13 Tæpper og Gulve ApS Torvegade 21 7160 Tørring Tlf. 75 80 14 66 / 22 80 02 33	Hjemmeside: <a href="http://www.a13taepperoggulve.dk">www.a13taepperoggulve.dk</a> Email: <a href="mailto:a13taepper@mail.dk">a13taepper@mail.dk</a> Leif Iversen
Træ/laminatgulv	XL-Byg, Vejle Trælast A-13 Tæpper STARK, Vejle	Se kontaktinformation ovenfor

Preben Jørgensen Huse

KVALITET | TRYGHED | ATTRAKTIV PRIS



# Unicum 118 A

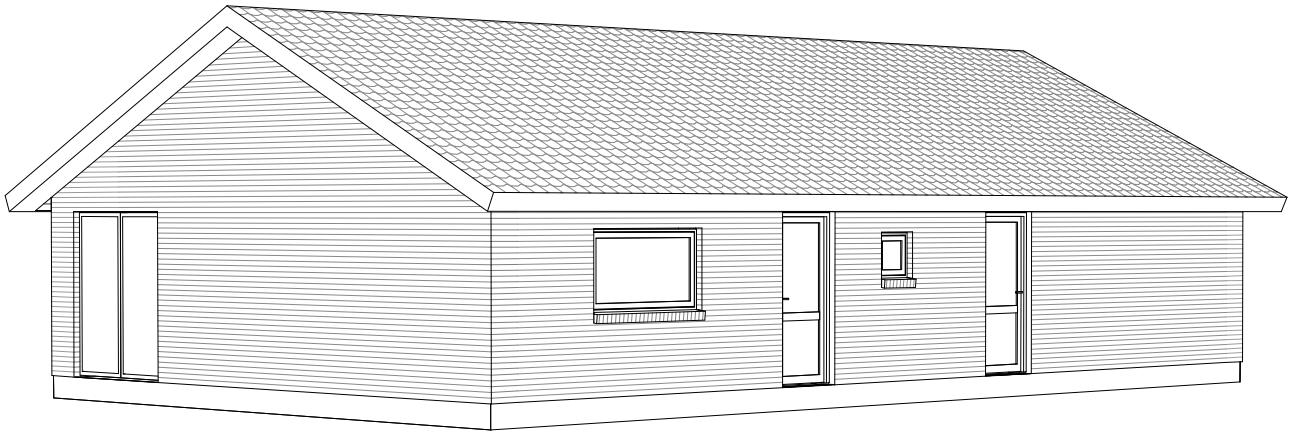

Mod Nordøst

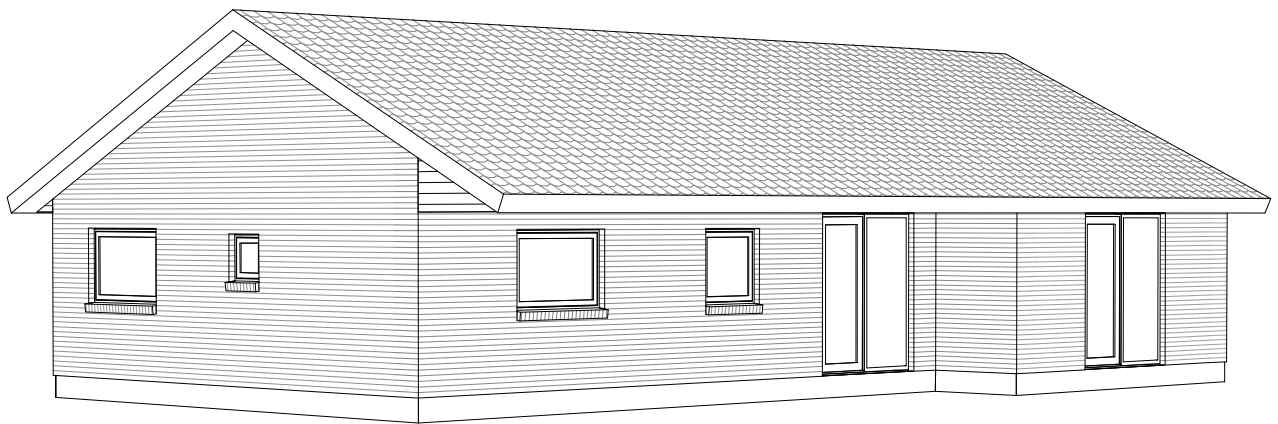

Mod Sydvest

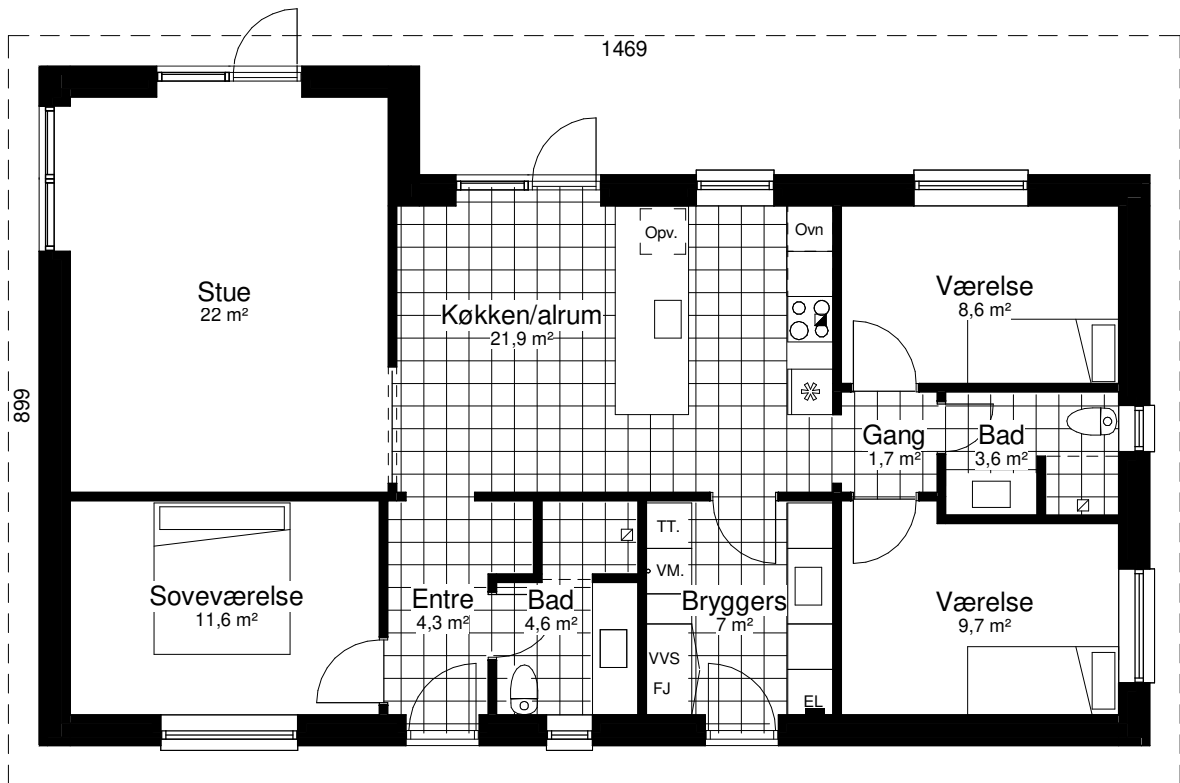

Grundplan 118 m<sup>2</sup>  
Overdækket 14 m<sup>2</sup>  
Tegningen er ikke målfast

Preben Jørgensen Huse A/S  
Gammelmarksvej 27, 7100 Vejle  
Telefon 75805171

# Perspektiv 121 V

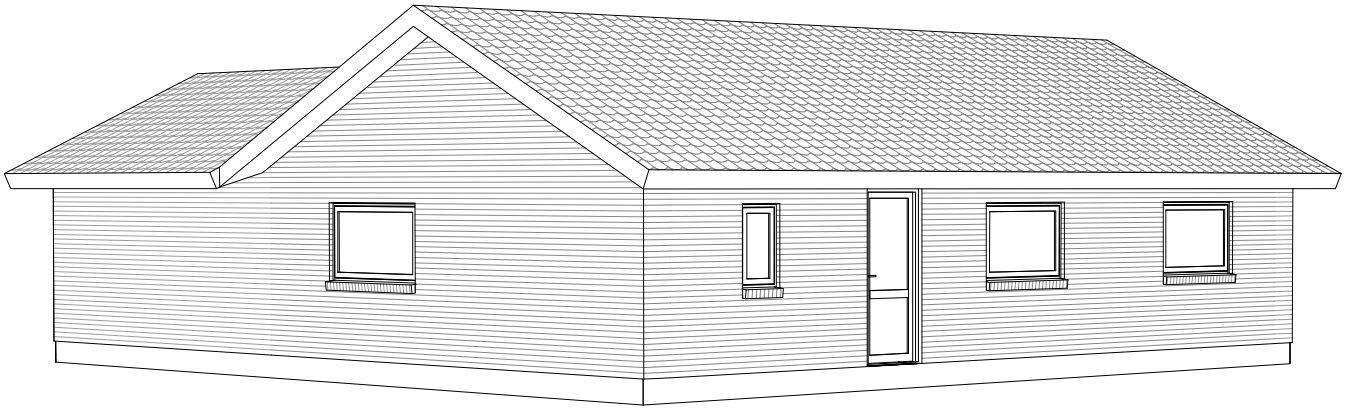

Mod nordøst

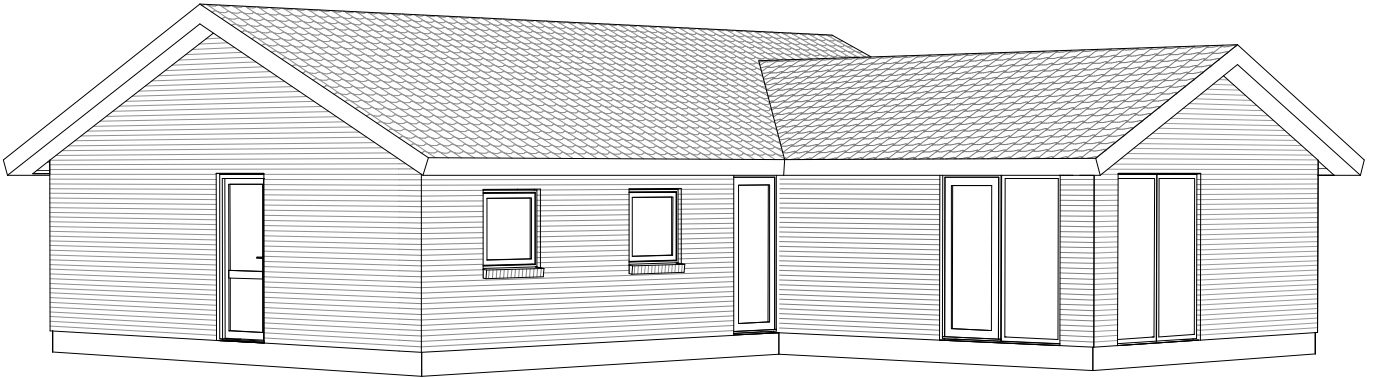

Mod sydvest



# Unicum 126 A

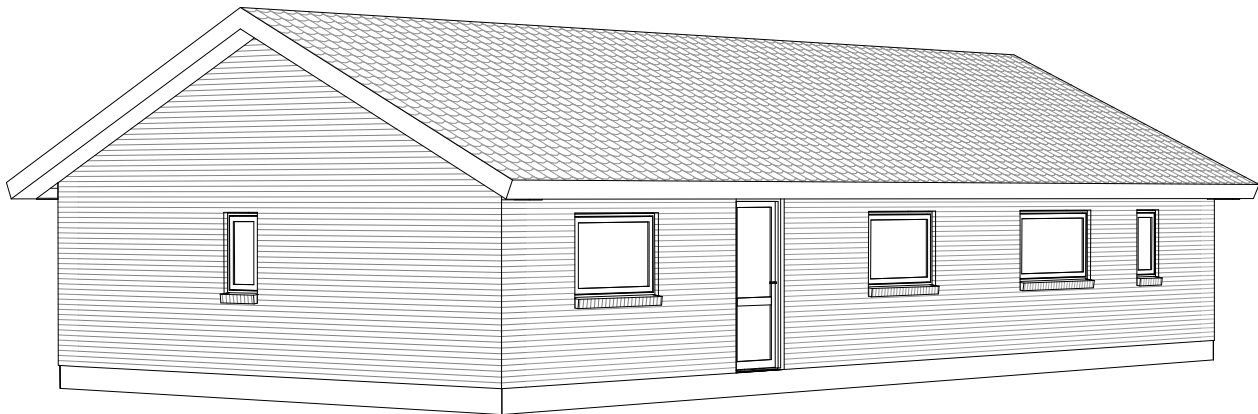

Mod nordøst

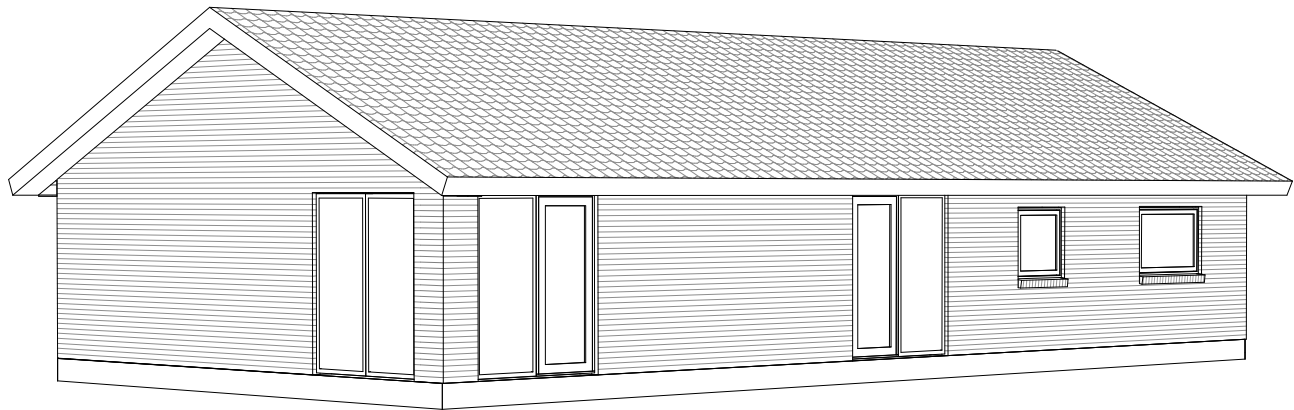

Mod sydvest

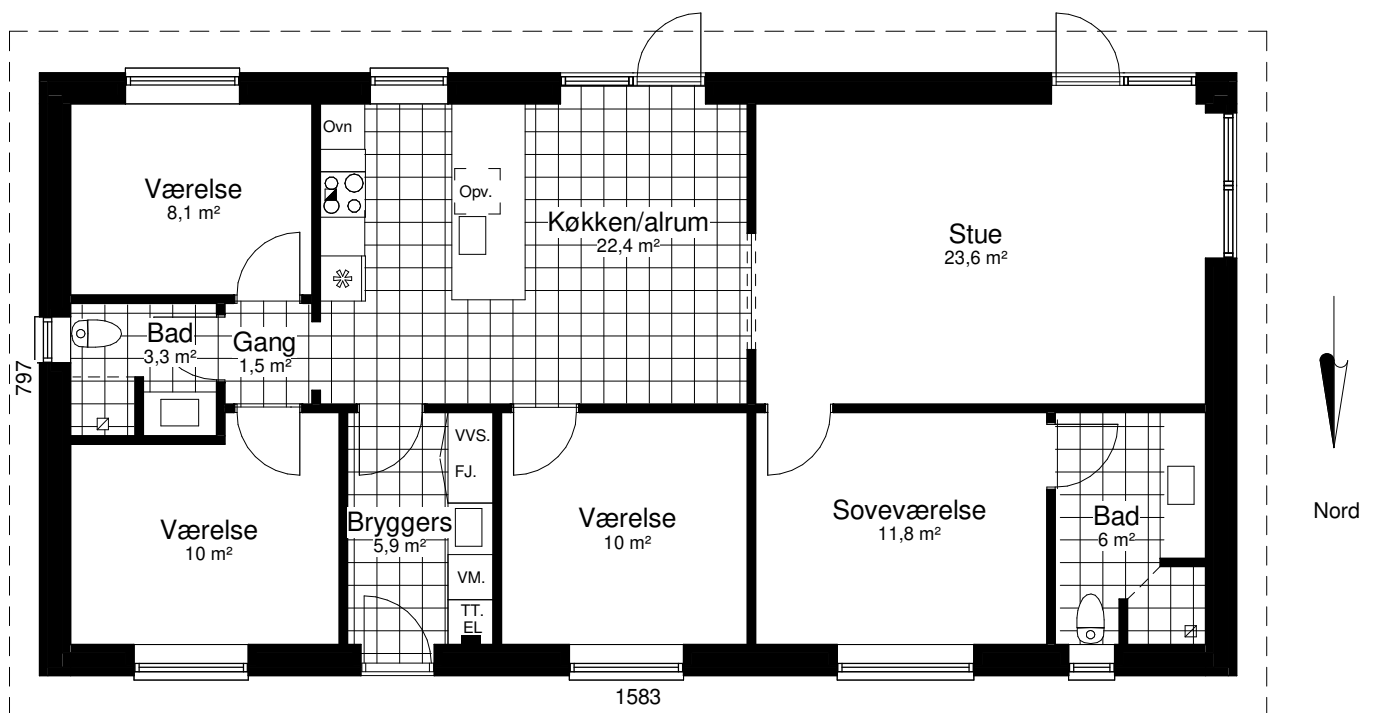

# Perspektiv 131 V

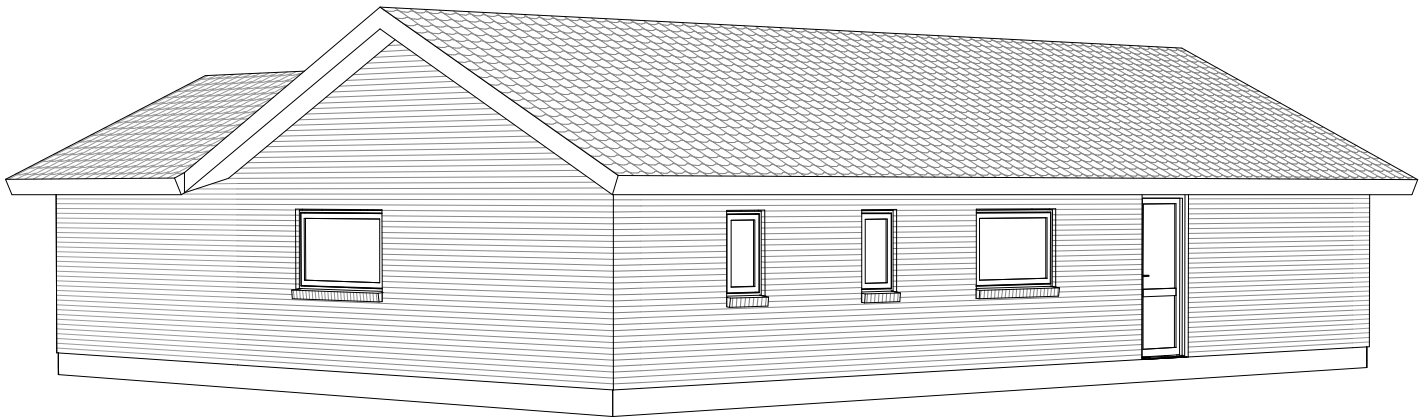

Mod nordøst

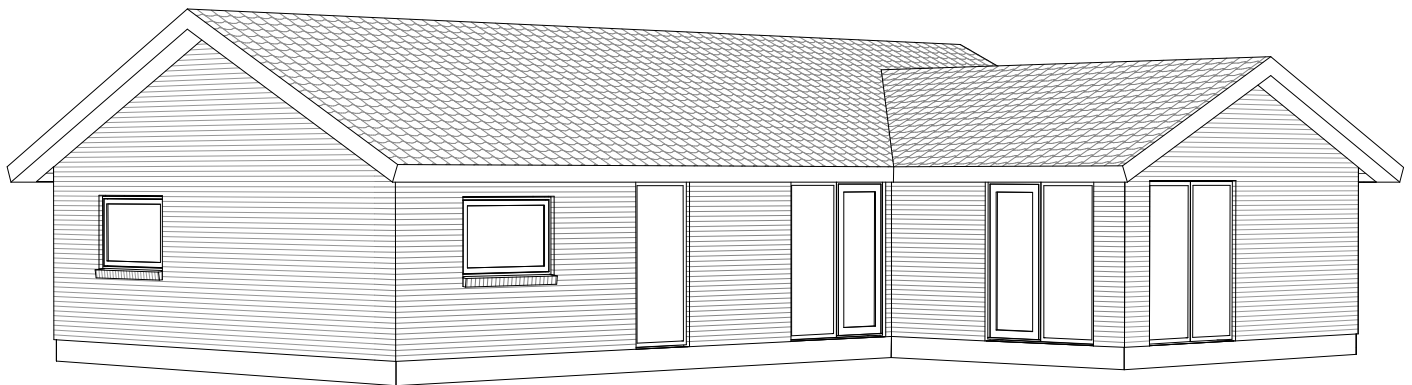

Mod sydvest

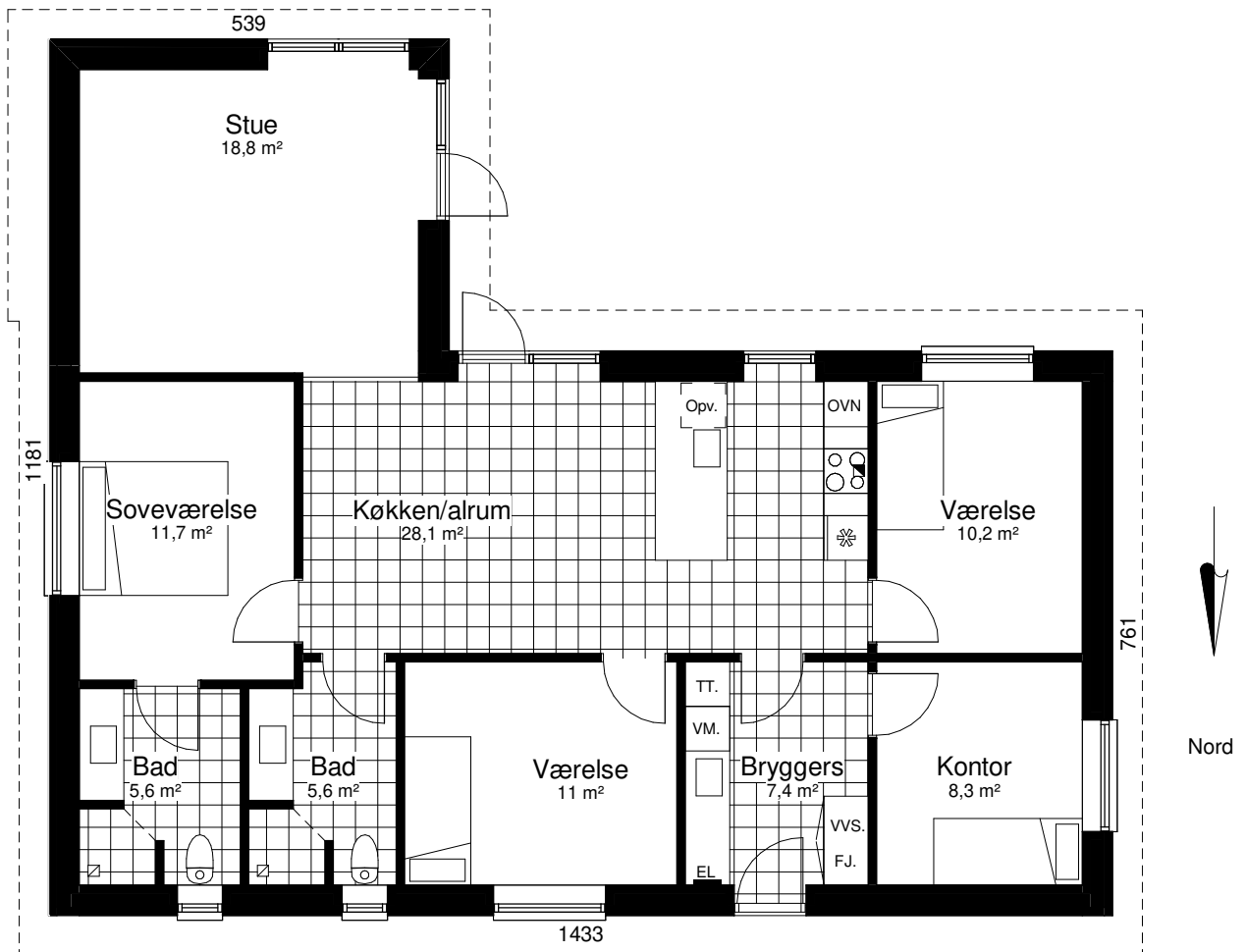

Grundplan 131 m<sup>2</sup>  
Tegningen er ikke målfast

Preben Jørgensen Huse A/S  
Gammelmarksvej 27, 7100 Vejle  
Telefon 75805171

# Perspektiv 135 V

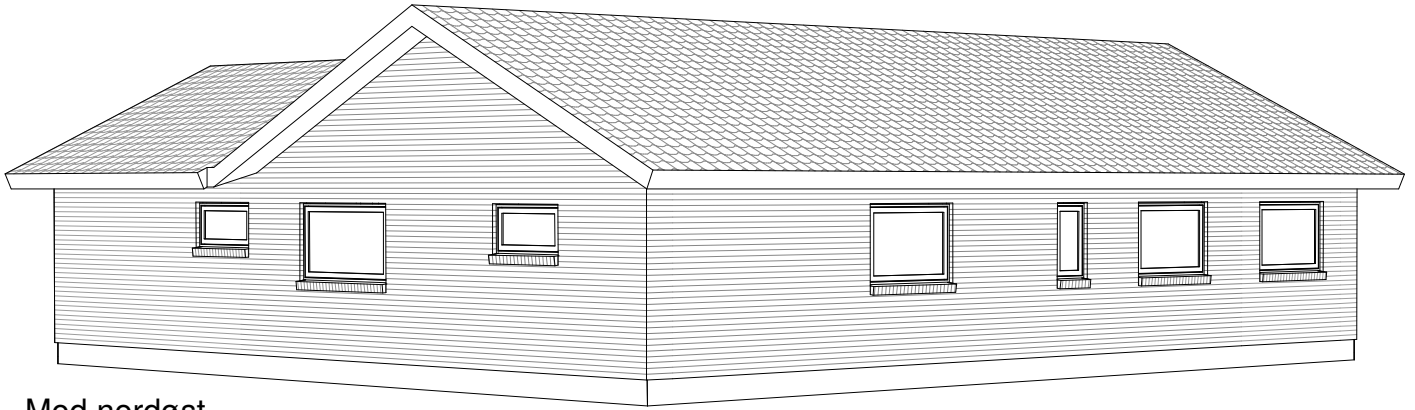

Mod nordøst

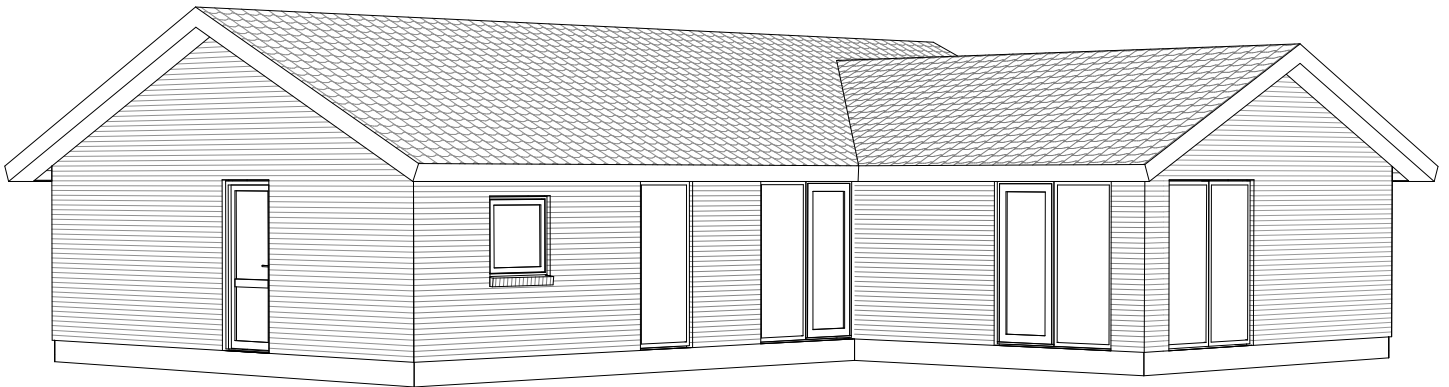

Mod sydvest

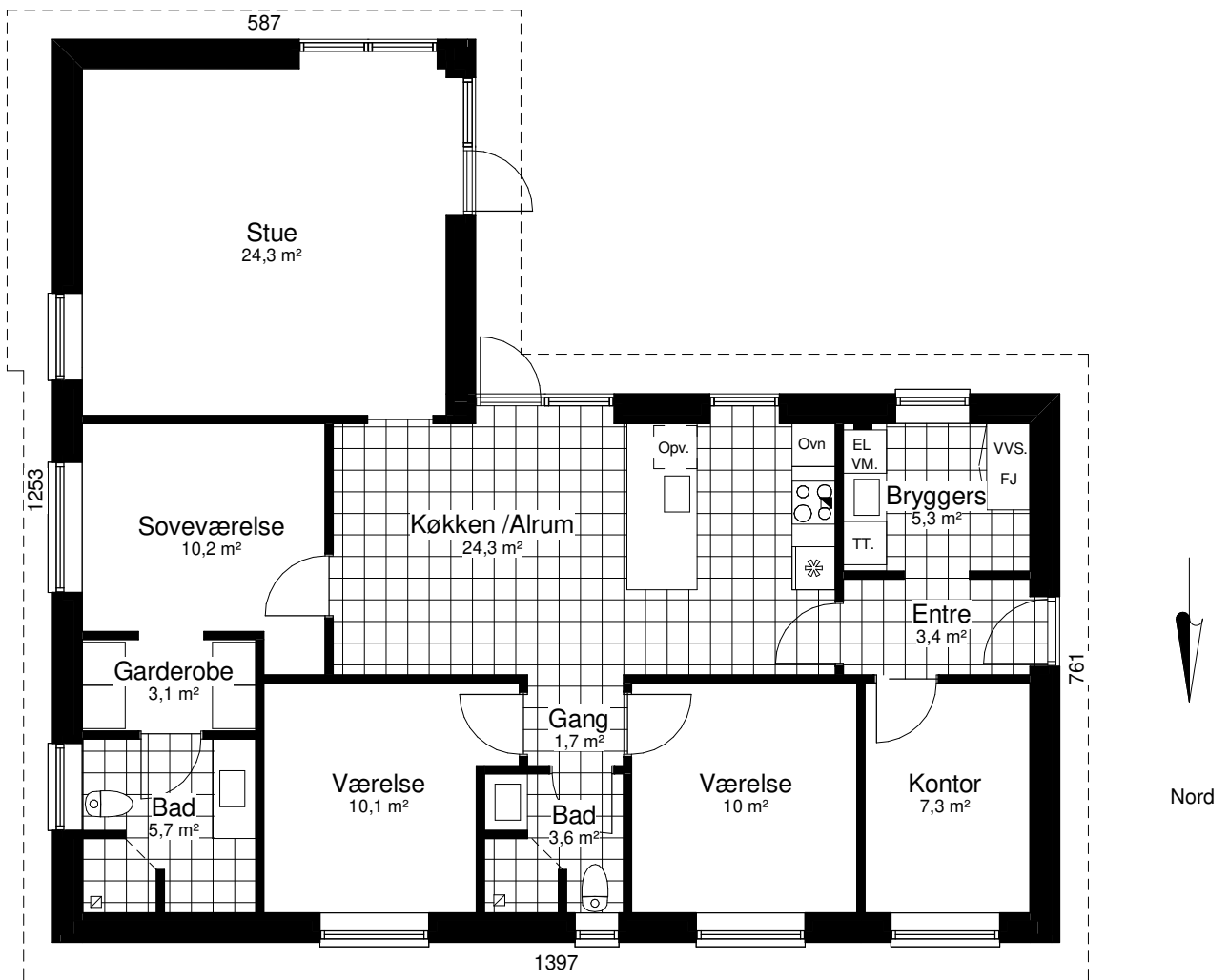

Grundplan 135 m<sup>2</sup>  
Tegningen er ikke målfast

Preben Jørgensen Huse A/S  
Gammelmarksvej 27, 7100 Vejle  
Telefon 75805171

# Unicum 137 A

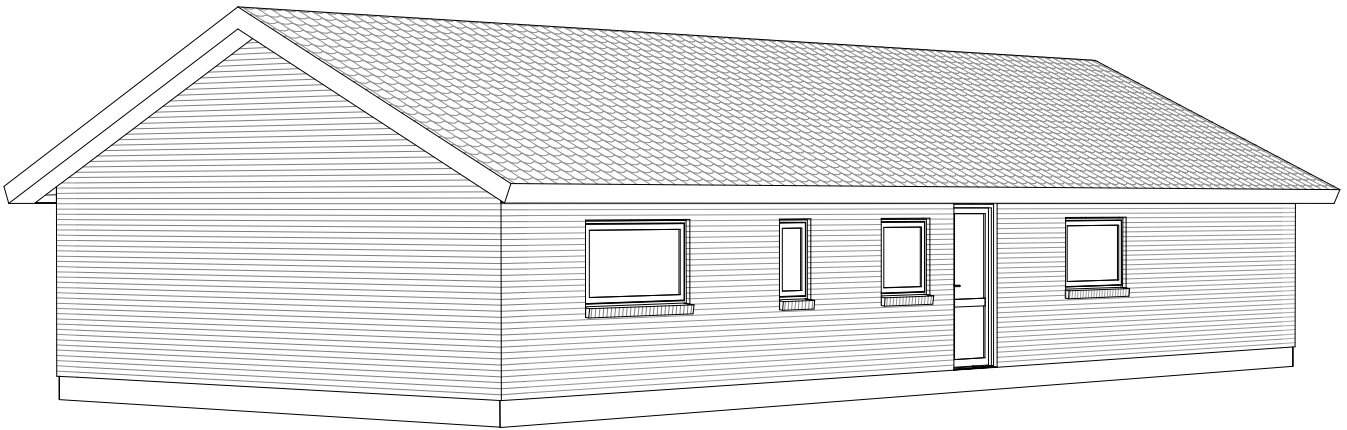

Mod nordøst

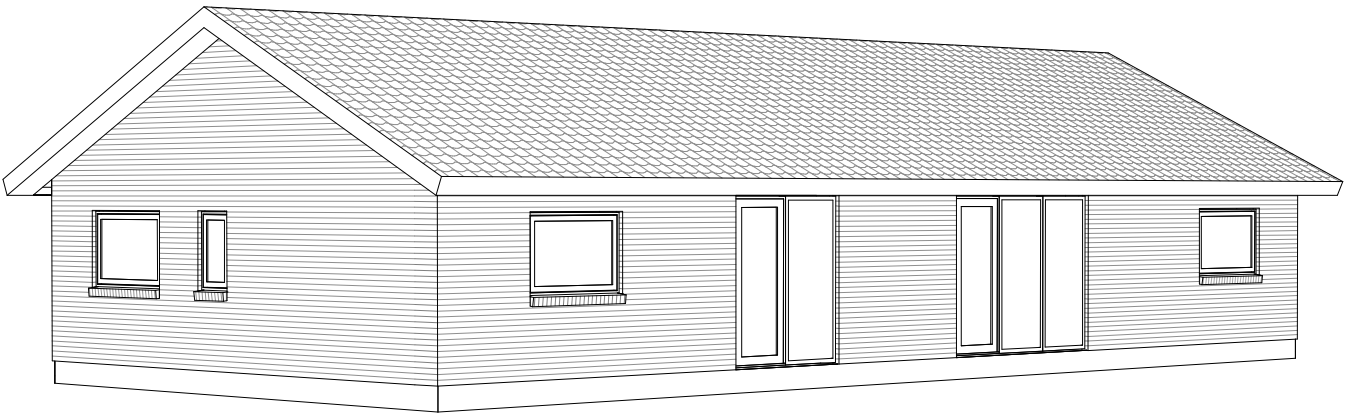

Mod sydvest

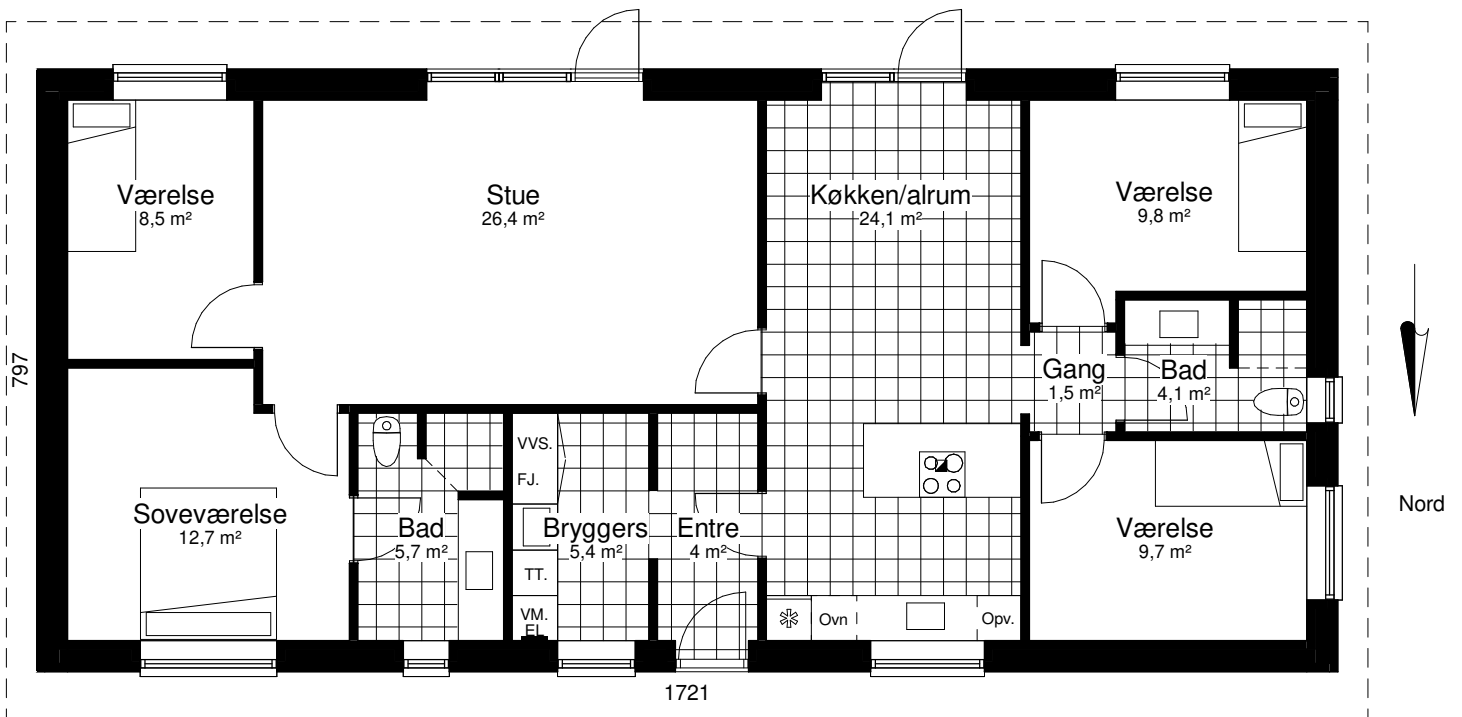

Grundplan 137 m<sup>2</sup>  
Tegningen er ikke målfast

Preben Jørgensen Huse A/S  
Gammelmarksvej 27, 7100 Vejle  
Telefon 75805171

# Unicum 140 A

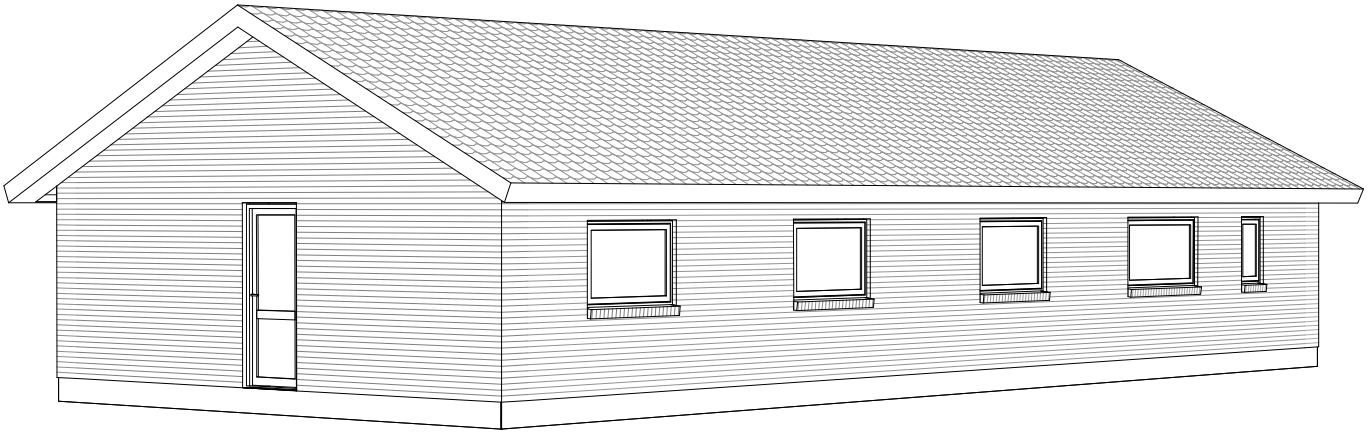

Mod Nordøst

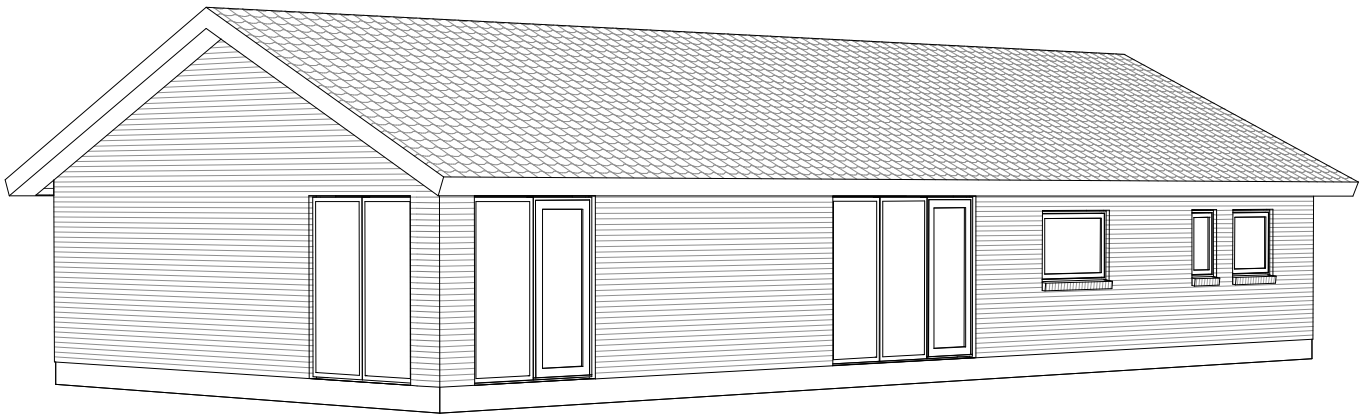

Mod Sydvest

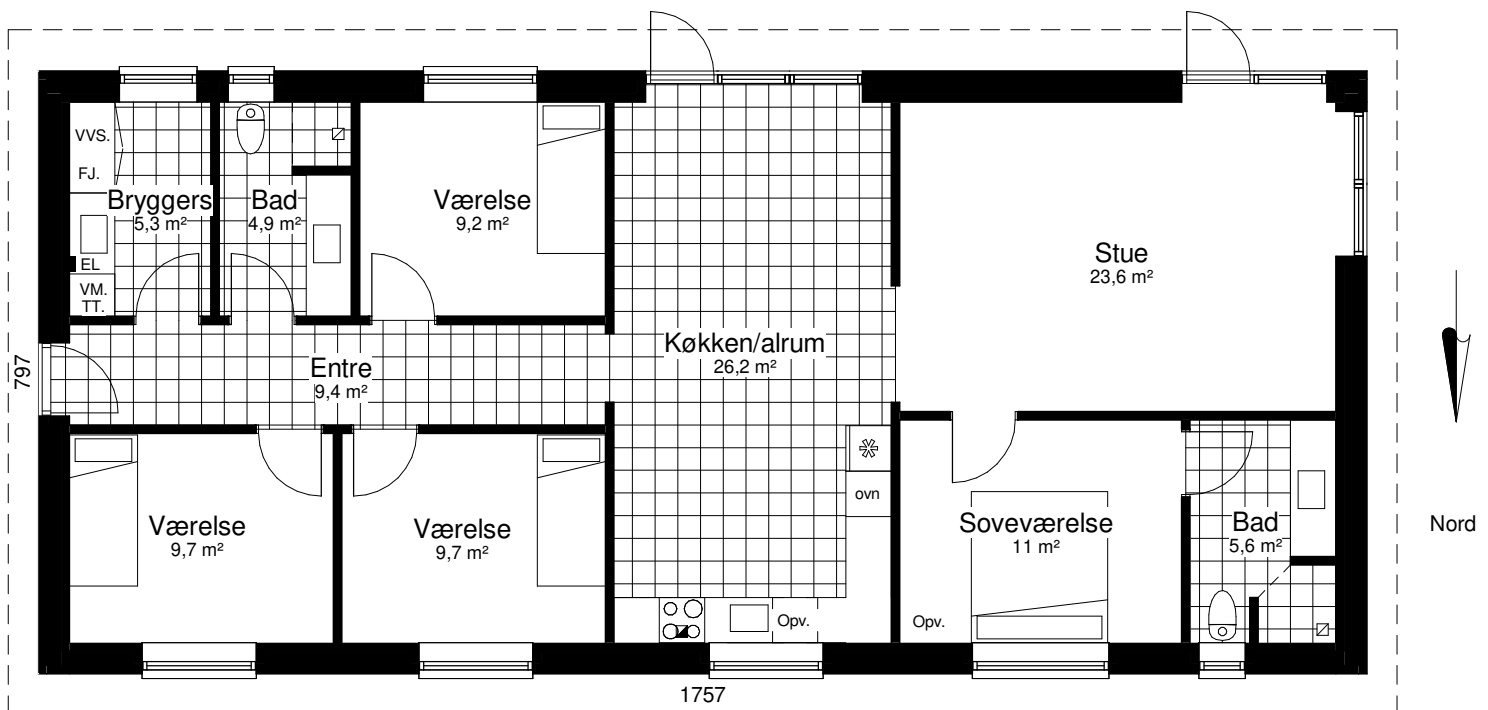

Grundplan 140 m<sup>2</sup>  
Tegningen er ikke målfast

Preben Jørgensen Huse A/S  
Gammelmarksvej 27, 7100 Vejle  
Telefon 75805171

# Unicum 141 A

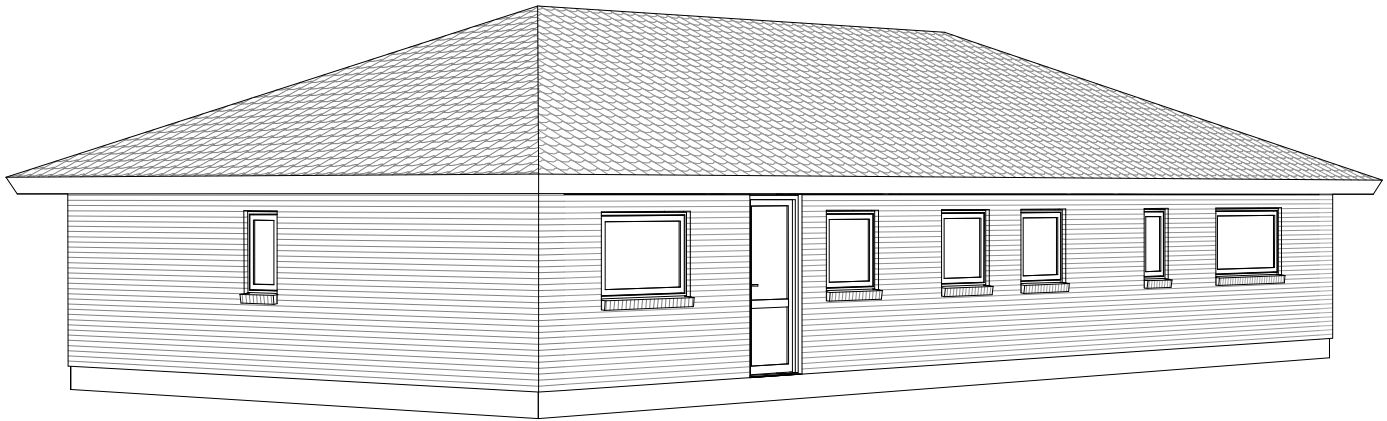

Mod Nordøst

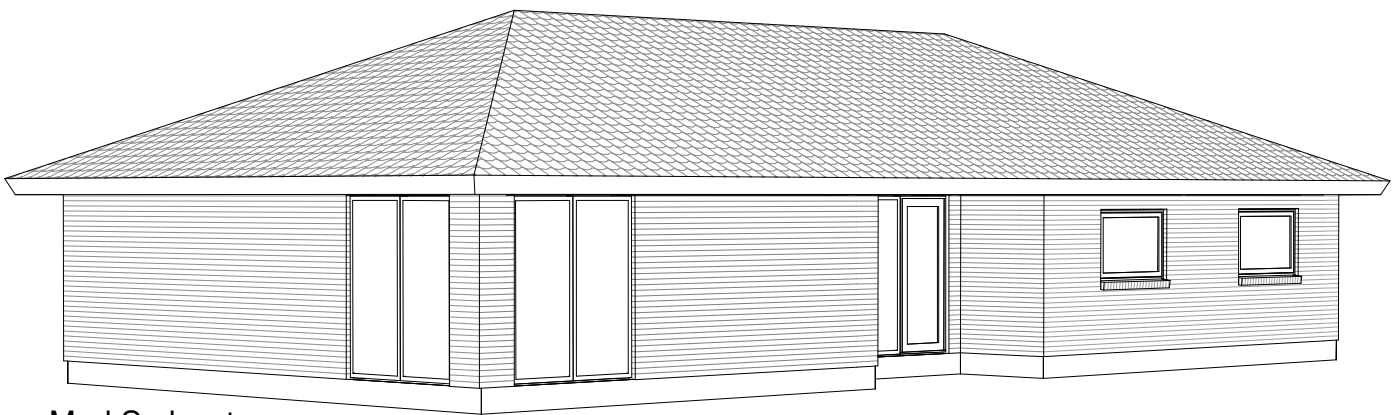

Mod Sydvest

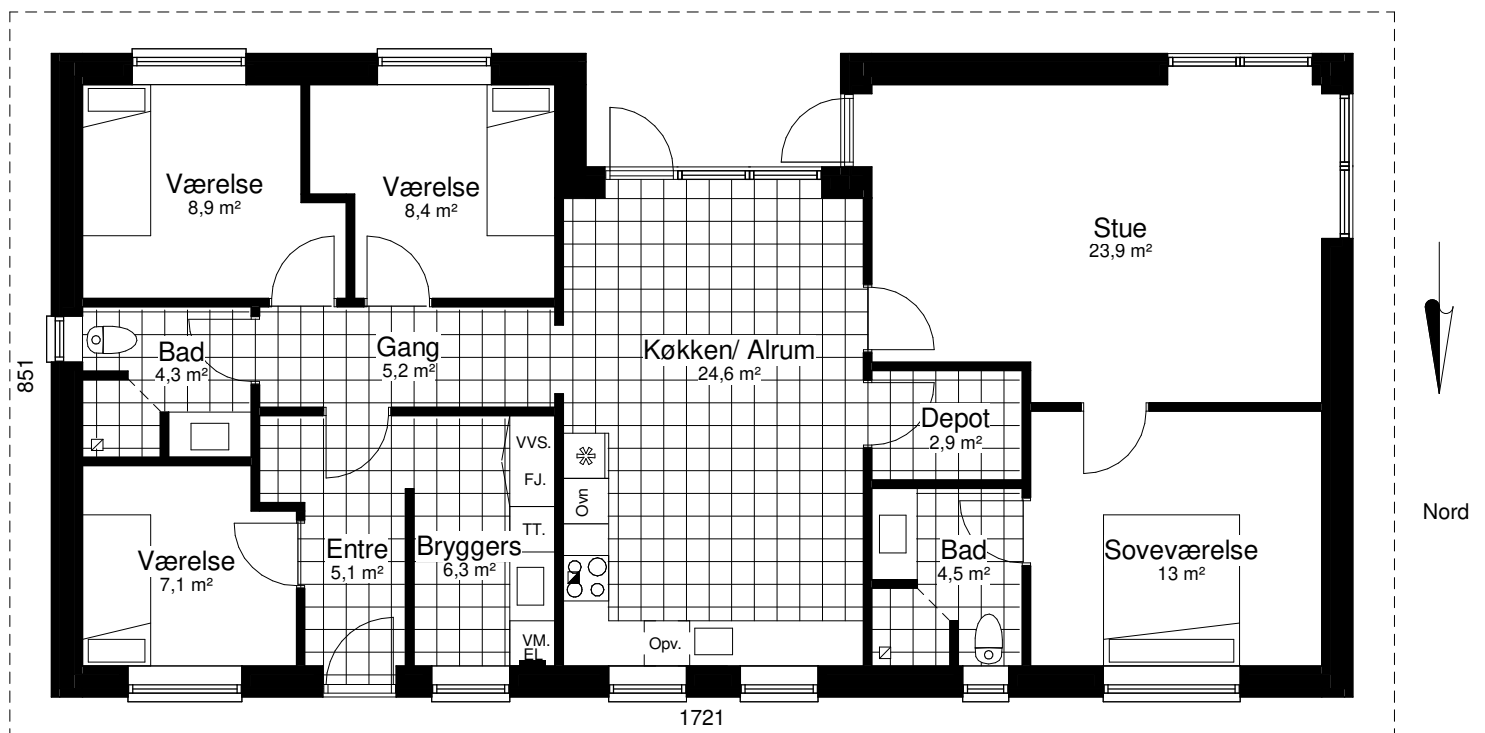

Grundplan 141 m<sup>2</sup>  
Overdækket 5m<sup>2</sup>  
Tegningen er ikke målfast

Preben Jørgensen Huse A/S  
Gammelmarksvej 27, 7100 Vejle  
Telefon 75805171



# Unicum 141 A2

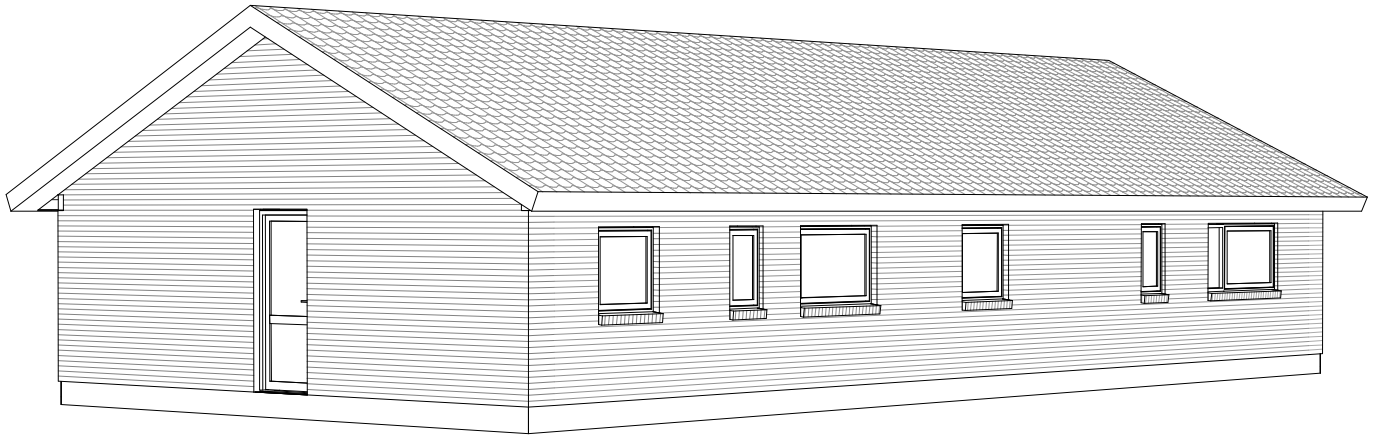

Mod Nordøst

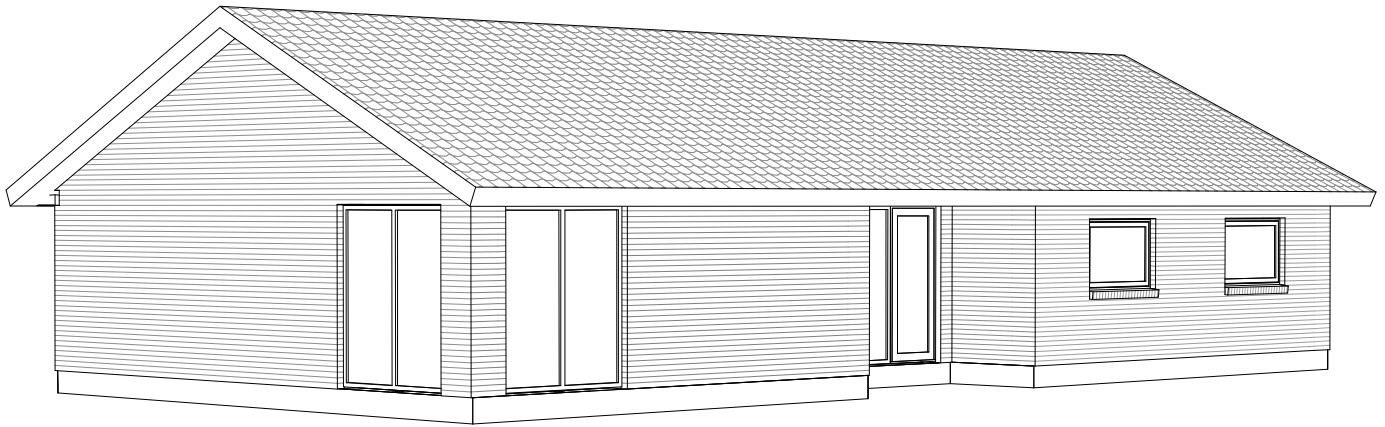

Mod Sydvest

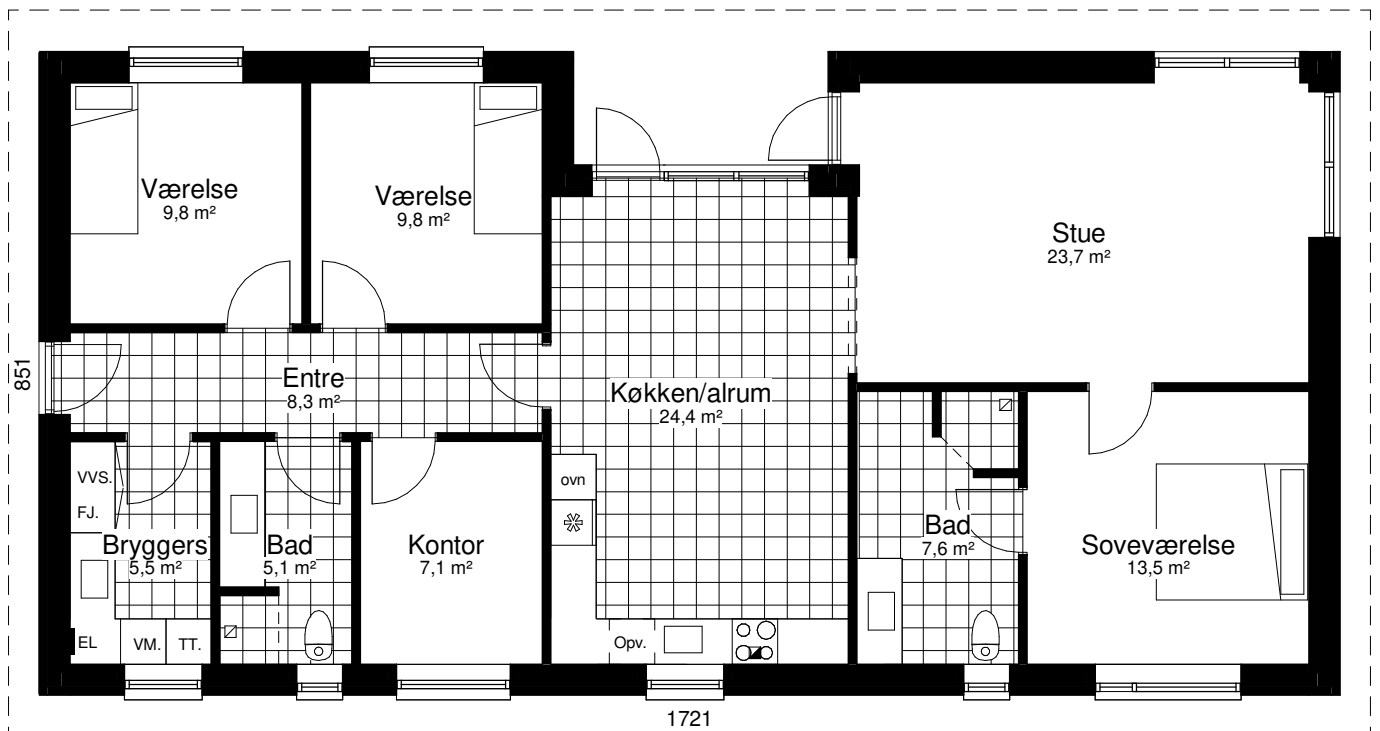

Grundplan 141 m<sup>2</sup>  
Overdækket 5 m<sup>2</sup>  
Tegningen er ikke målfast

Preben Jørgensen Huse A/S  
Gammelmarksvej 27, 7100 Vejle  
Telefon 75805171

# Perspektiv 141 V

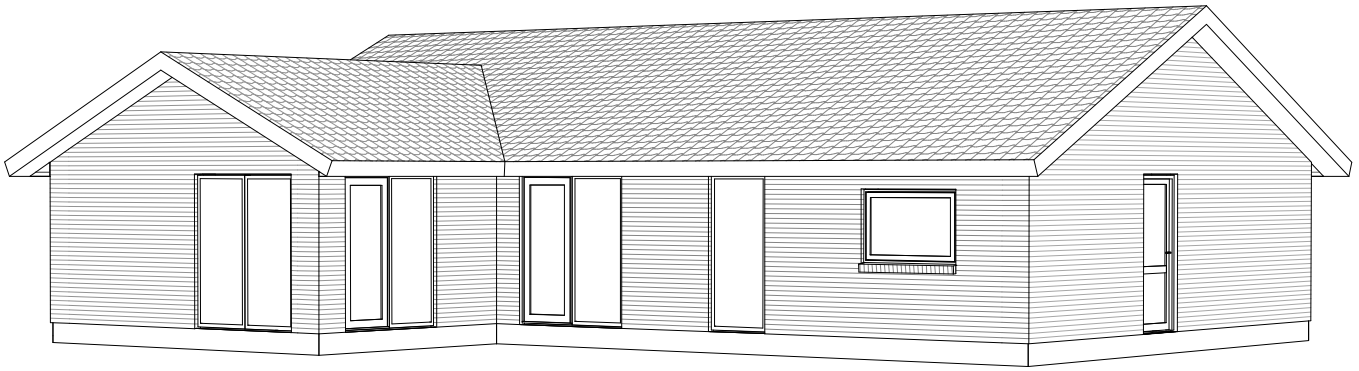

Mod Sydøst

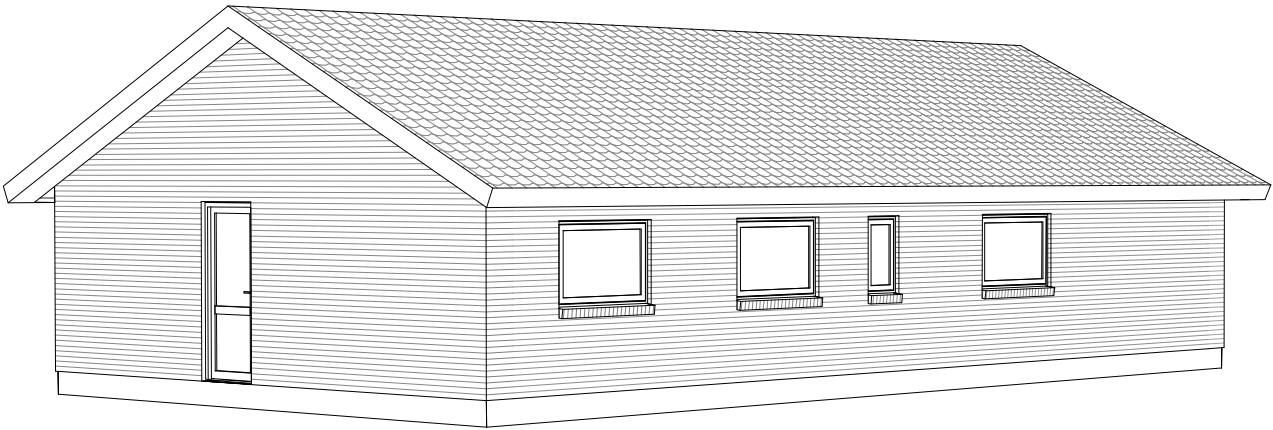

Mod Nordøst

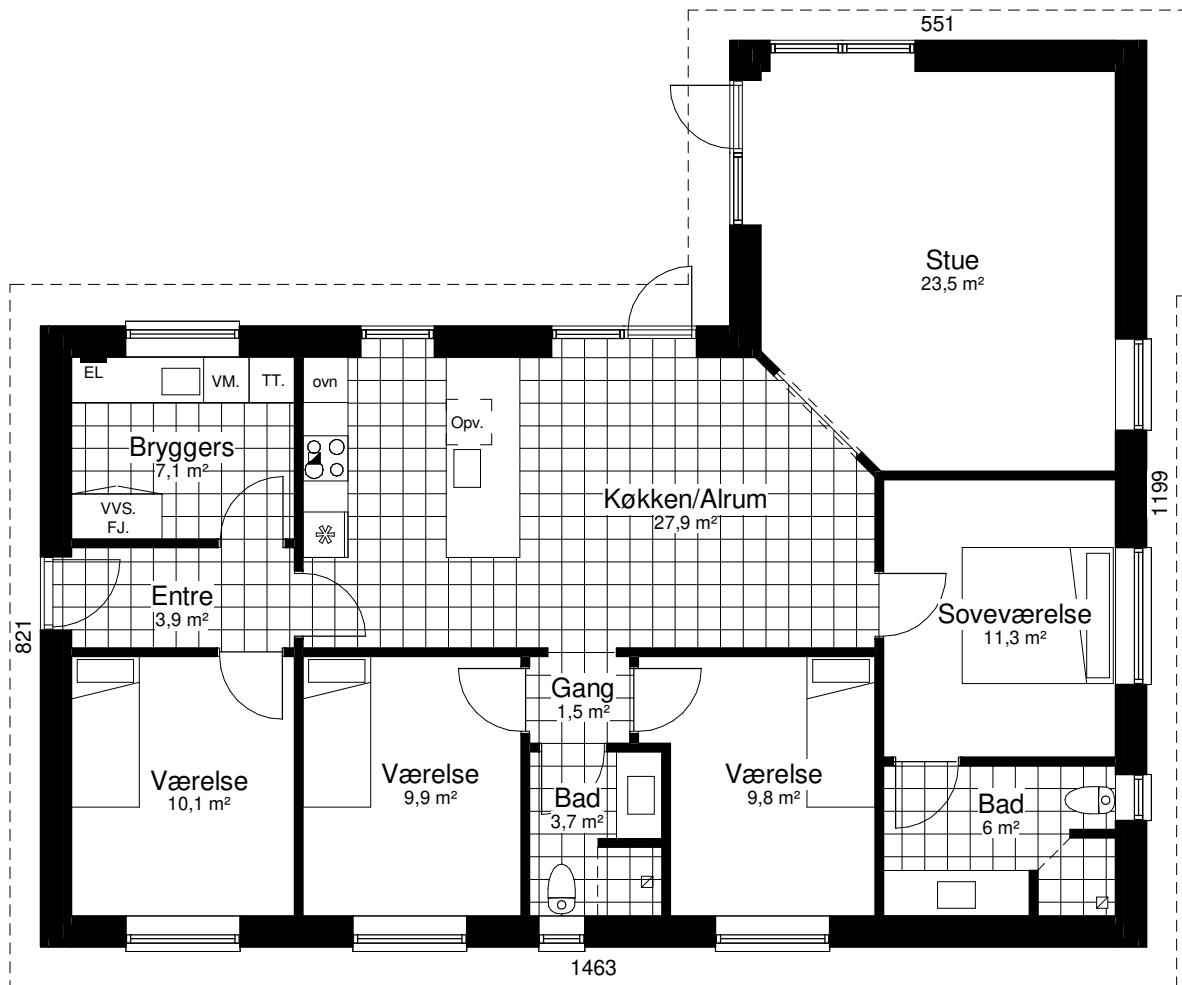

Grundplan 141 m<sup>2</sup>  
Tegningen er ikke målfast

Preben Jørgensen Huse A/S  
Gammelmarksvej 27, 7100 Vejle  
Telefon 75805171

# Symfoni 144

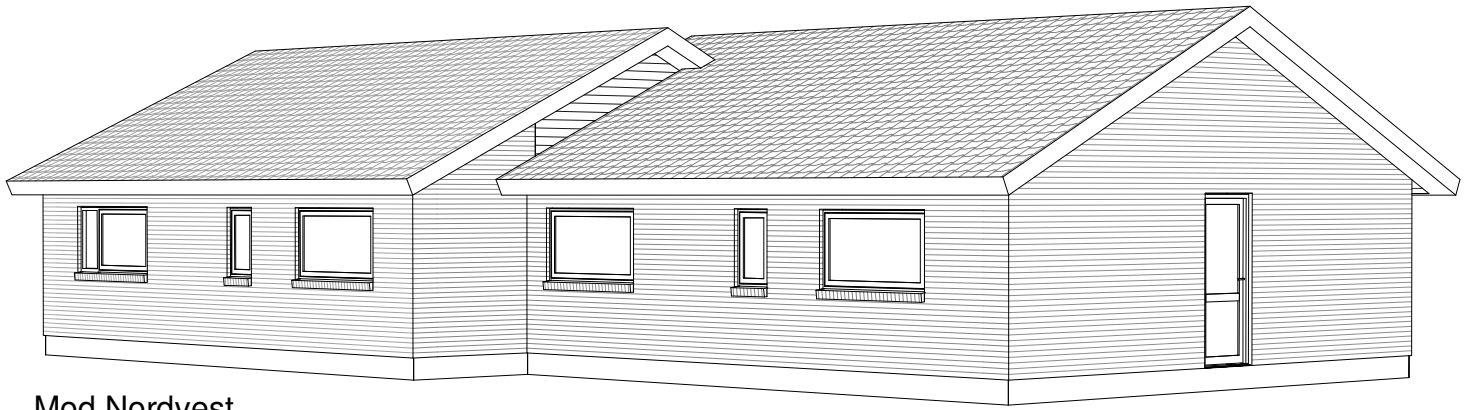

Mod Nordvest

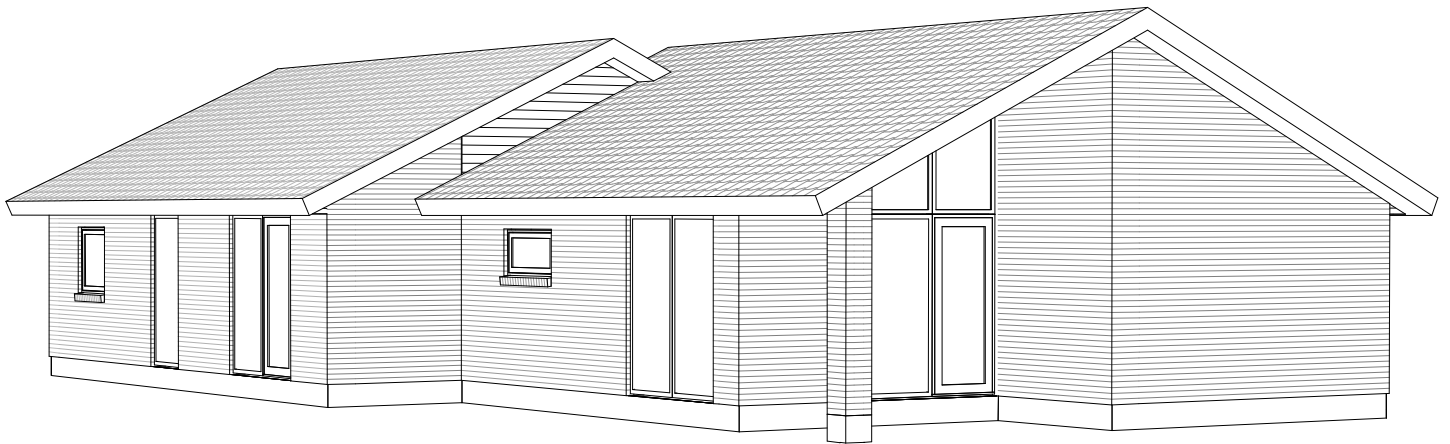

Mod Sydøst

Nord

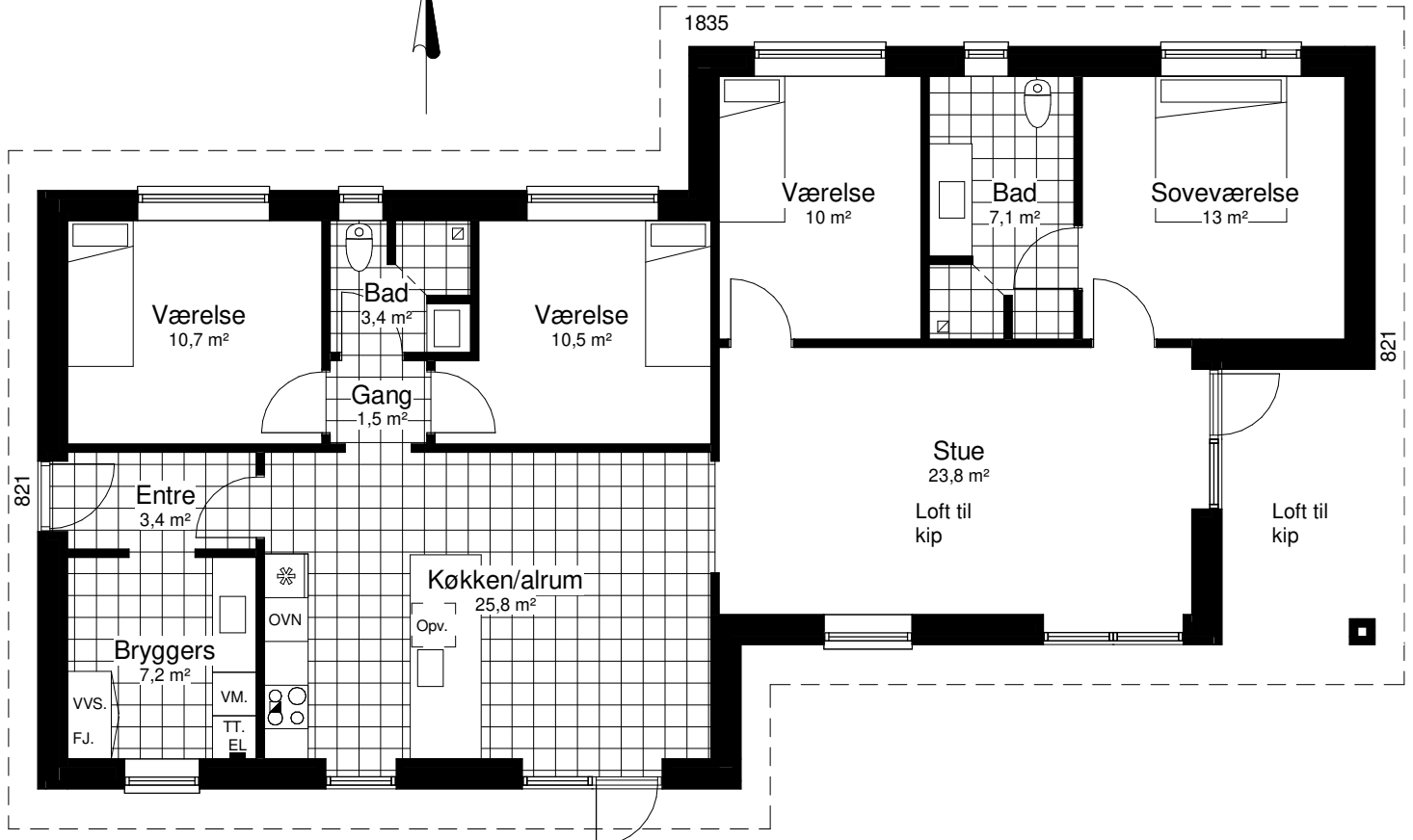

Grundplan 144 m<sup>2</sup>  
Overdækket 8 m<sup>2</sup>  
Tegningen er ikke målfast

Preben Jørgensen Huse A/S  
Gammelmarksvej 27, 7100 Vejle  
Telefon 75805171

# Perspektiv 144 T

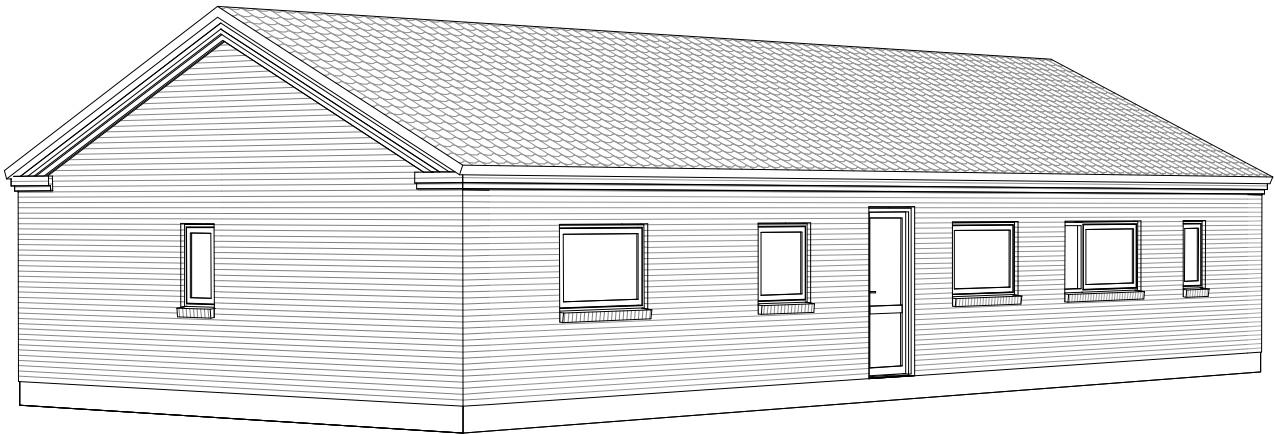

Mod Nordøst

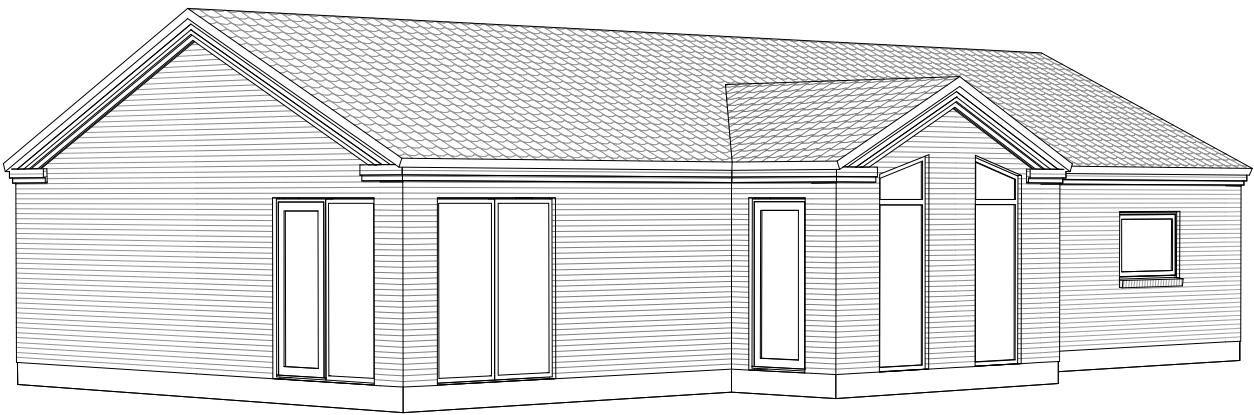

Mod Sydvest

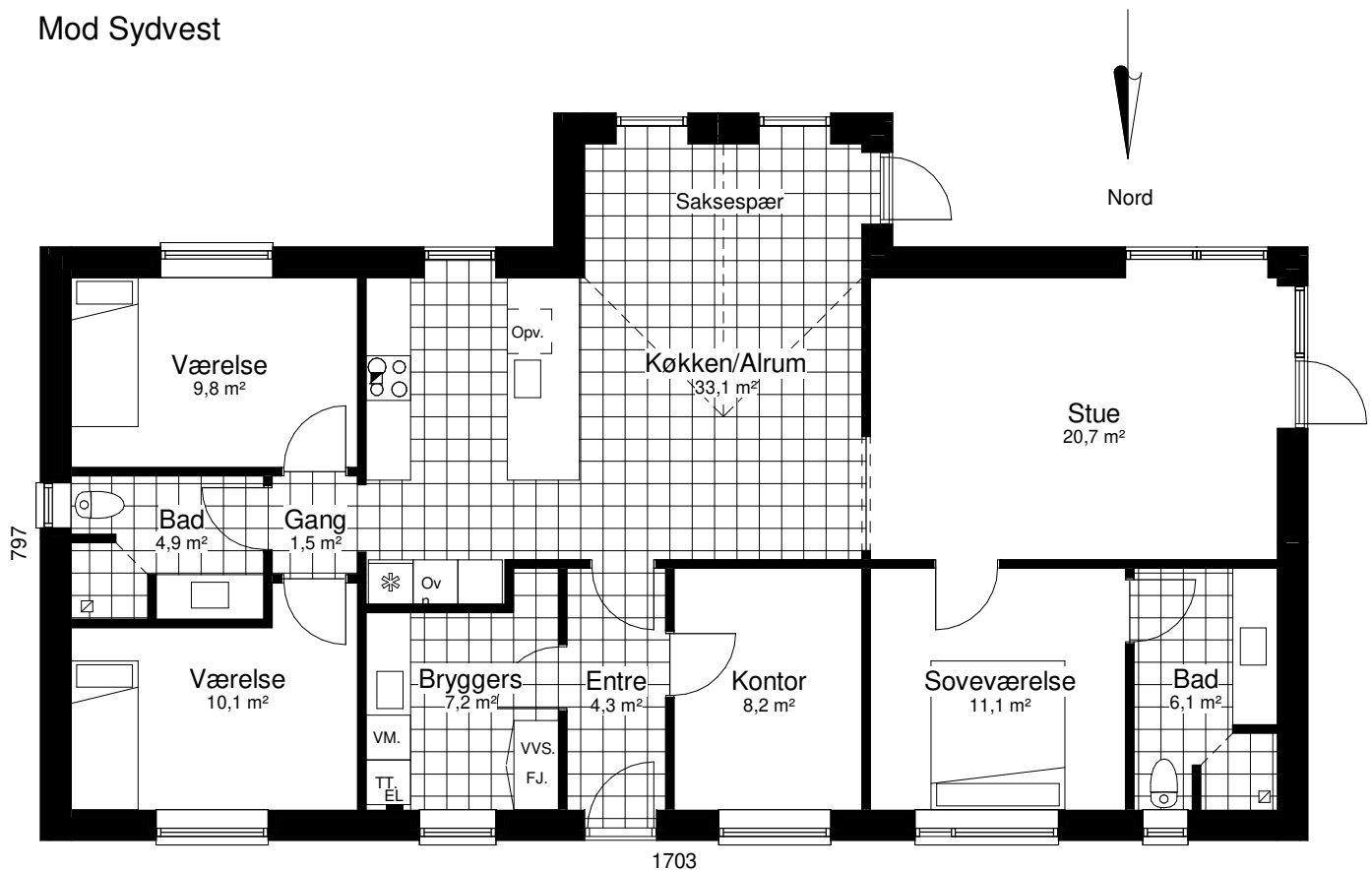

# Unicum 150 A

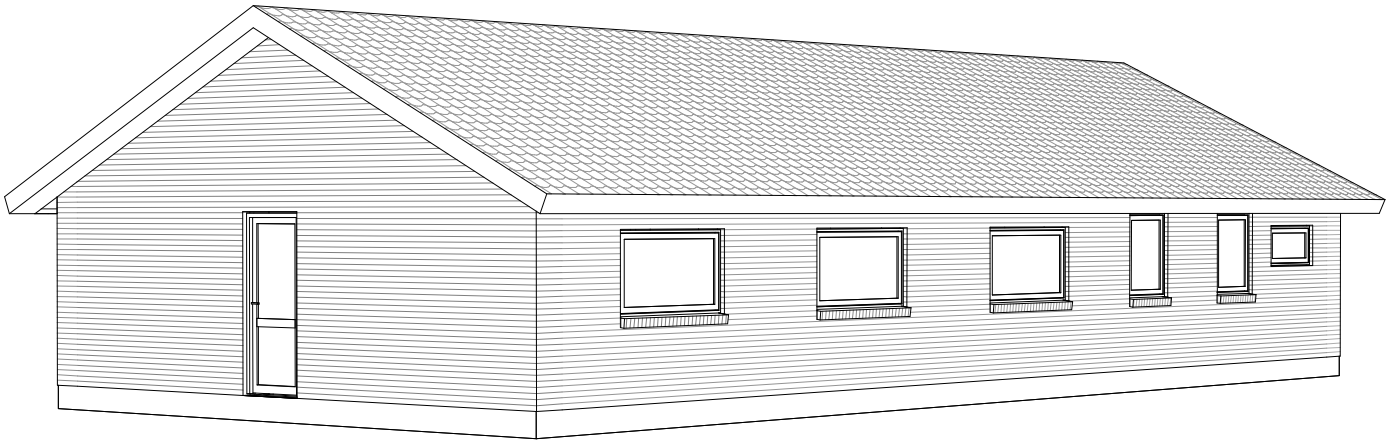

Mod Nordøst

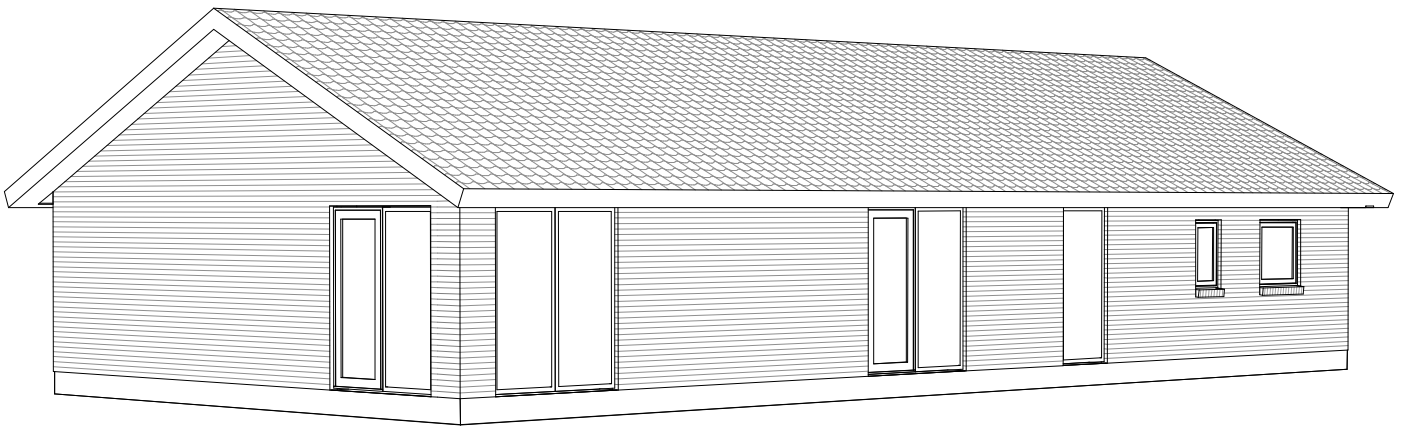

Mod Sydvest

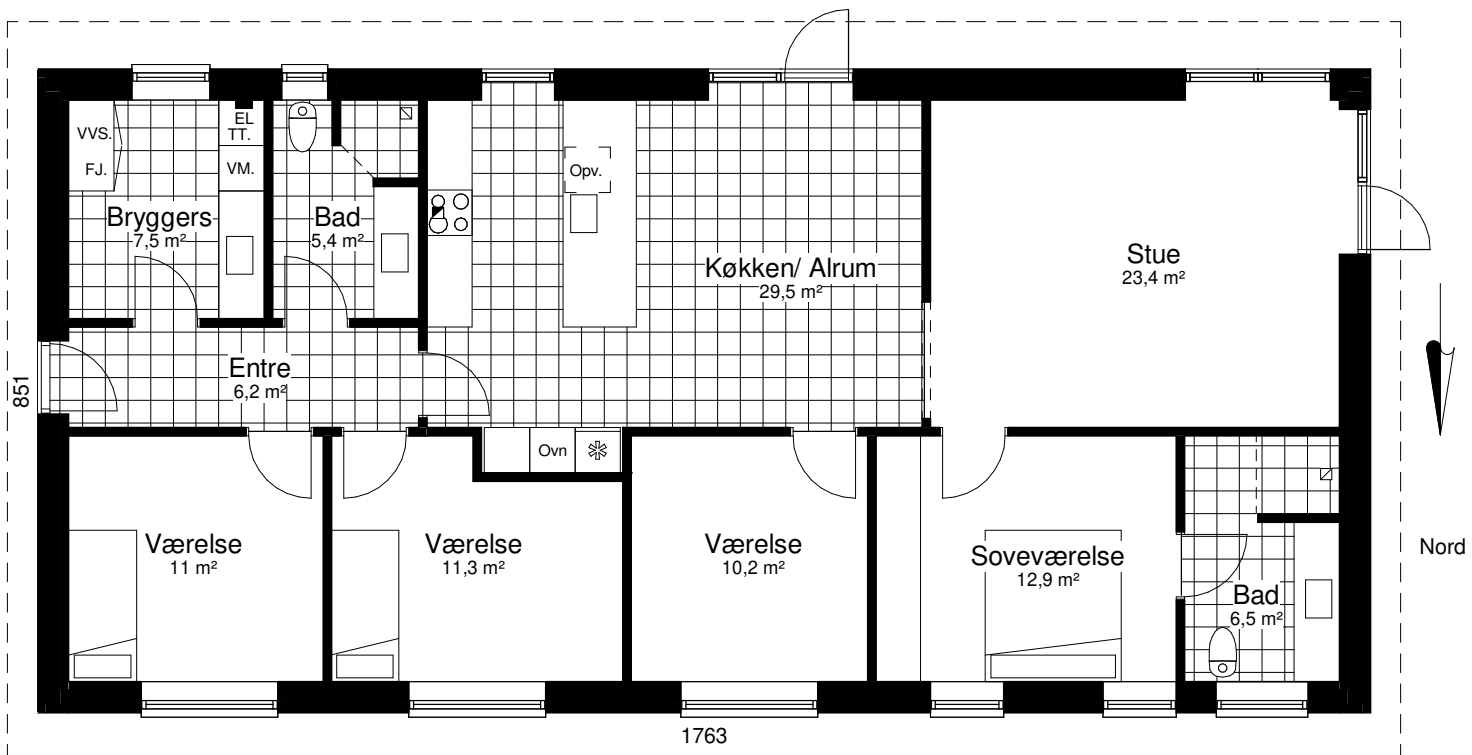

Grundplan 150 m<sup>2</sup>  
Tegningen er ikke målfast

Preben Jørgensen Huse A/S  
Gammelmarksvej 27, 7100 Vejle  
Telefon 75805171

# Solitaire 150 E

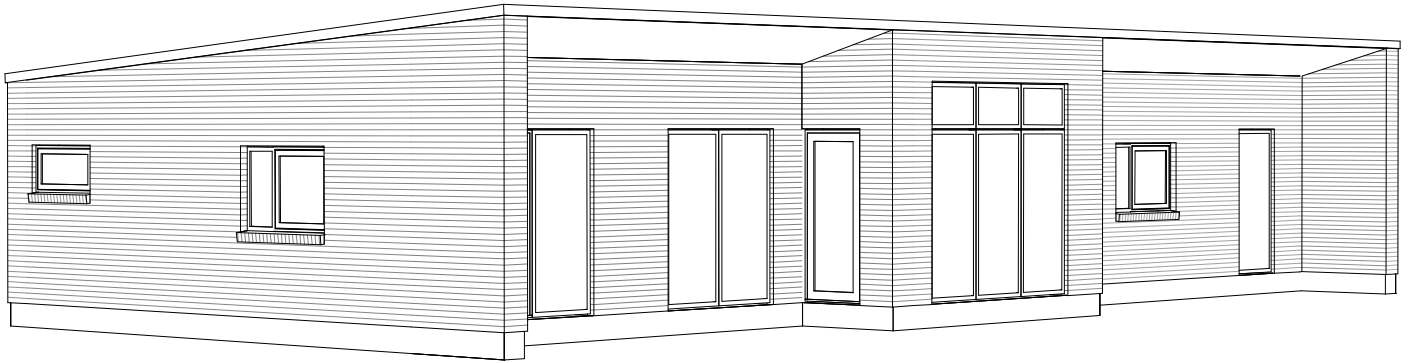

Mod Sydvest

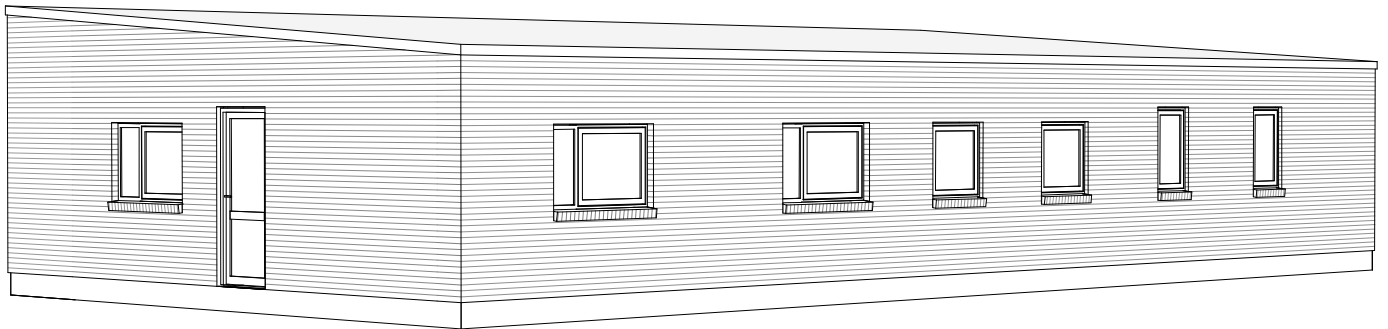

Mod Nordøst

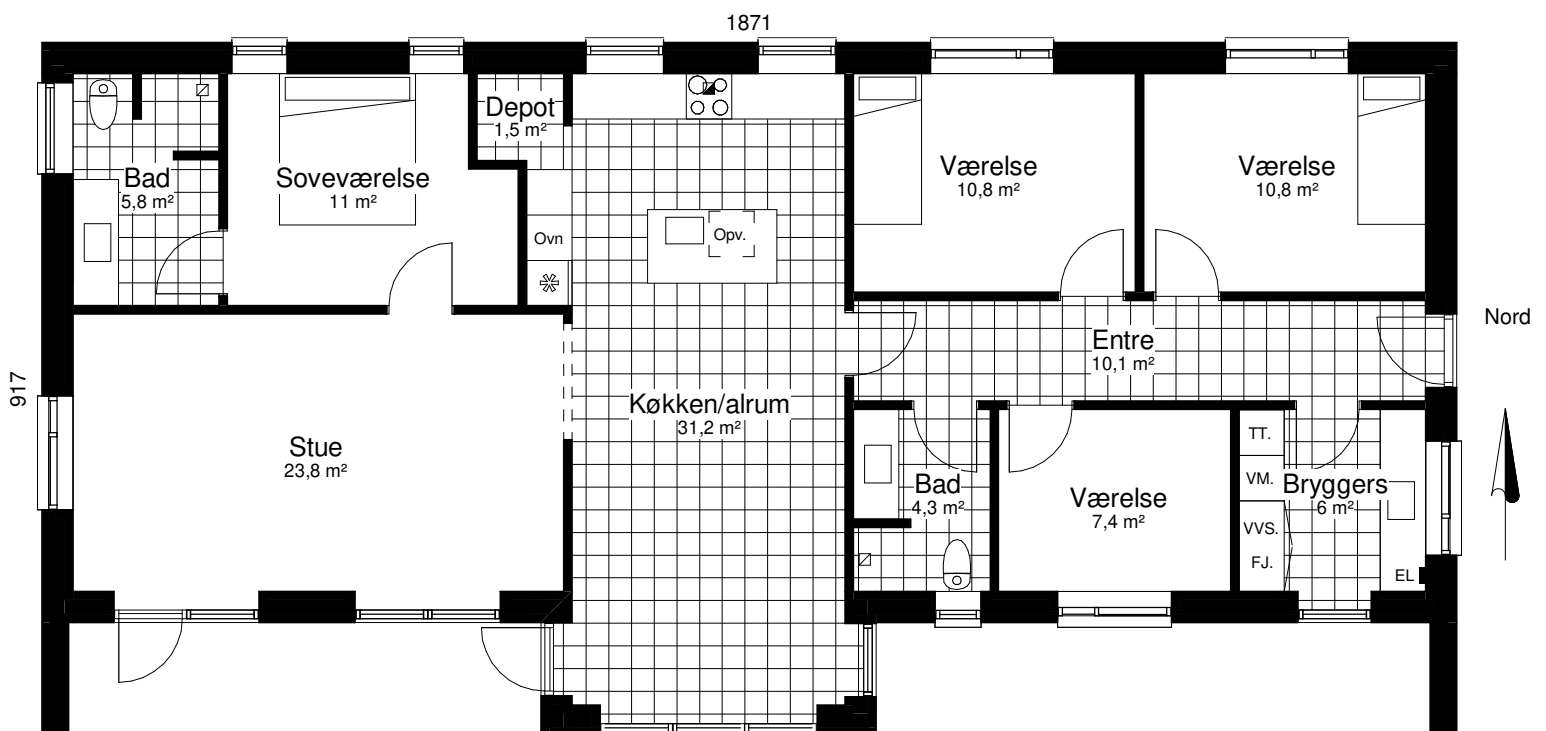

Grundplan 150 m<sup>2</sup>  
Overdækket 22 m<sup>2</sup>  
Tegningen er ikke målfast

Preben Jørgensen Huse A/S  
Gammelmarksvej 27, 7100 Vejle  
Telefon 75805171

# Perspektiv 150 V

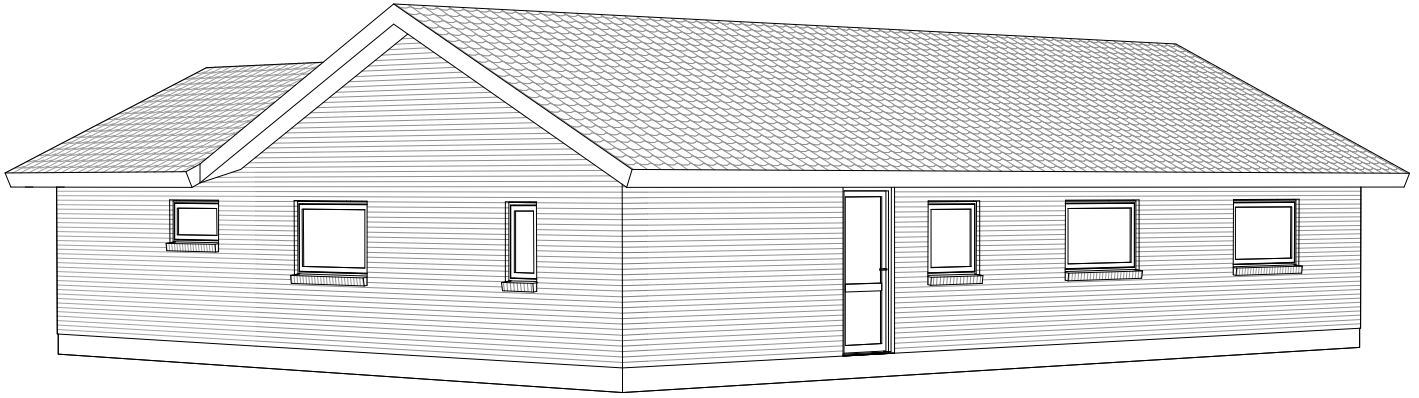

Mod nordøst

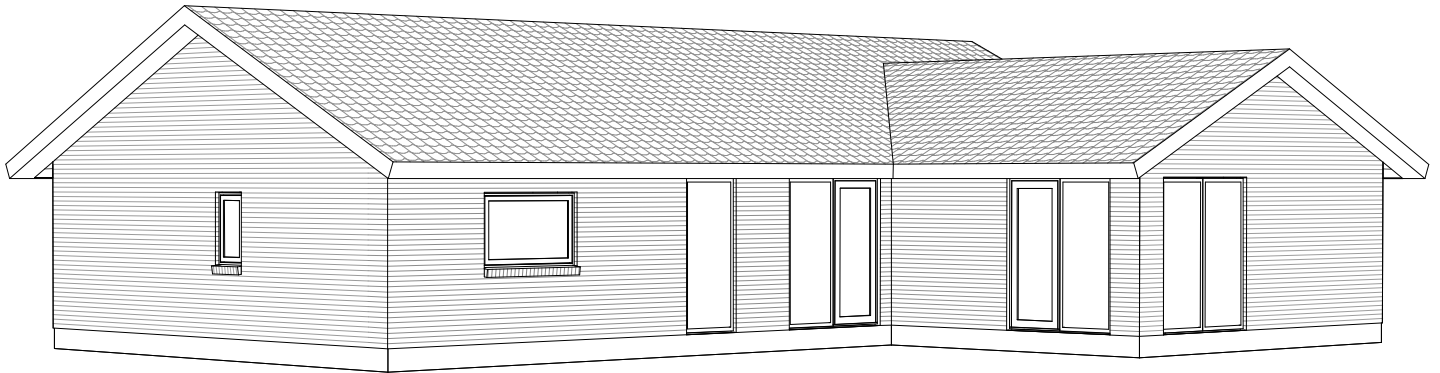

Mod sydvest

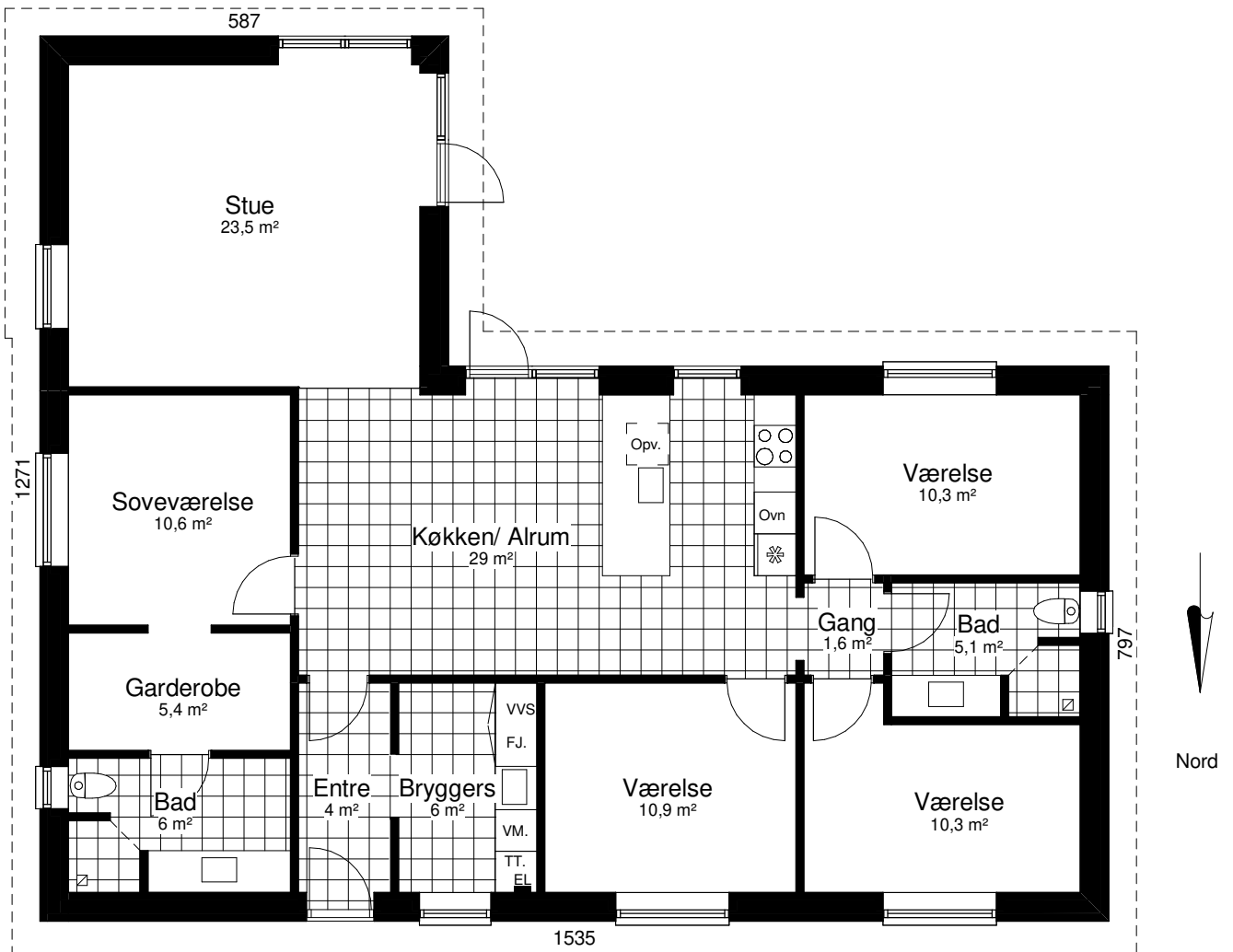

# Solitaire 152 E

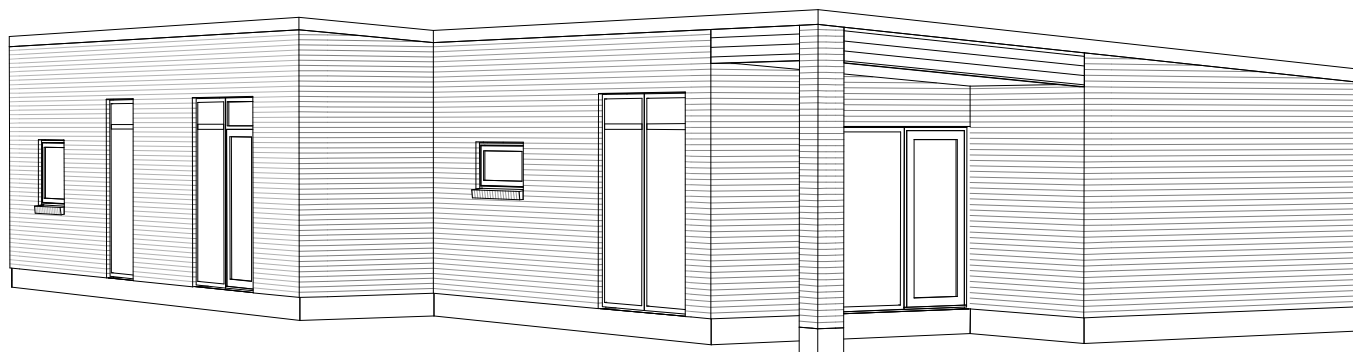

Mod Sydøst

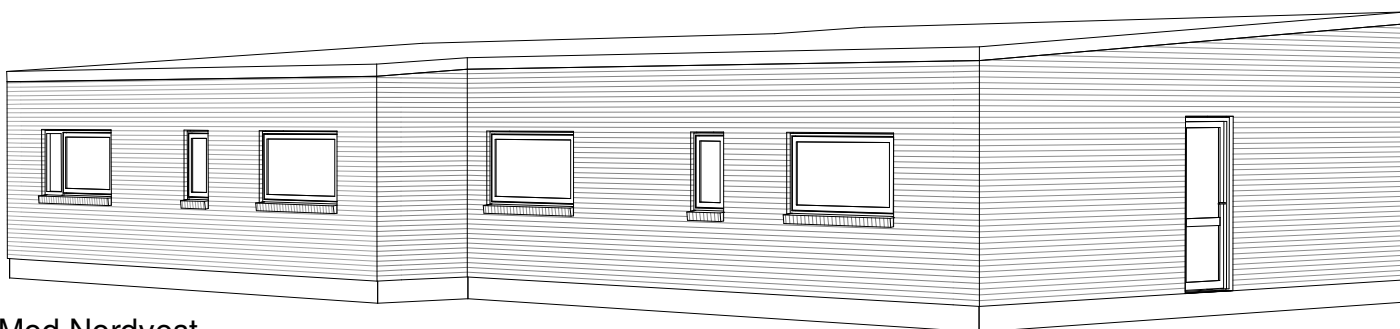

Mod Nordvest

Nord



1883

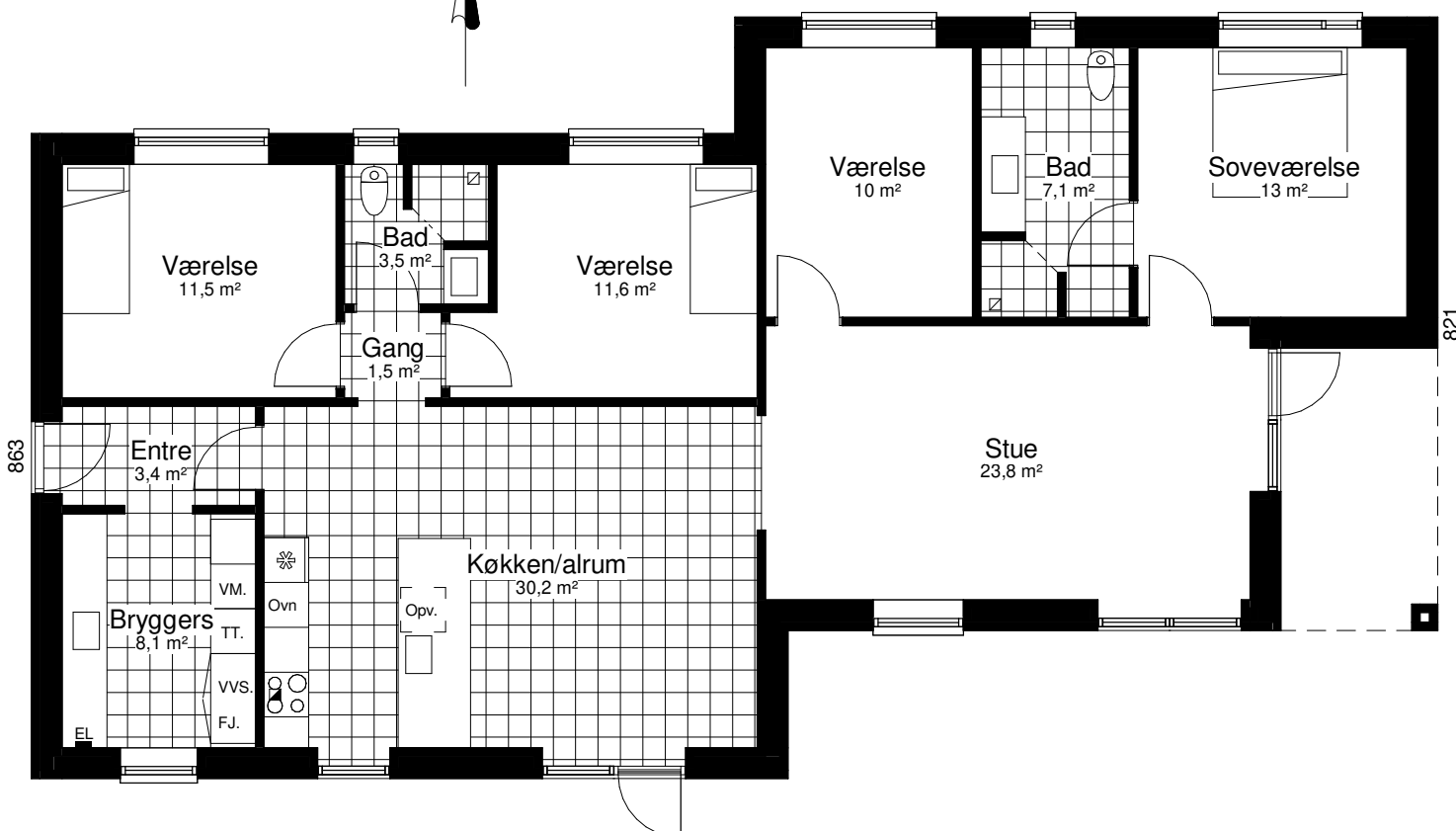

Grundplan 152 m<sup>2</sup>  
 Overdækket 8 m<sup>2</sup>  
 Tegningen er ikke målfast

Preben Jørgensen Huse A/S  
 Gammelmarksvej 27, 7100 Vejle  
 Telefon 75805171



# Perspektiv 152 V

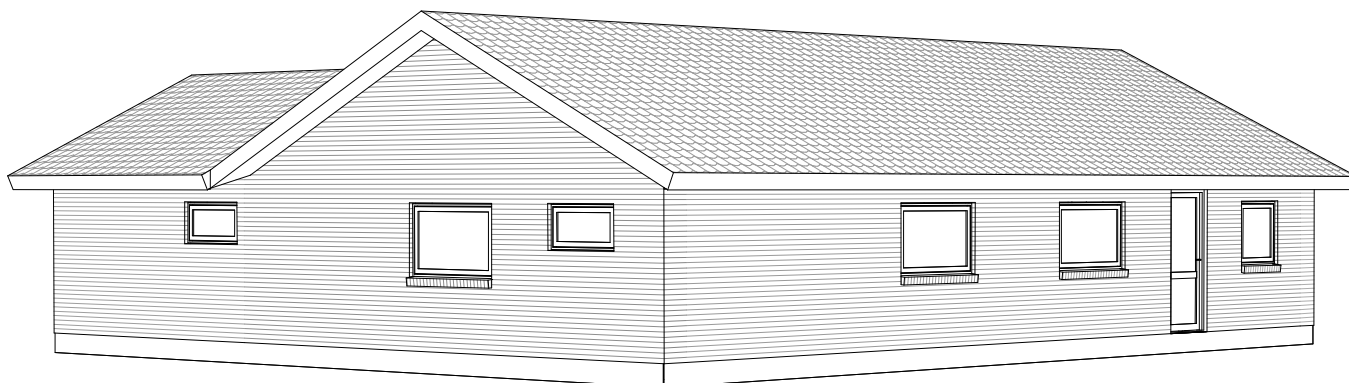

Mod Nordøst

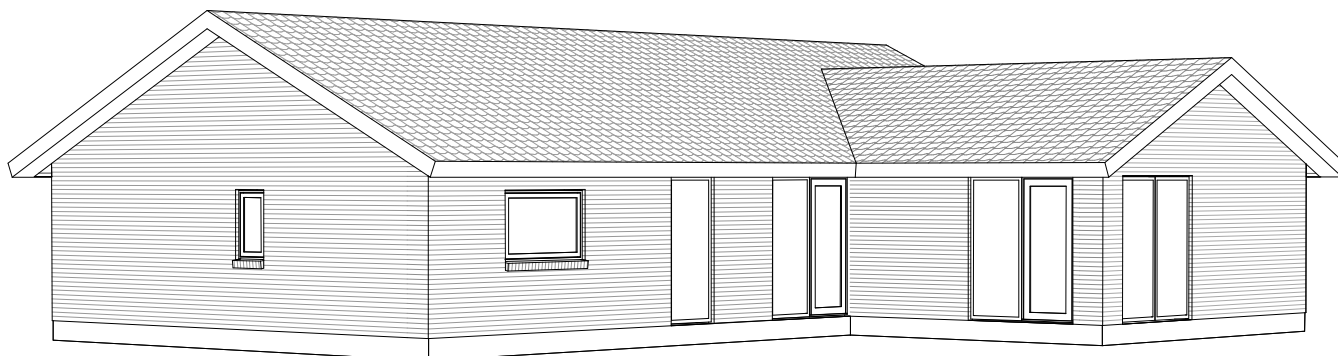

Mod Sydvest

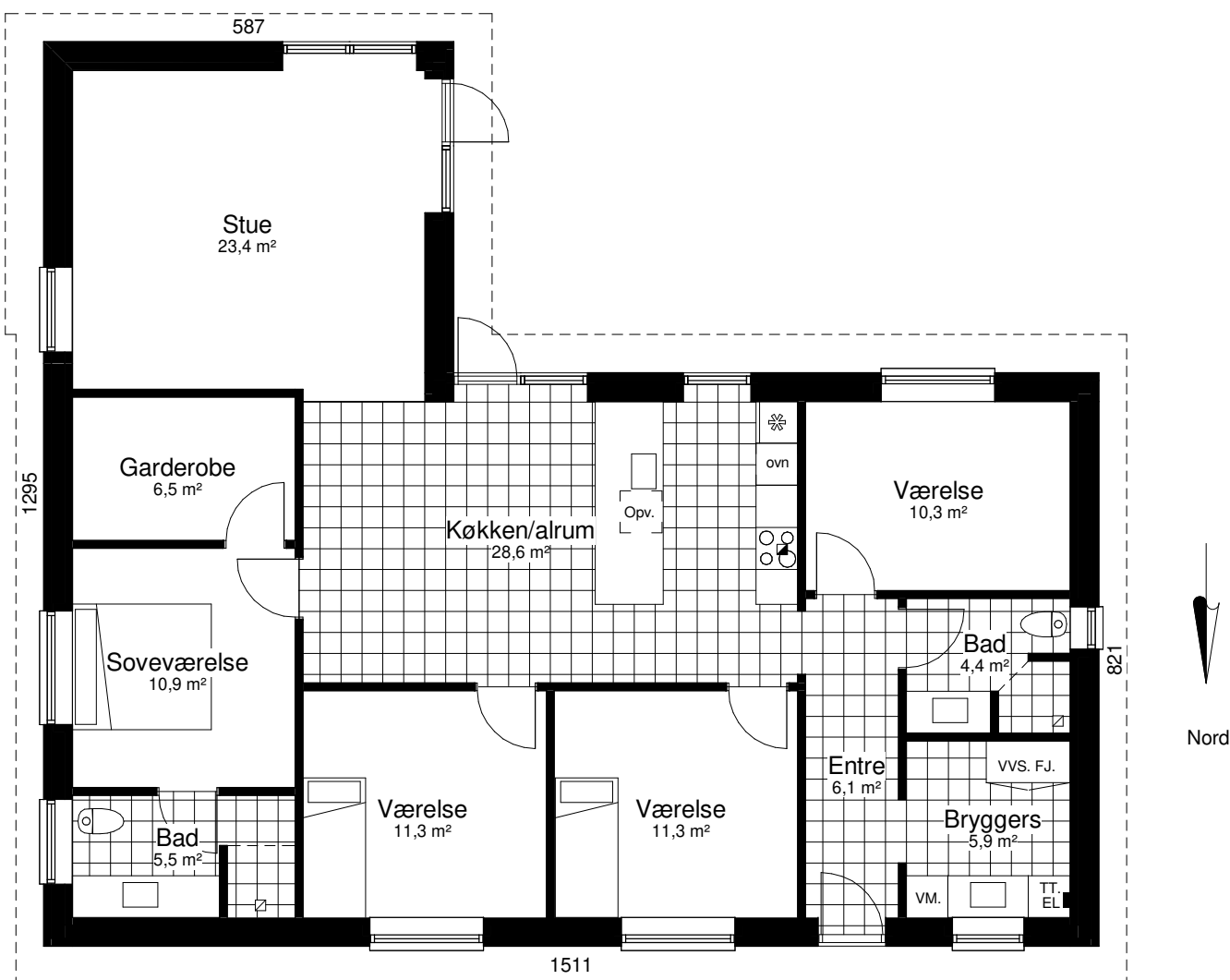

Grundplan 152 m<sup>2</sup>  
Tegningen er ikke målfast

Preben Jørgensen Huse A/S  
Gammelmarksvej 27, 7100 Vejle  
Telefon 75805171

# Unicum 154 A

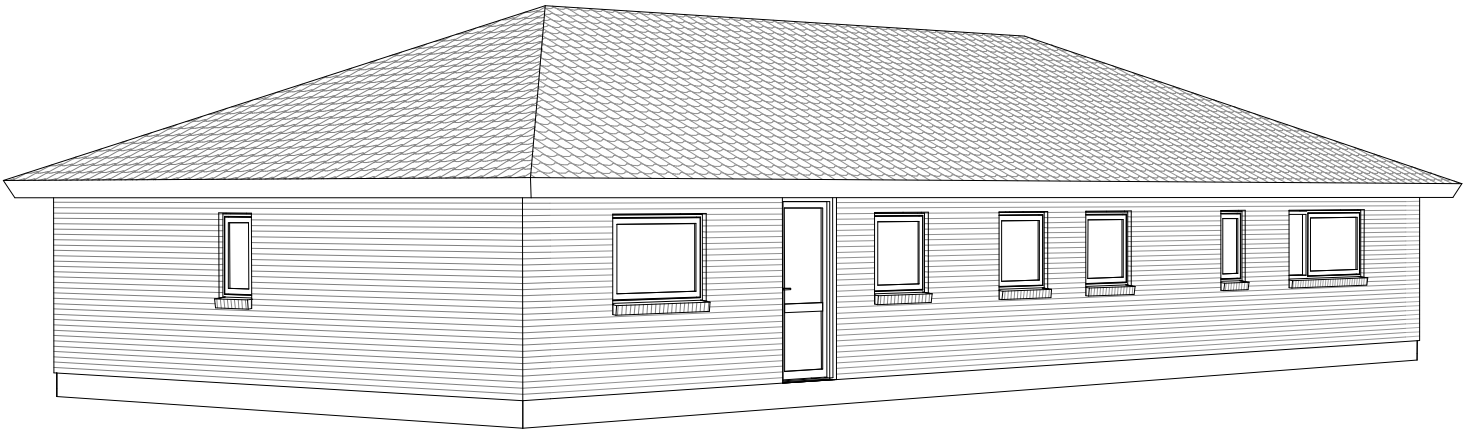

Mod Nordøst

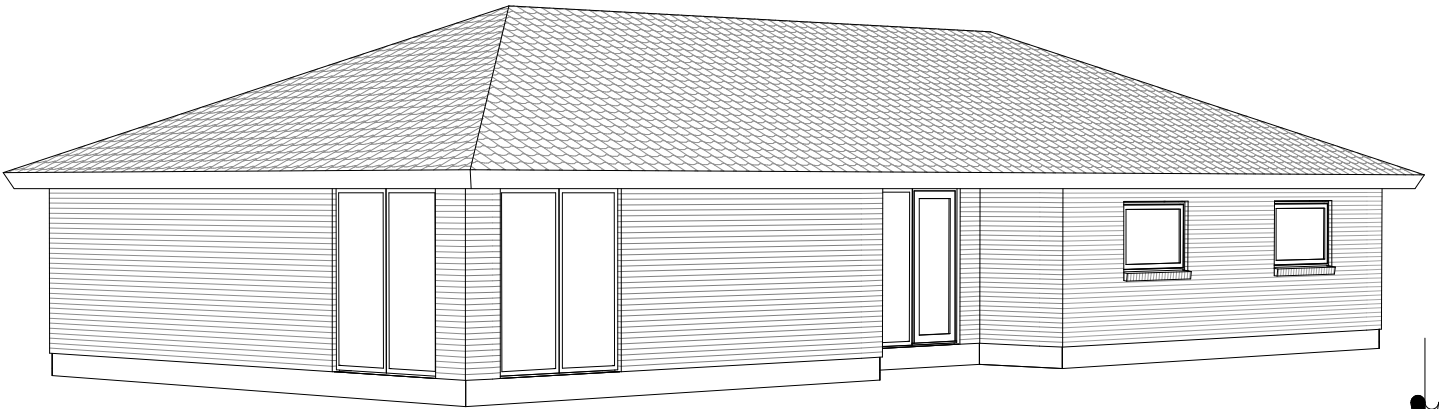

Mod Sydvest



Nord

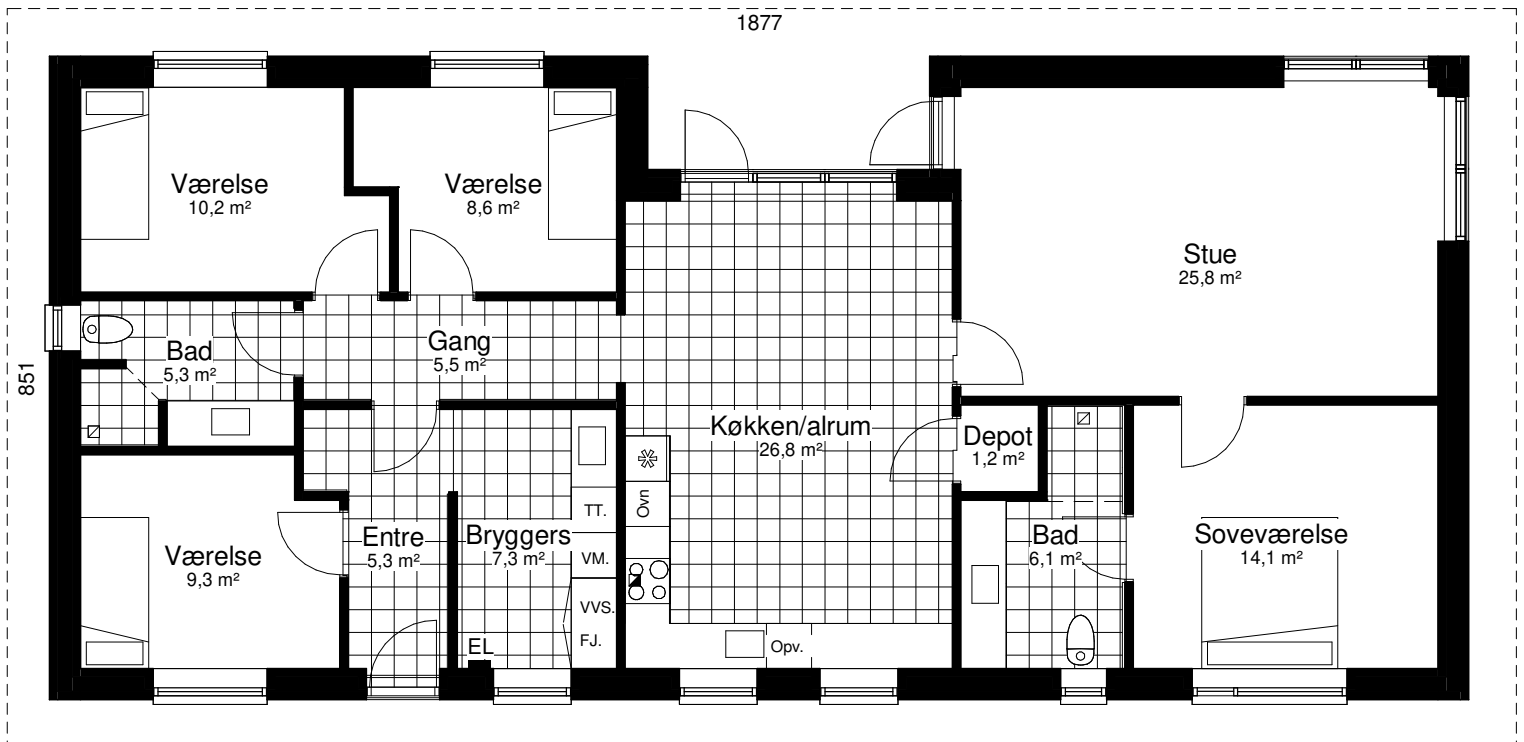

Grundplan 154 m<sup>2</sup>  
Overdækket 6m<sup>2</sup>  
Tegningen er ikke målfast

Preben Jørgensen Huse A/S  
Gammelmarksvej 27, 7100 Vejle  
Telefon 75805171

# Nordic Light 154 A2

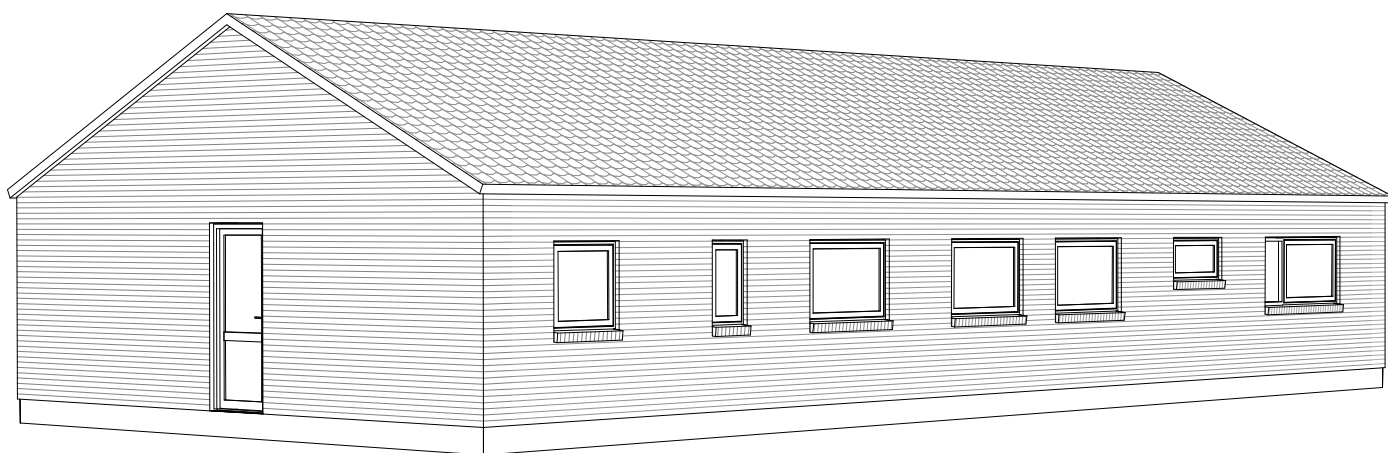

Mod Nordøst

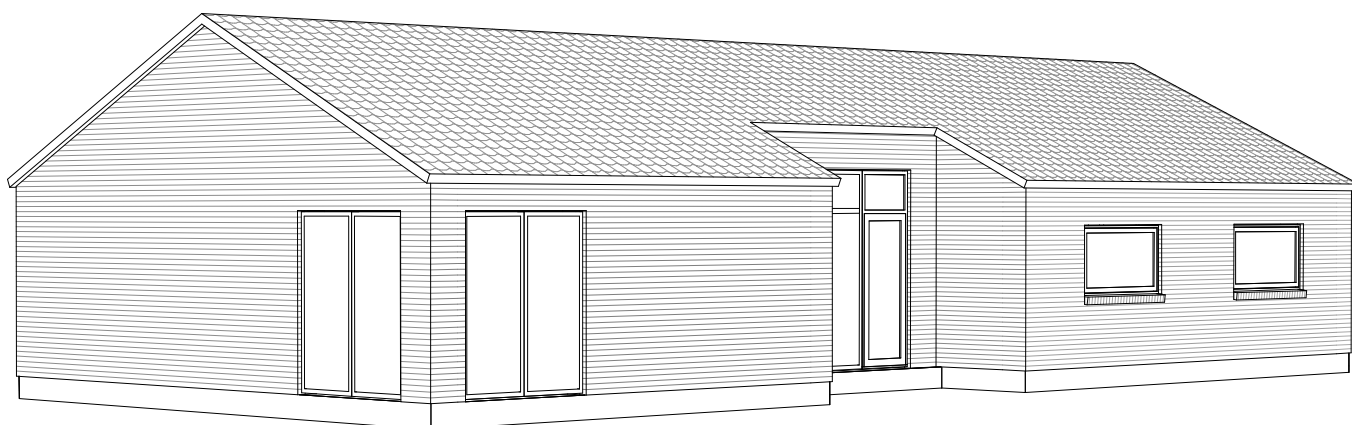

Mod Sydvest

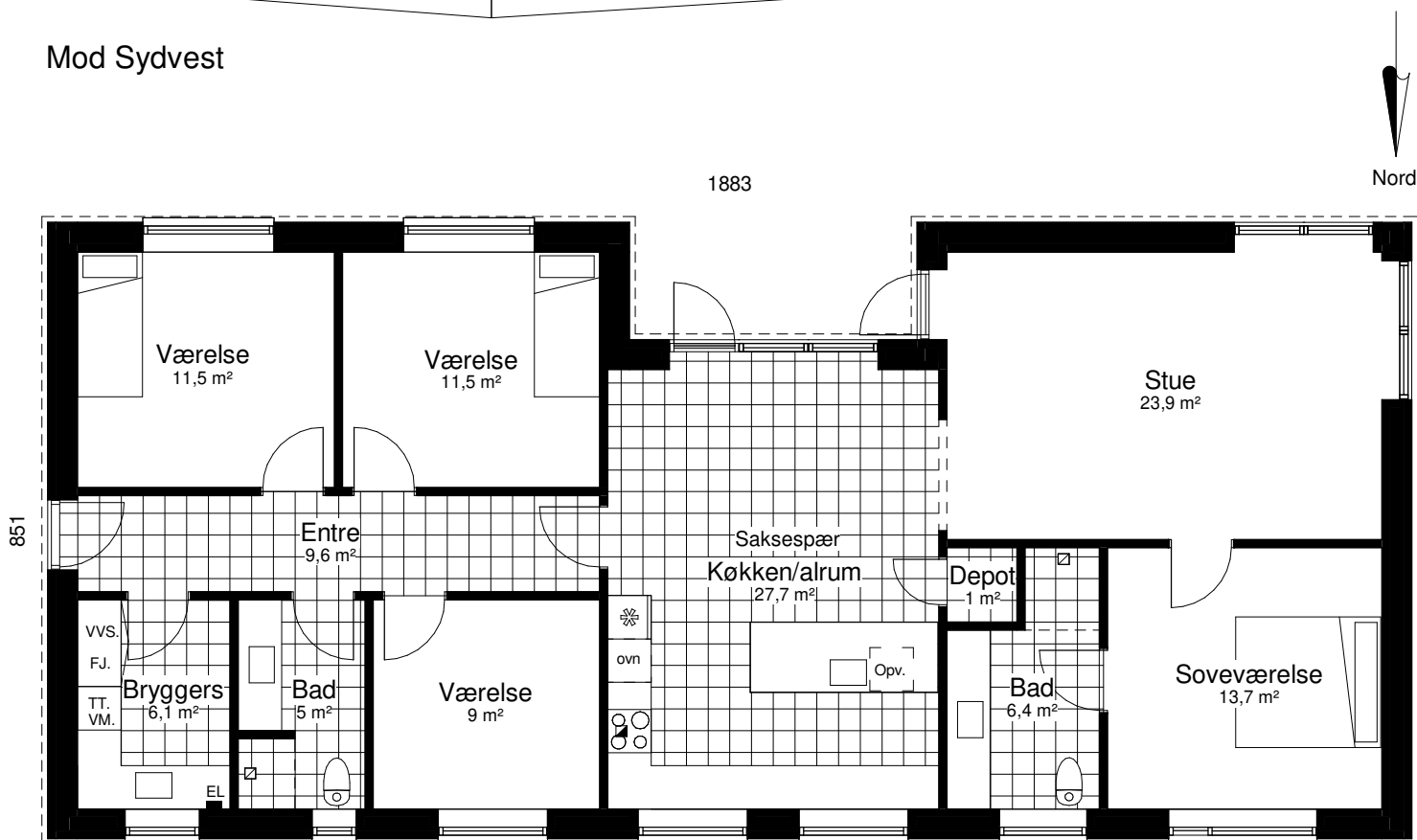

Grundplan 154 m<sup>2</sup>  
Tegningen er ikke målfast

Preben Jørgensen Huse A/S  
Gammelmarksvej 27, 7100 Vejle  
Telefon 75805171

# Lyric 155

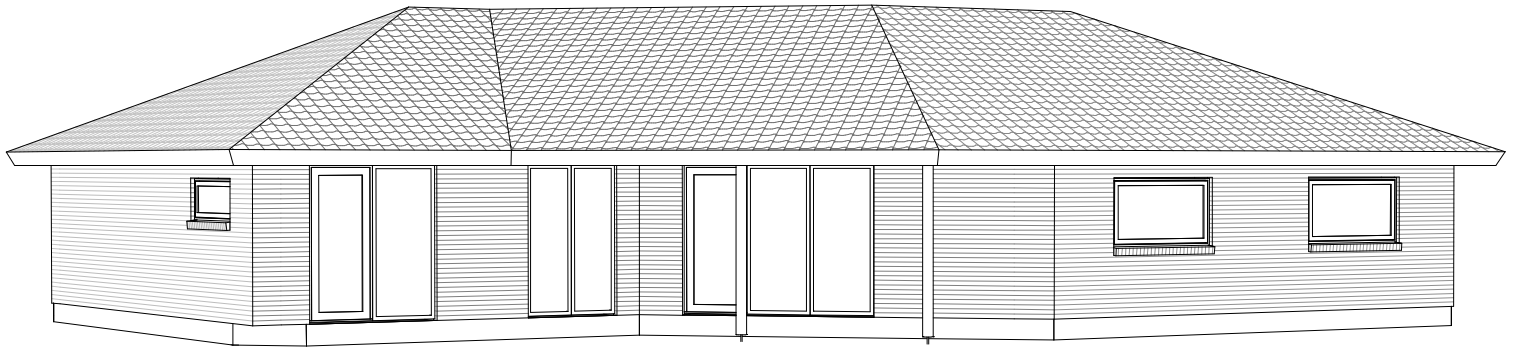

Mod Sydvest

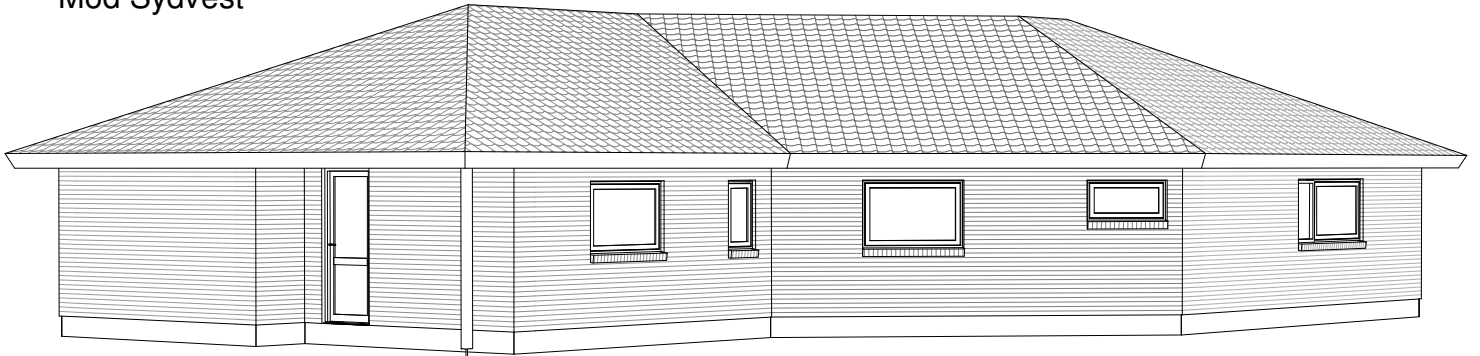

Mod Nordøst

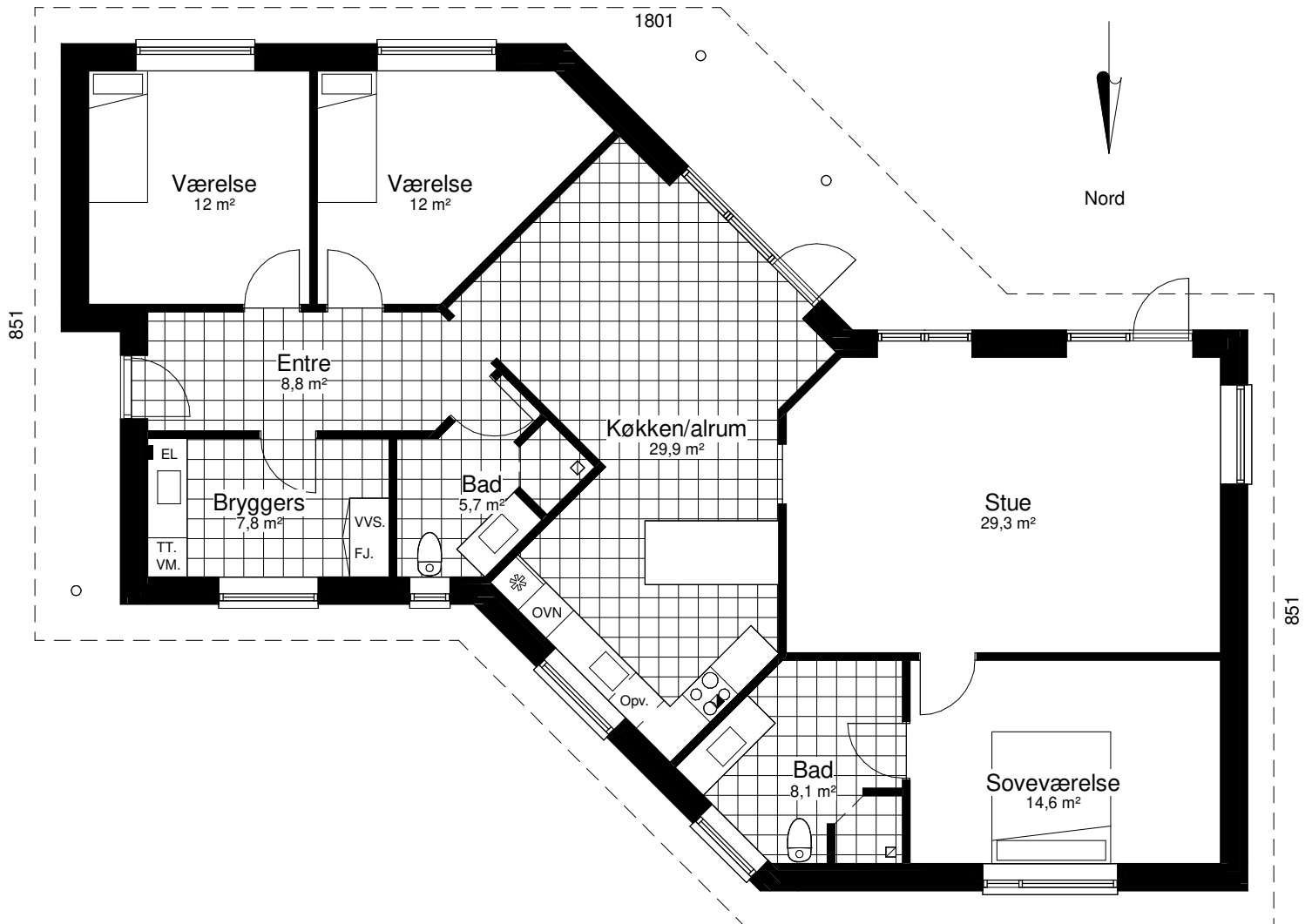

Grundplan 155 m<sup>2</sup>  
Overdækket 16 m<sup>2</sup>  
Tegningen er ikke målfast

Preben Jørgensen Huse A/S  
Gammelmarksvej 27, 7100 Vejle  
Telefon 75805171

# Perspektiv 155 T

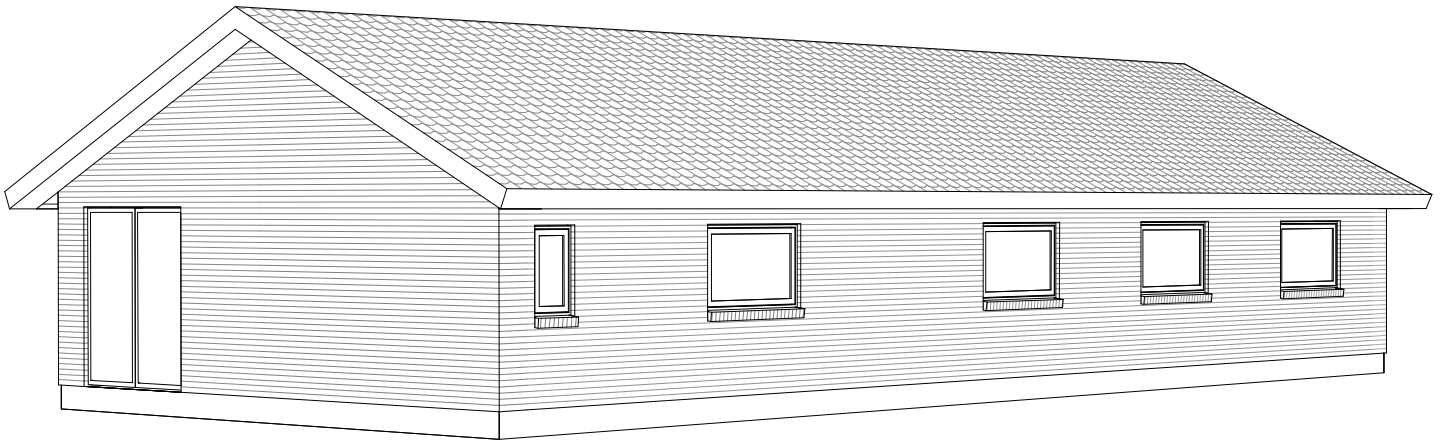

Mod Nordøst

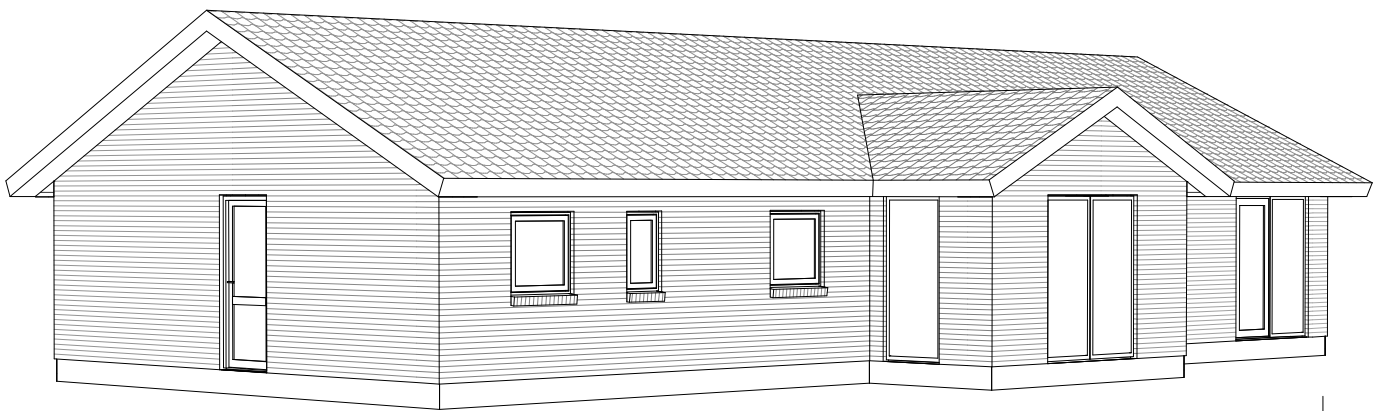

Mod Sydvest

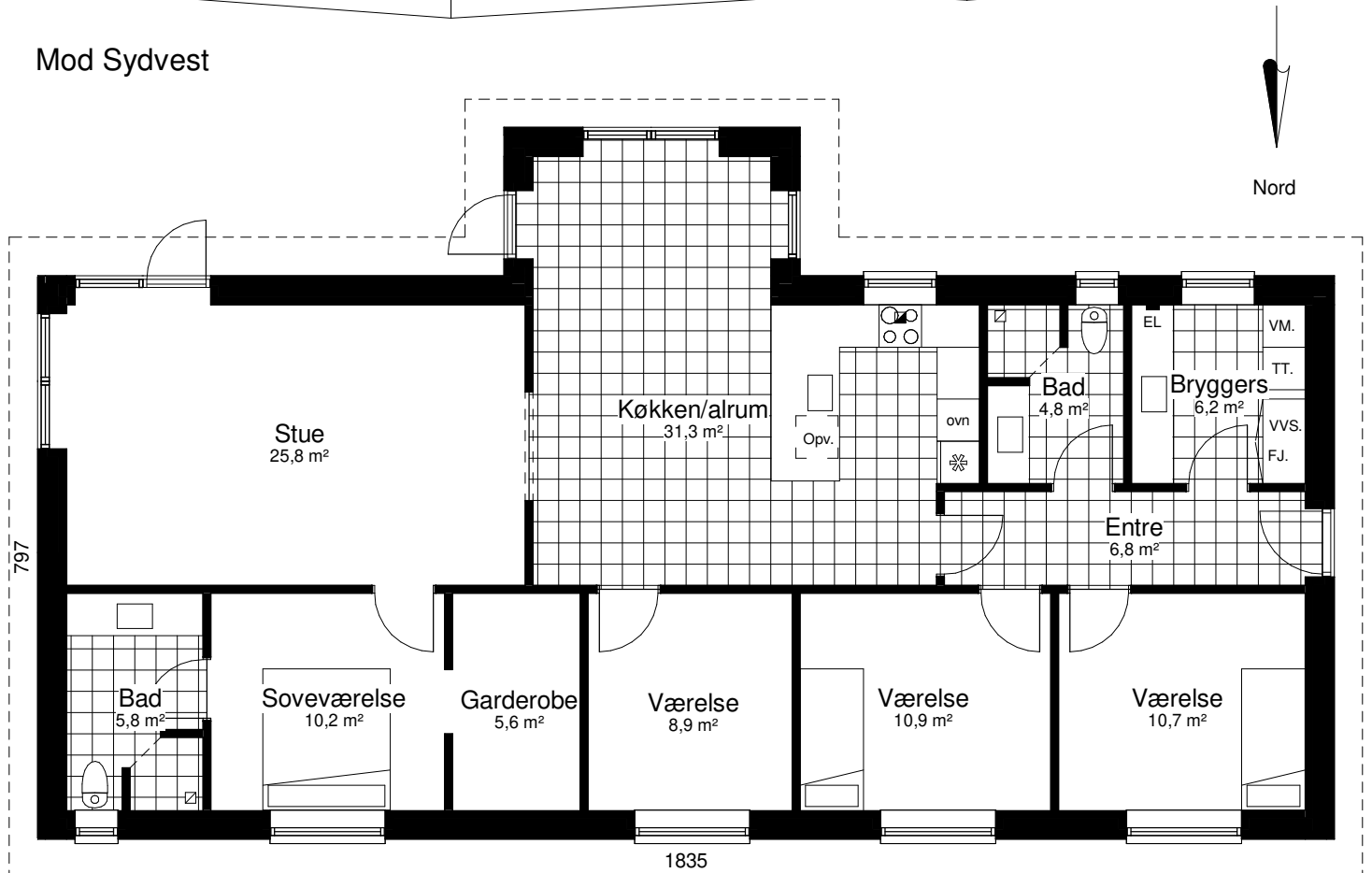

# Nordic Cube 156 A

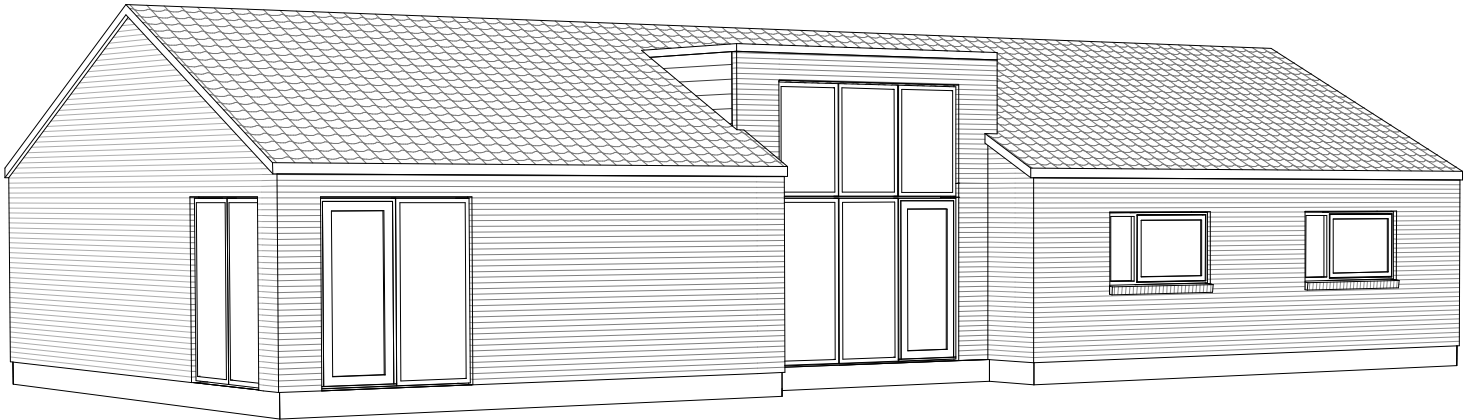

Mod Sydvest

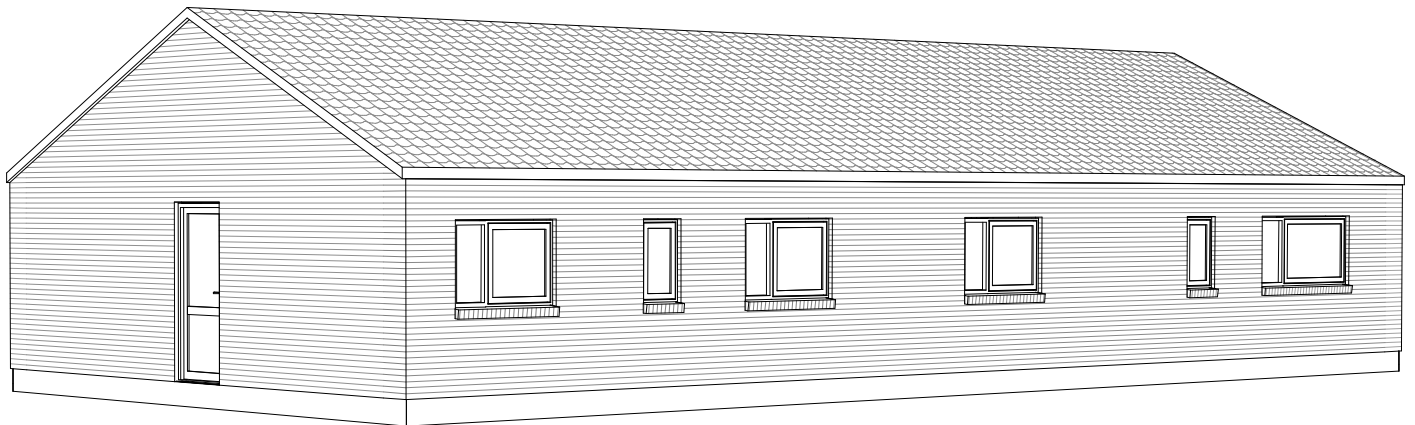

Mod Nordvest



Nord

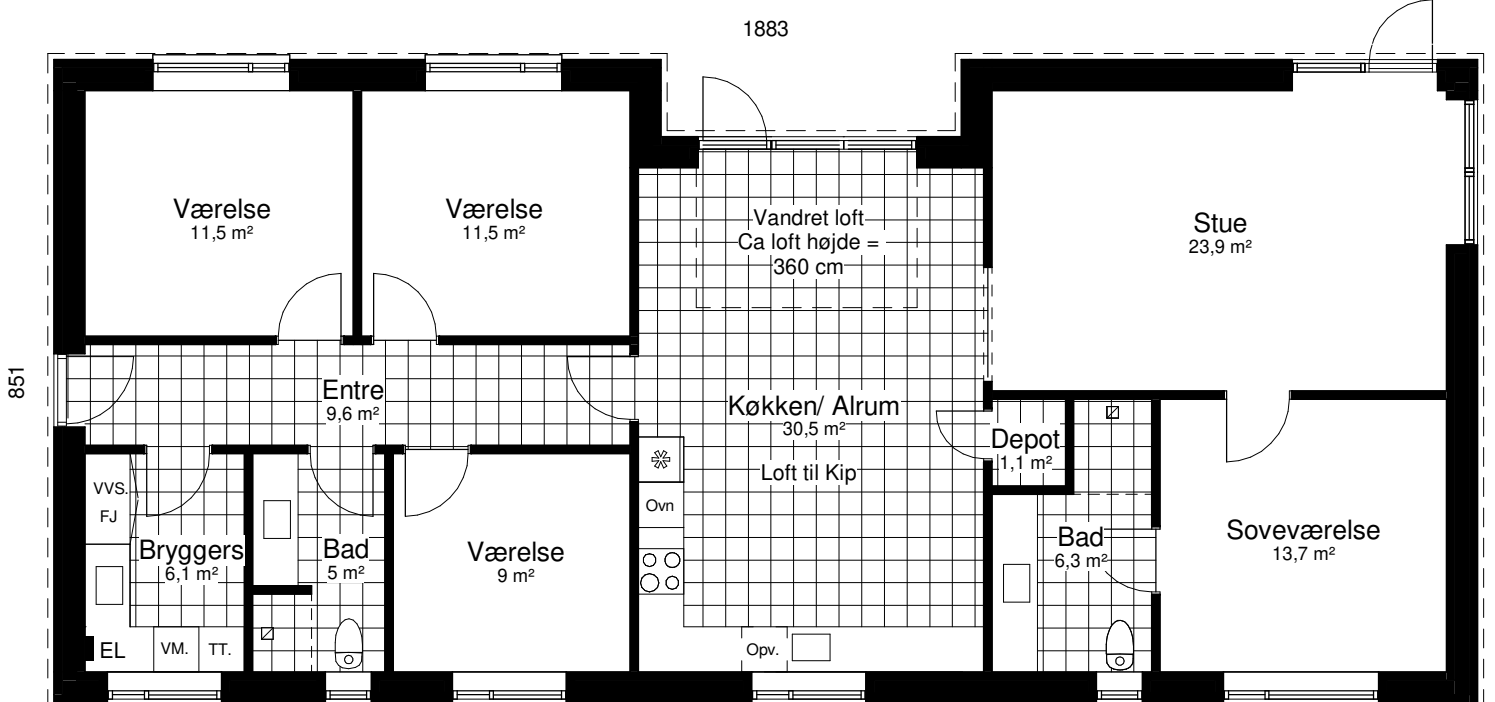

# Amfibium 157 H

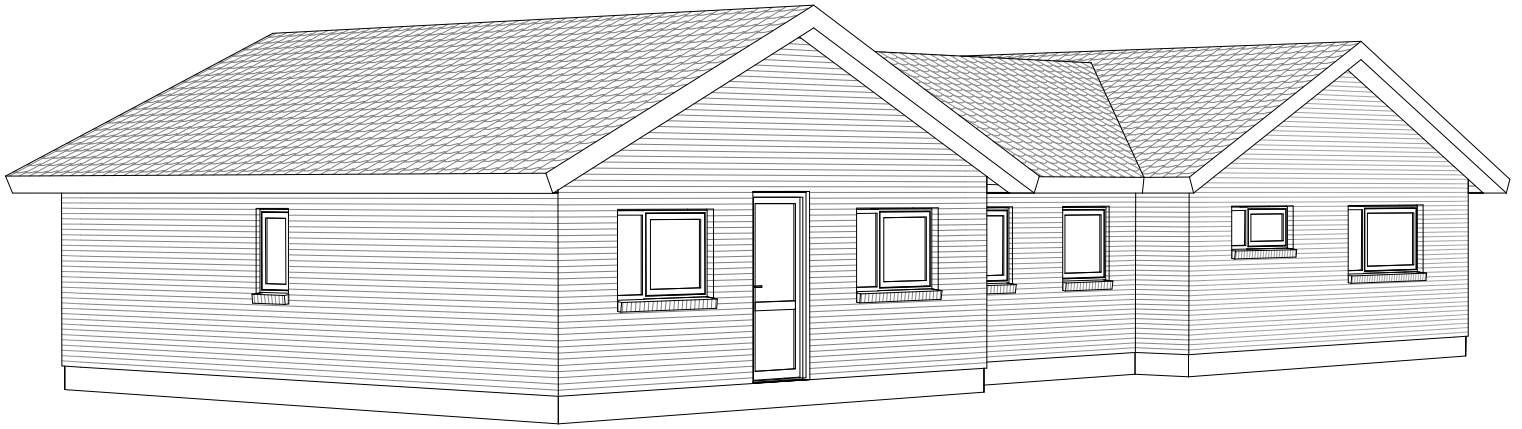

Mod Nordøst

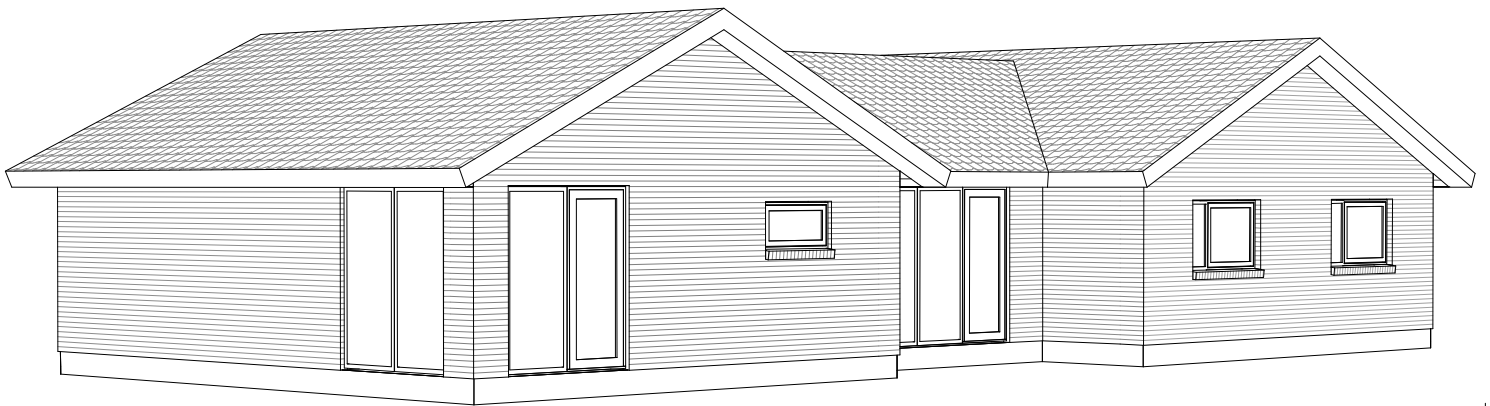

Mod Sydvest

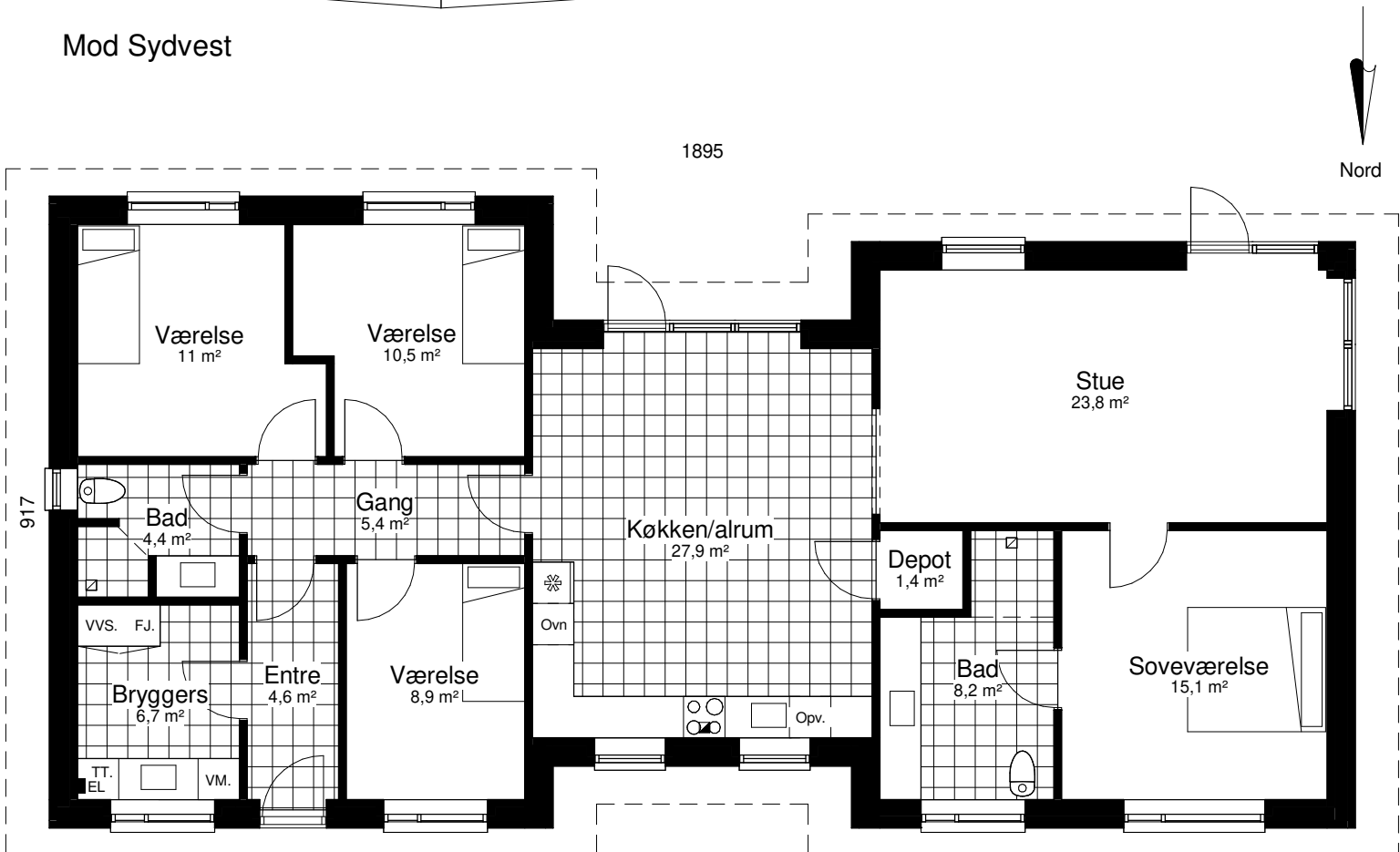

# Perspektiv 158 V

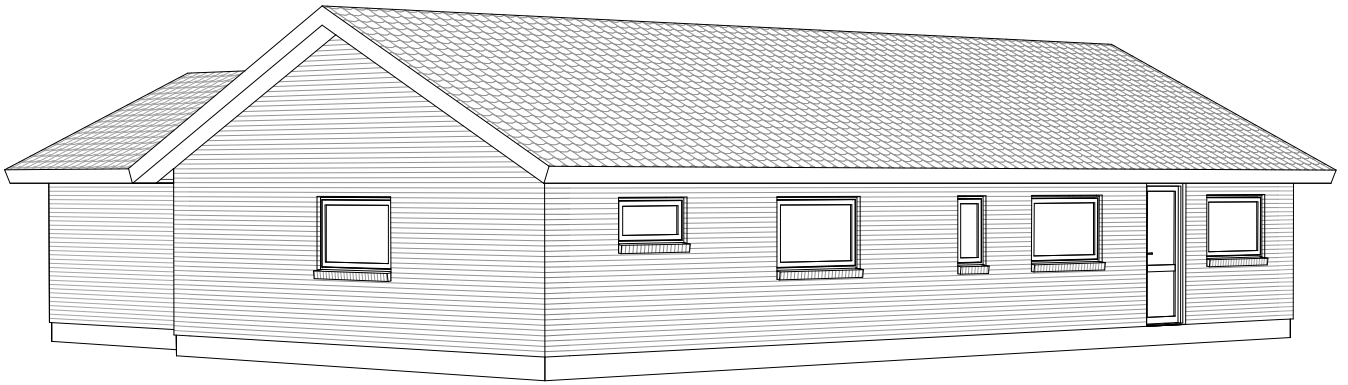

Mod nordøst

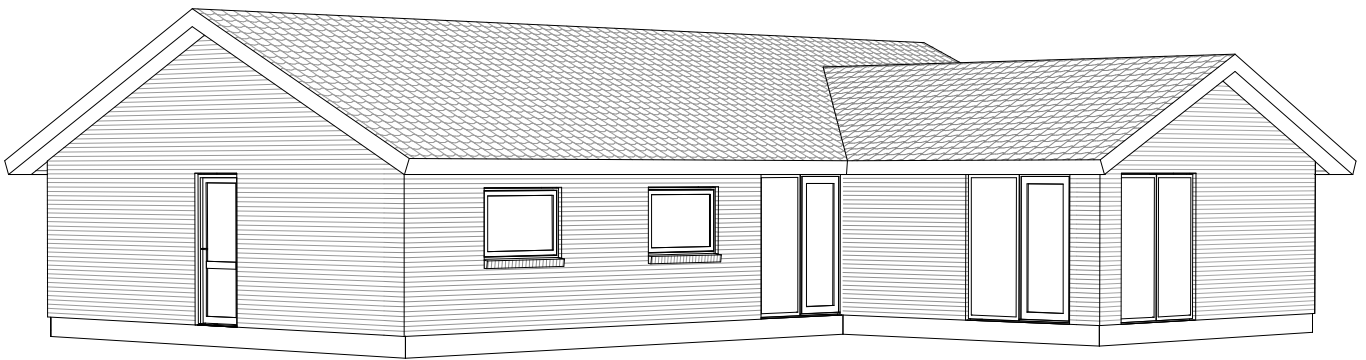

Mod sydvest

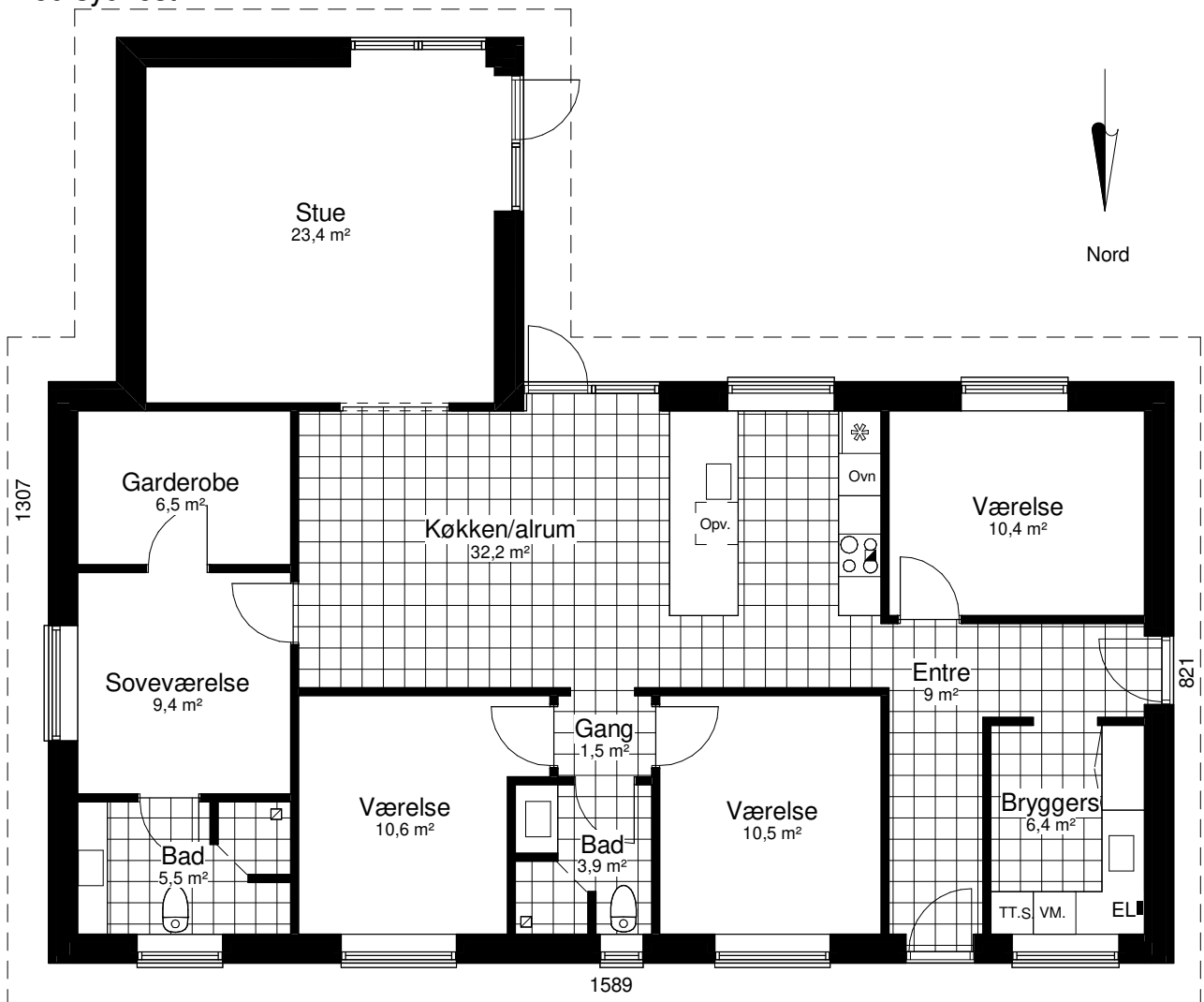

Grundplan 158 m<sup>2</sup>  
Tegningen er ikke målfast

Preben Jørgensen Huse A/S  
Gammelmarksvej 27, 7100 Vejle  
Telefon 75805171



# Perspektiv 159 V

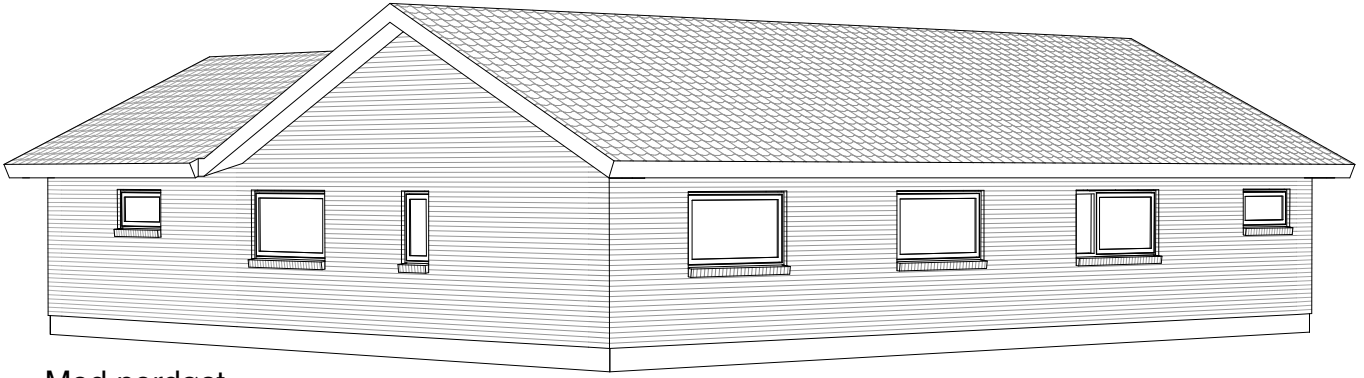

Mod nordøst

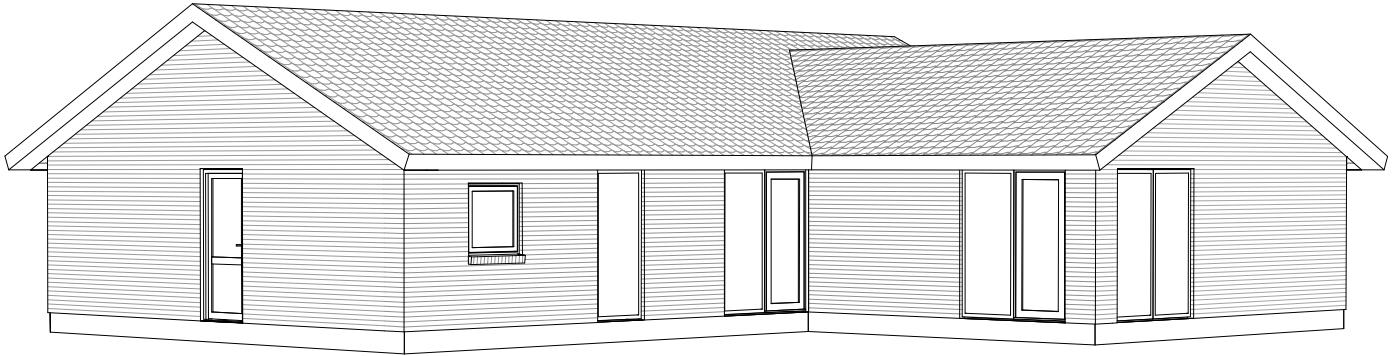

Mod sydvest

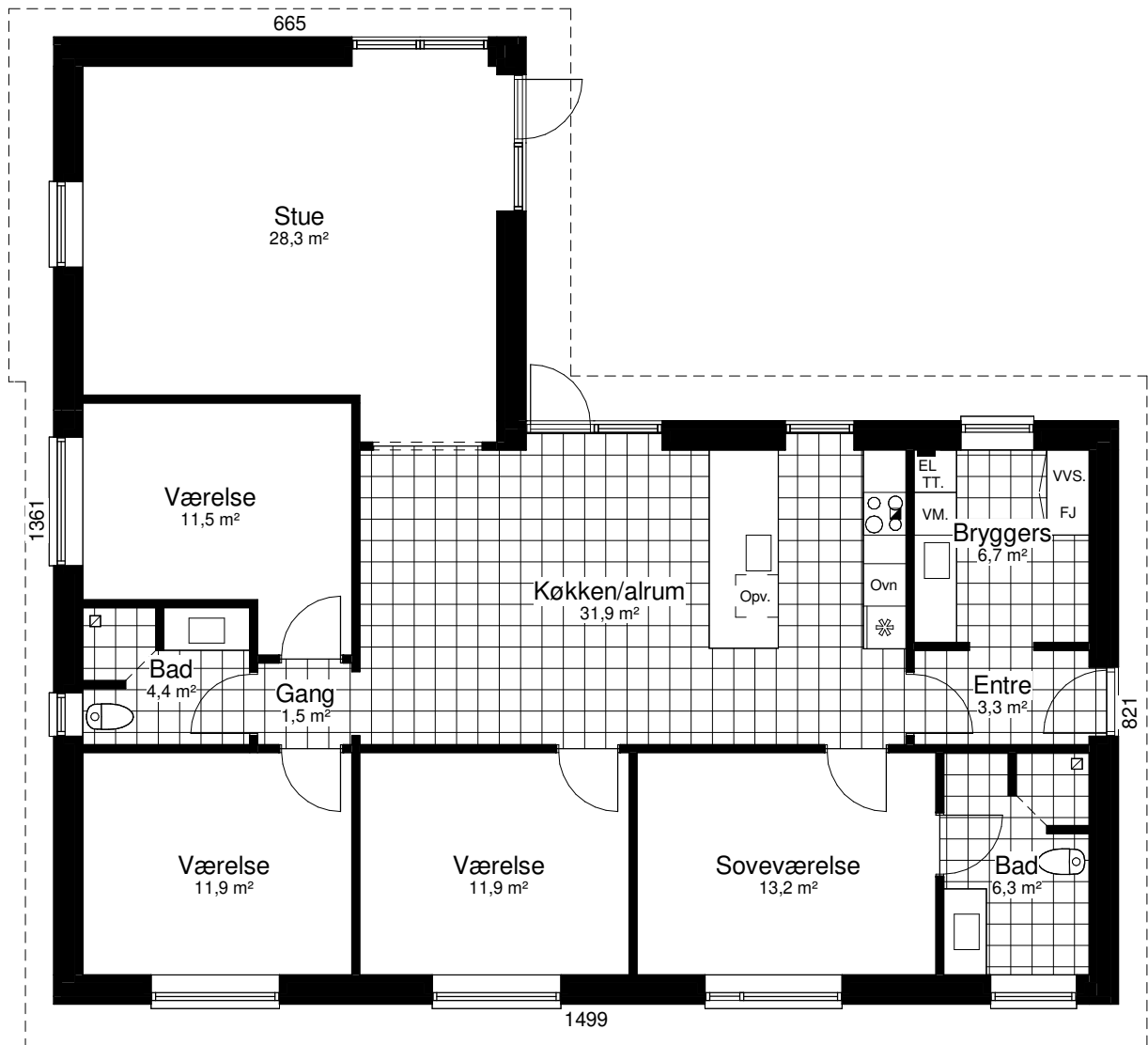

Grundplan 159 m<sup>2</sup>  
Tegningen er ikke målfast

Preben Jørgensen Huse A/S  
Gammelmarksvej 27, 7100 Vejle  
Telefon 75805171

# Nordic Light 160 A

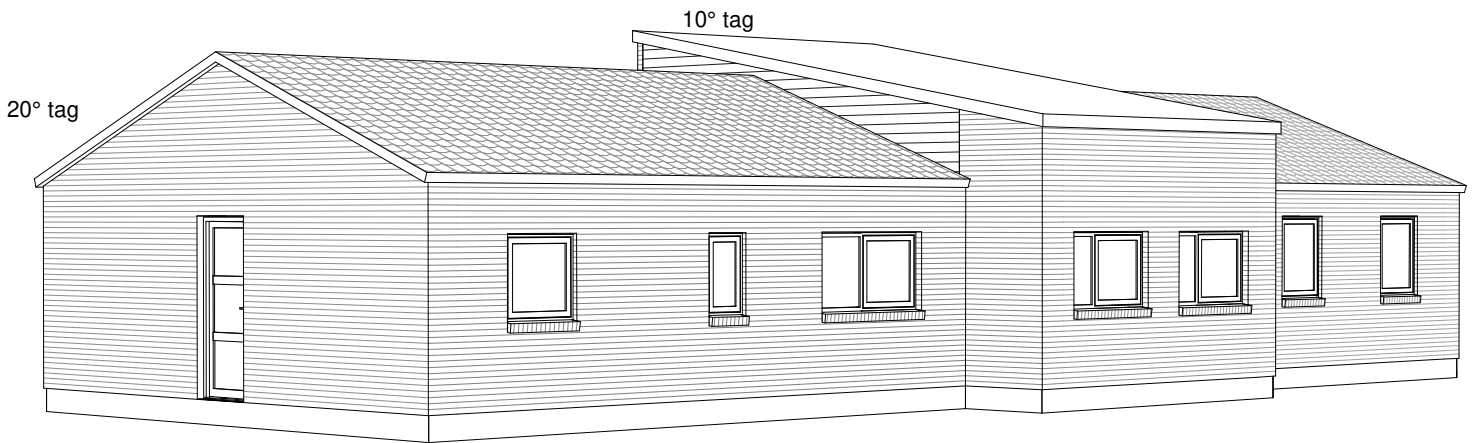

Mod Nordøst

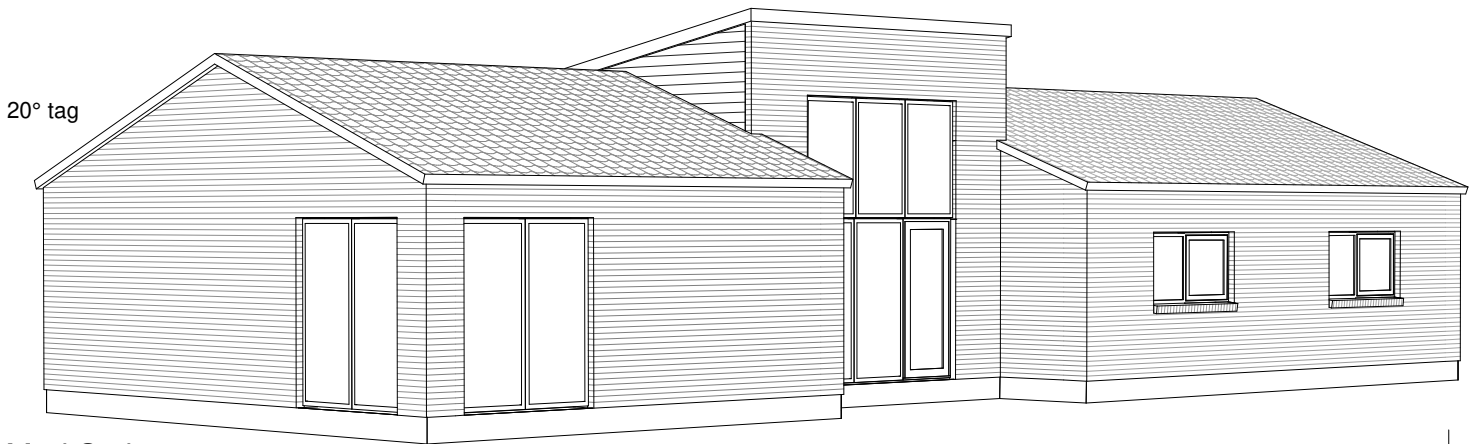

Mod Sydvest



Nord

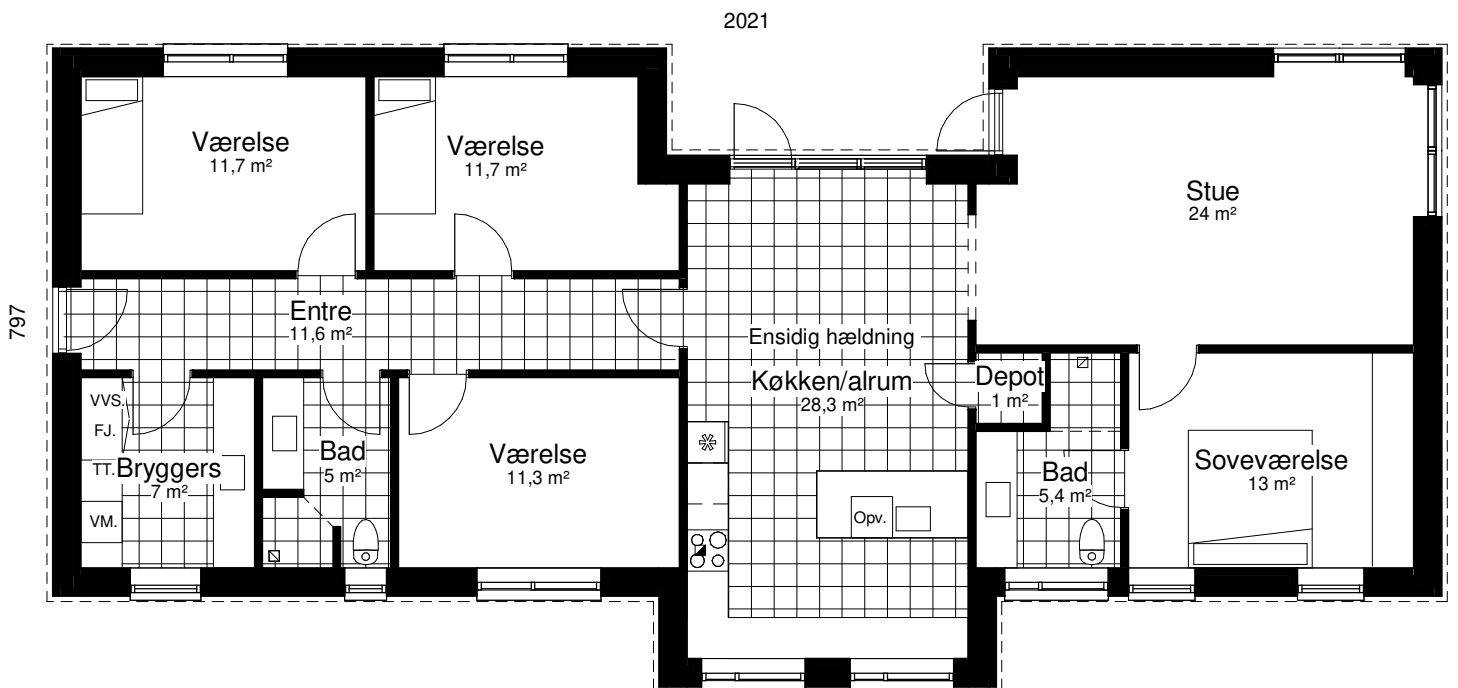

Grundplan 160 m<sup>2</sup>  
Tegningen er ikke målfast

Preben Jørgensen Huse A/S  
Gammelmarksvej 27, 7100 Vejle  
Telefon 75805171

# Nordic Light 160 A2

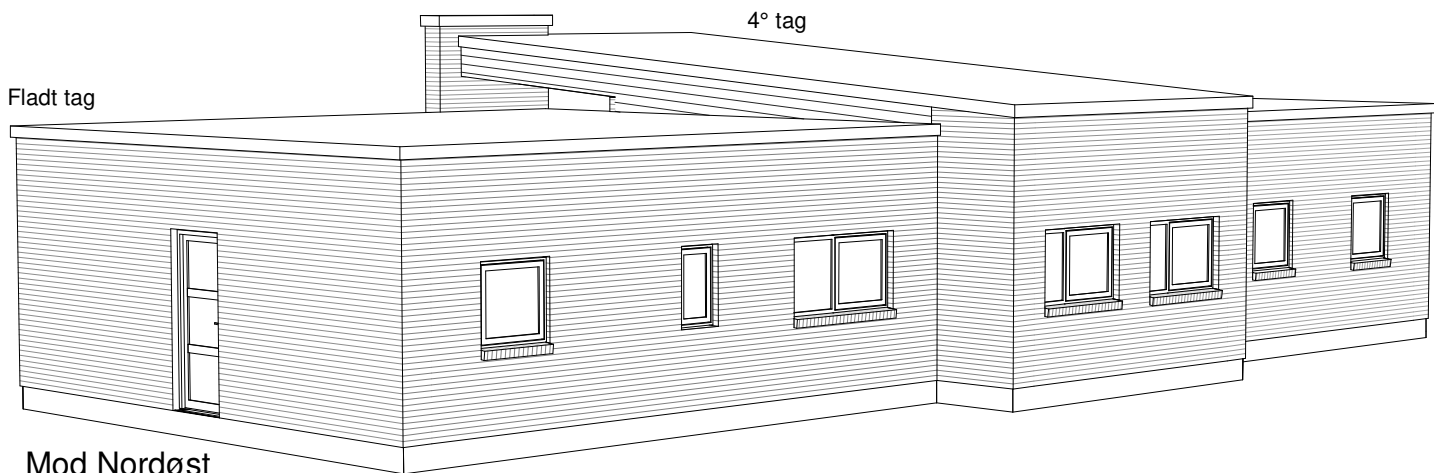

Oplev den i 3D på vores hjemmeside

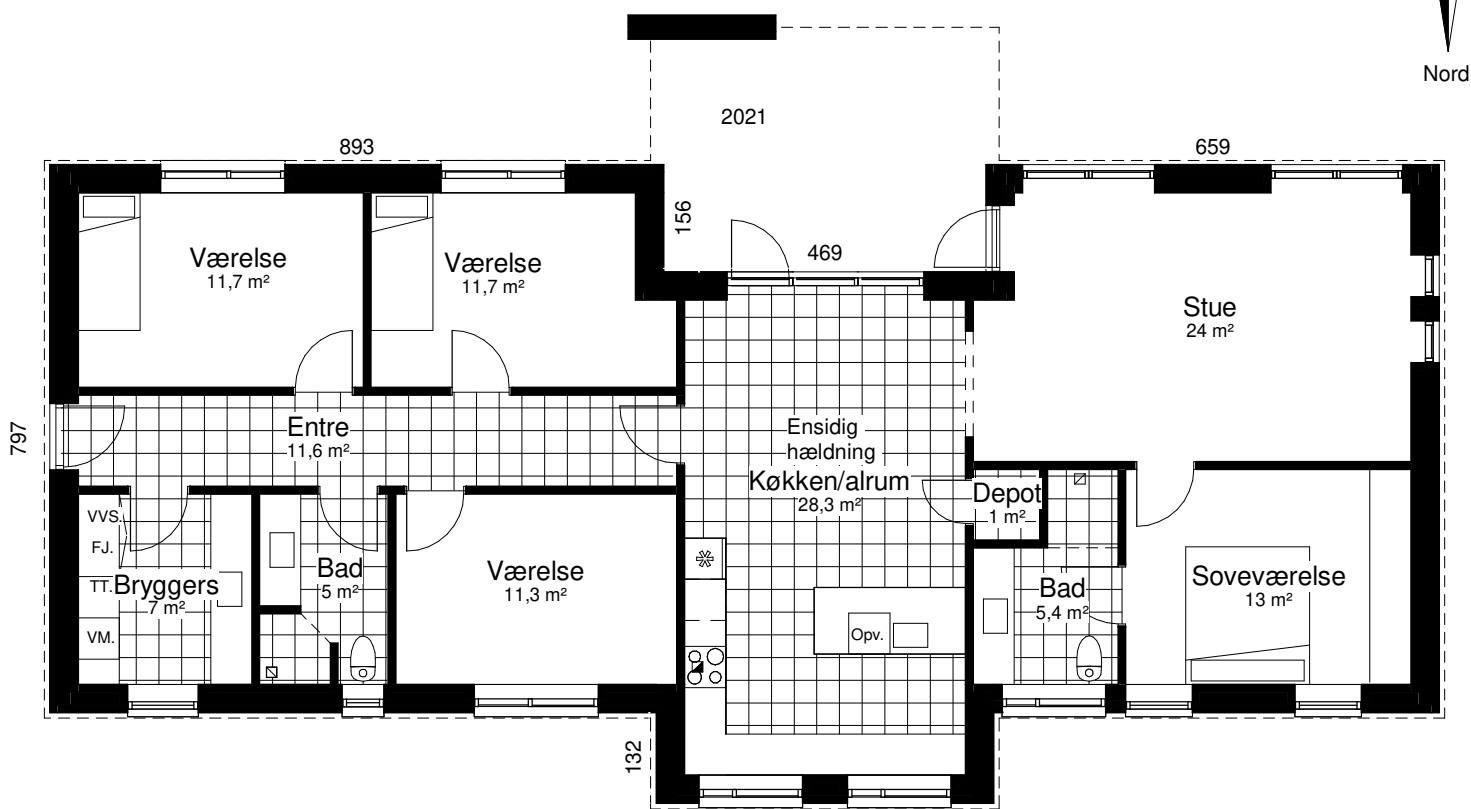
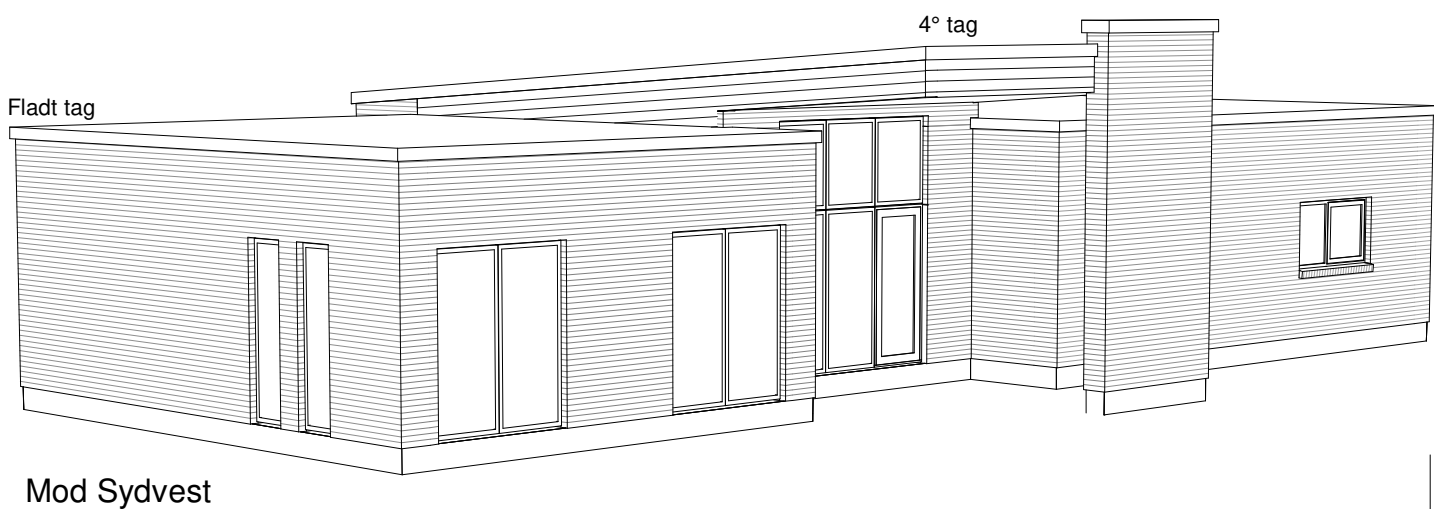

Grundplan 160 m<sup>2</sup>  
Overdækket 17 m<sup>2</sup>  
Tegningen er ikke målfast

Preben Jørgensen Huse A/S  
Gammelmarksvej 27, 7100 Vejle  
Telefon 75805171

# Perspektiv 160 V

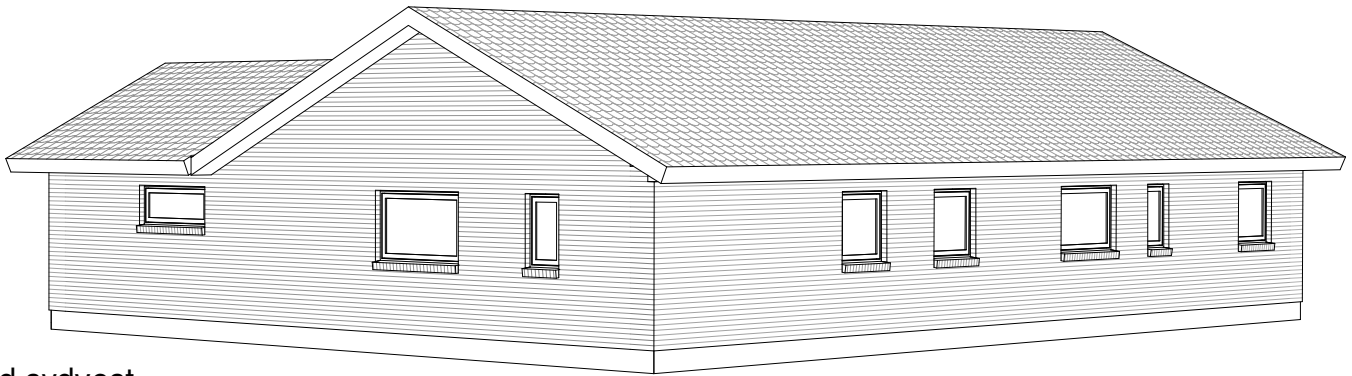

Mod sydvest

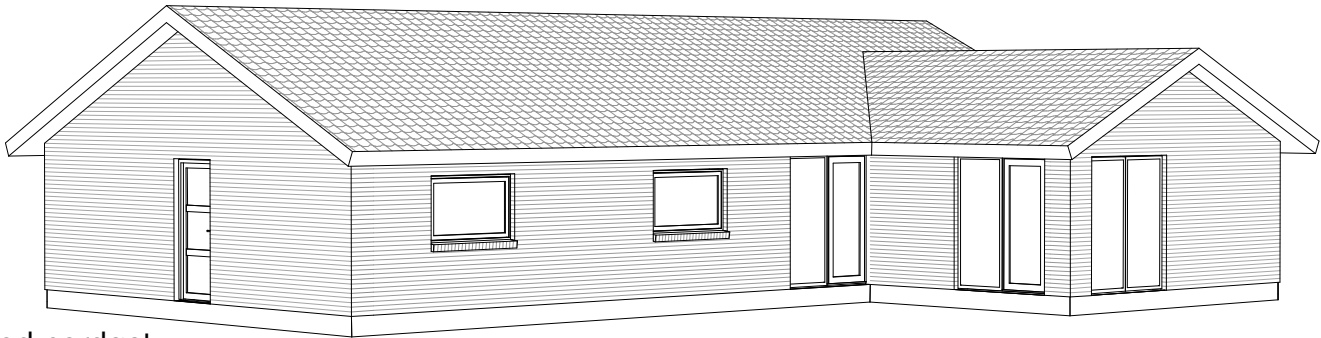

Mod nordøst

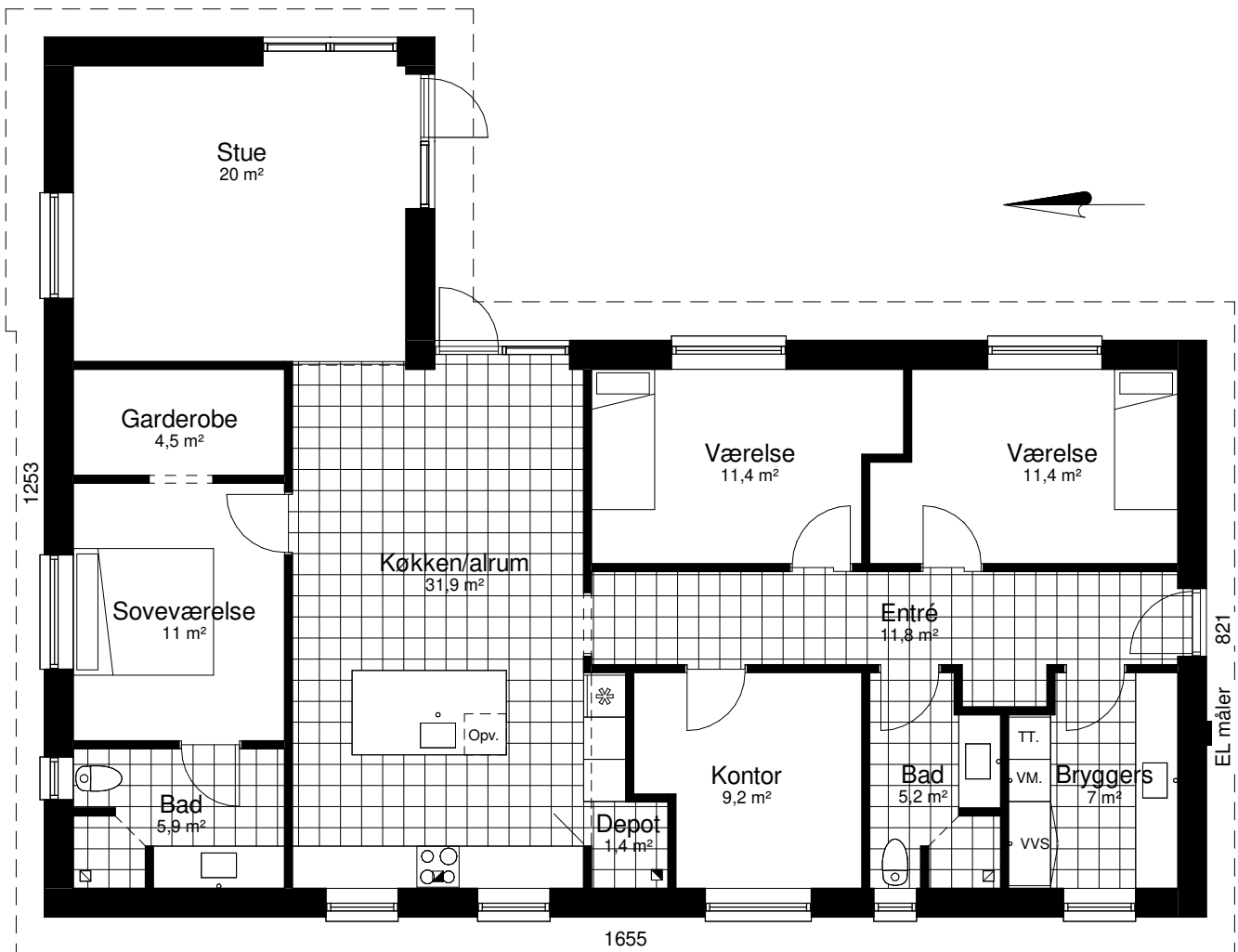

# Nordic Cube 163 T

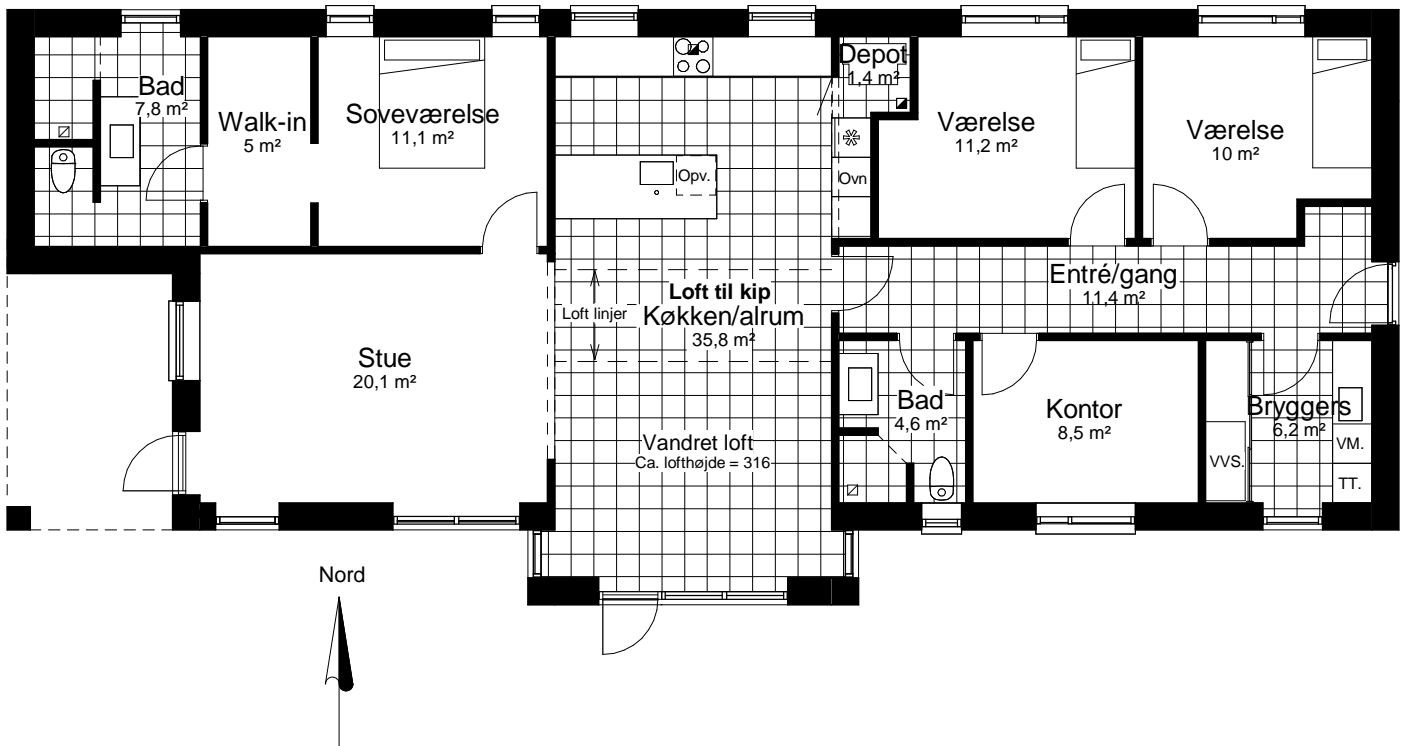
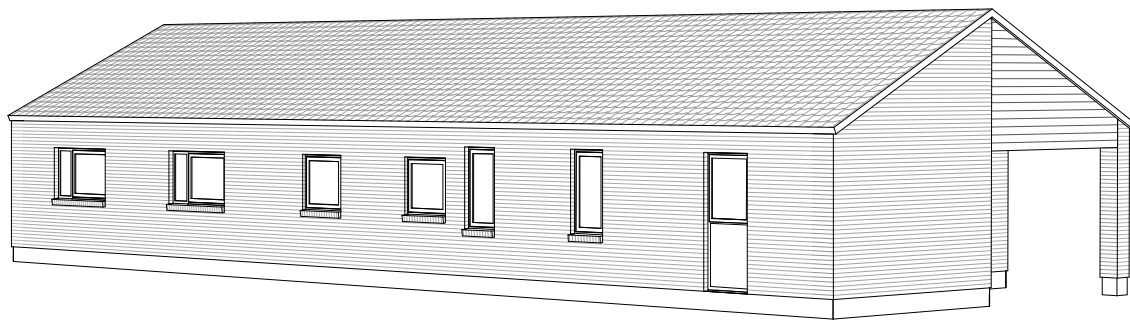
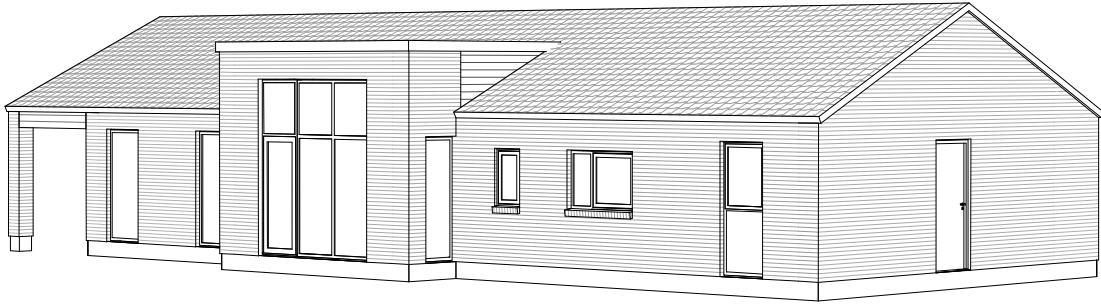

Grundplan 163 m<sup>2</sup>  
Overdækket 10 m<sup>2</sup>  
Tegningen er ikke målfast

Preben Jørgensen Huse A/S  
Gammelmarksvej 27, 7100 Vejle  
Telefon 75805171

# Solitaire166 E

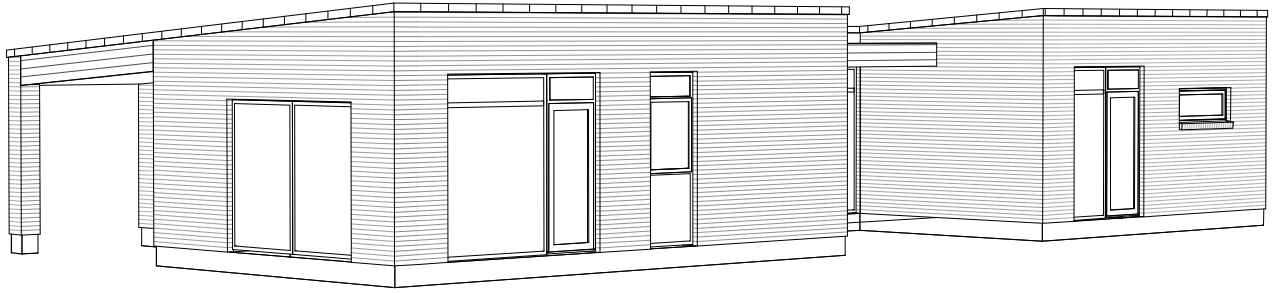

Mod Sydvest

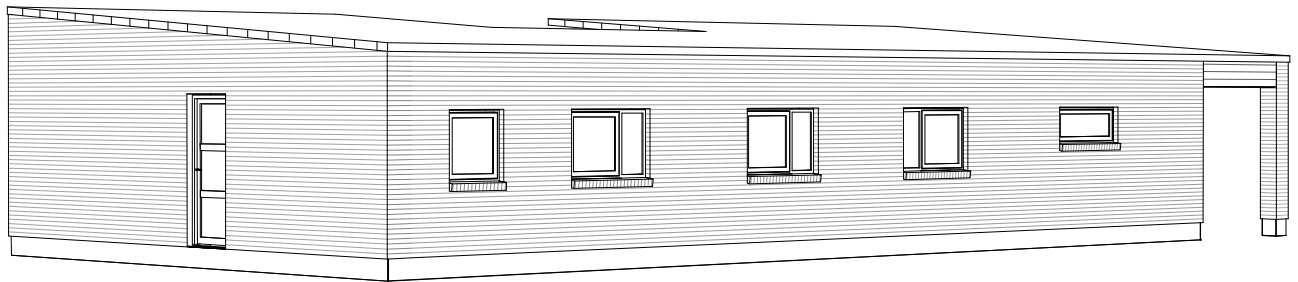

Mod Nordøst

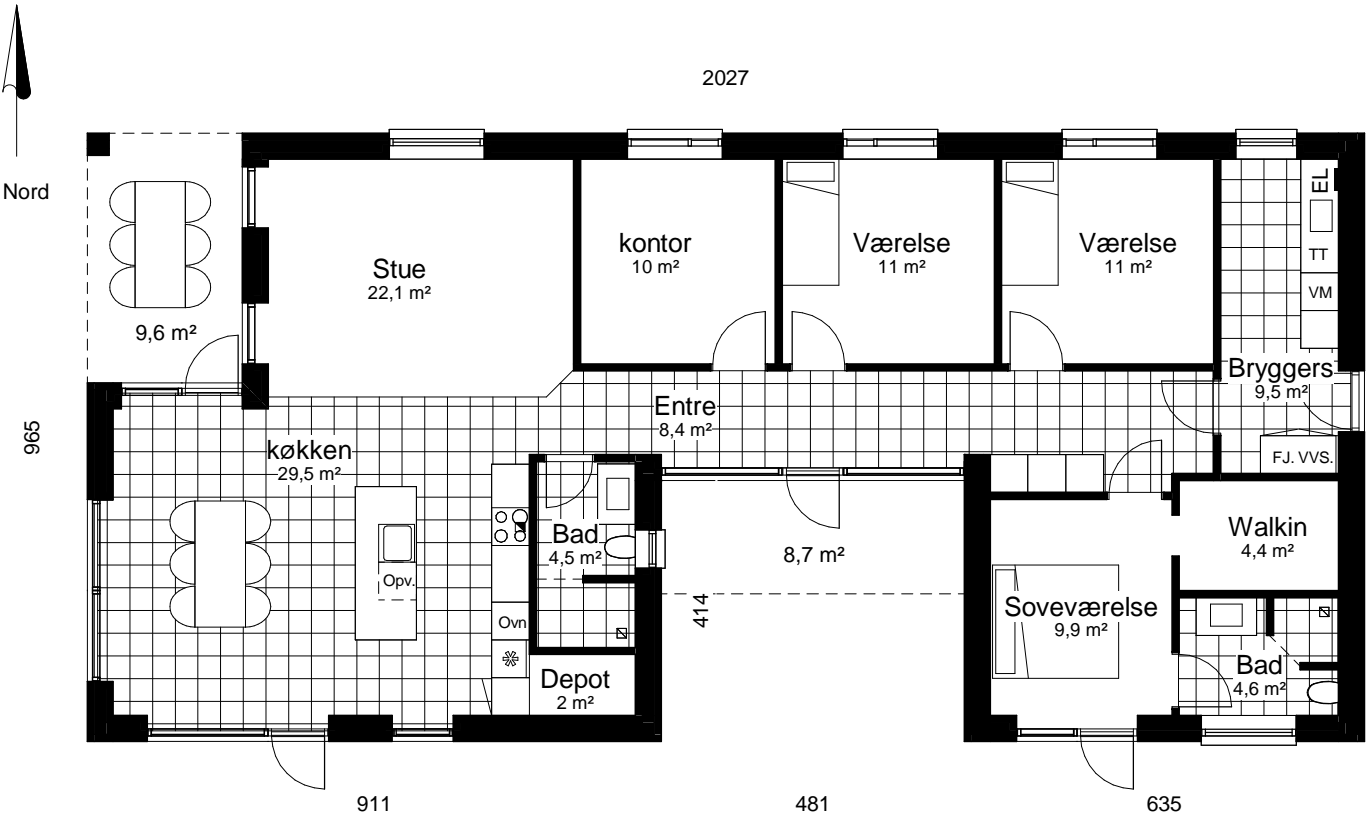

Grundplan 166 m<sup>2</sup>  
 Overdækket 18m<sup>2</sup>  
 Tegningen er ikke målfast

Preben Jørgensen Huse A/S  
 Gammelmarksvej 27, 7100 Vejle  
 Telefon 75805171

# Solitarie 167 E

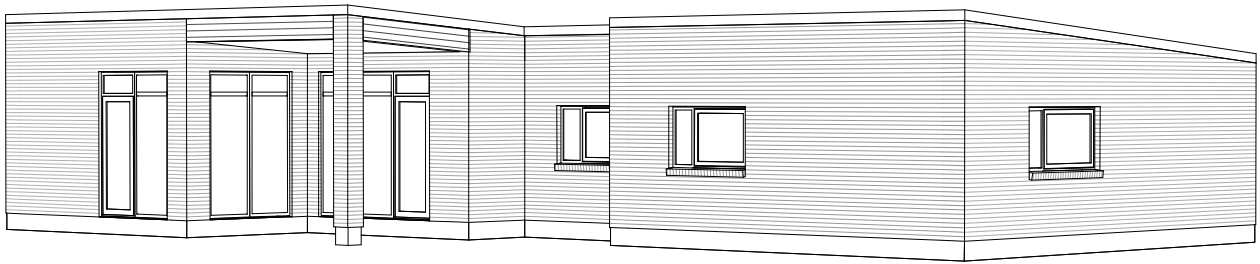

Mod Sydøst

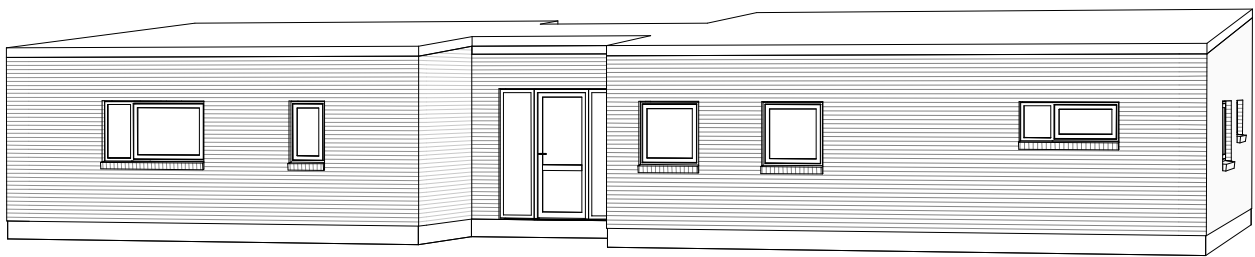

Mod Nordvest

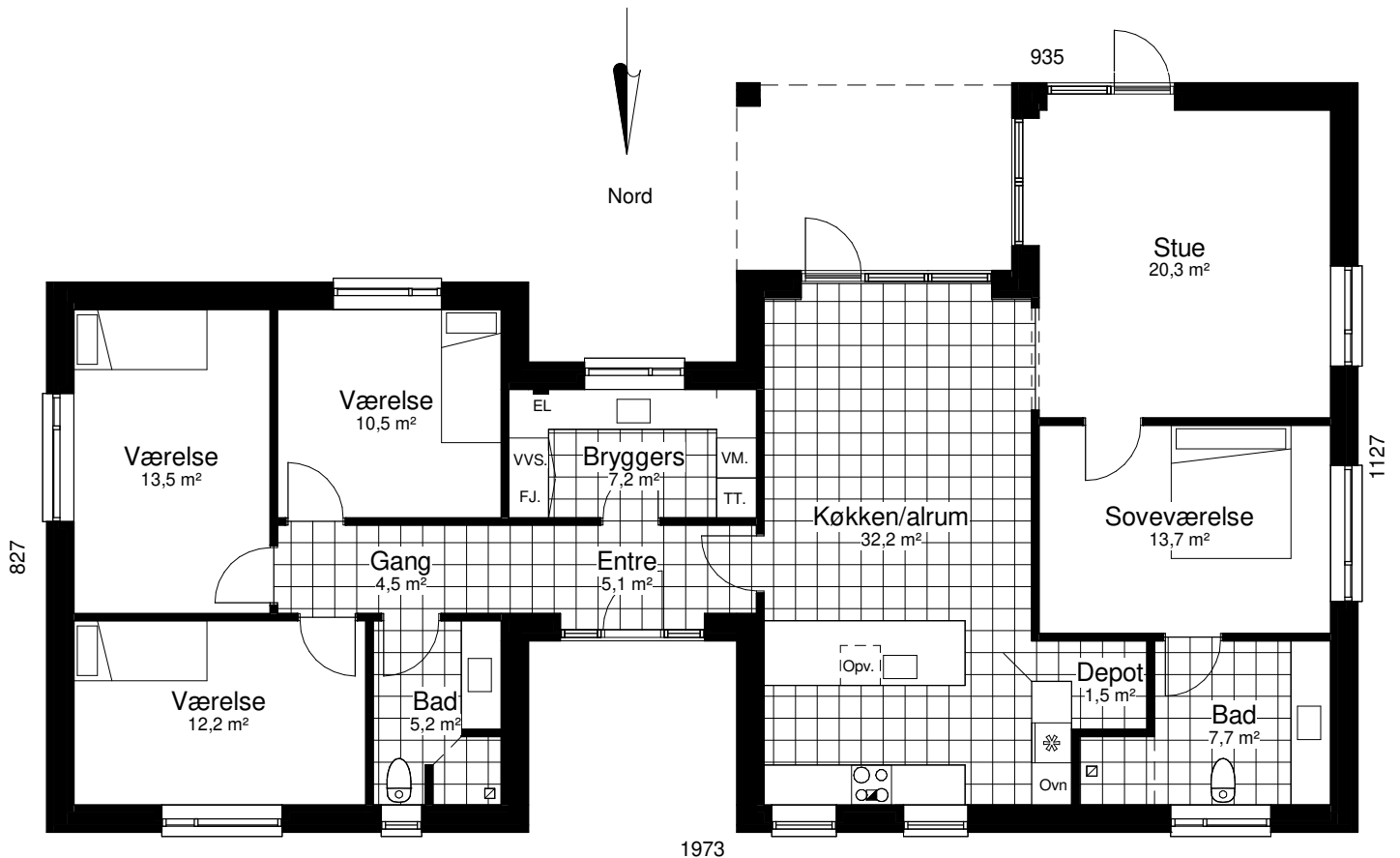

Grundplan 167 m<sup>2</sup>  
Overdækket 12 m<sup>2</sup>  
Tegningen er ikke målfast

Preben Jørgensen Huse A/S  
Gammelmarksvej 27, 7100 Vejle  
Telefon 75805171

# Perspektiv 167 V

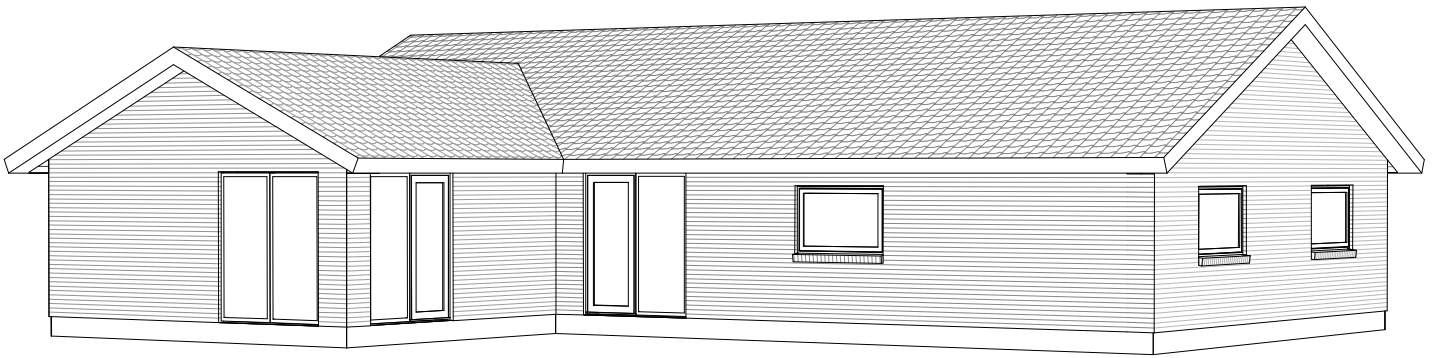

Mod Sydøst

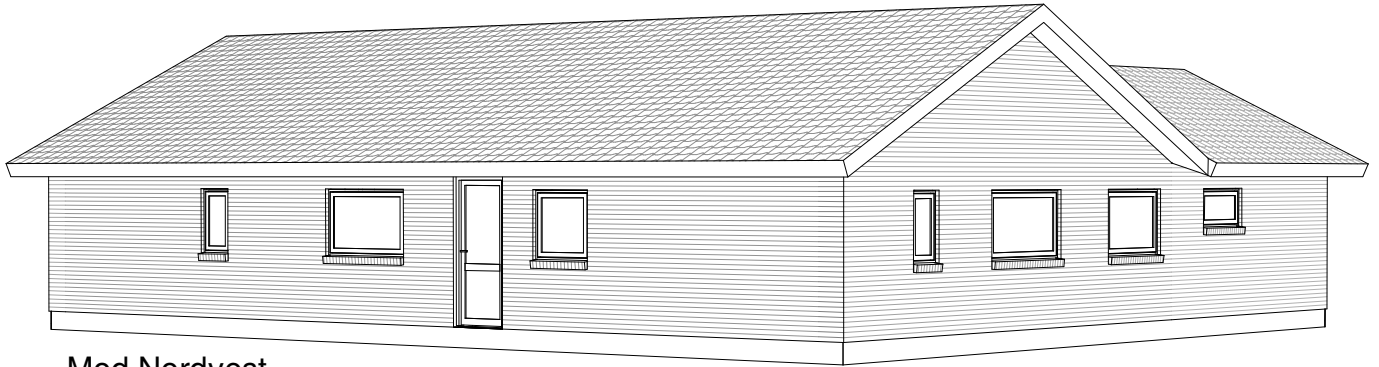

Mod Nordvest

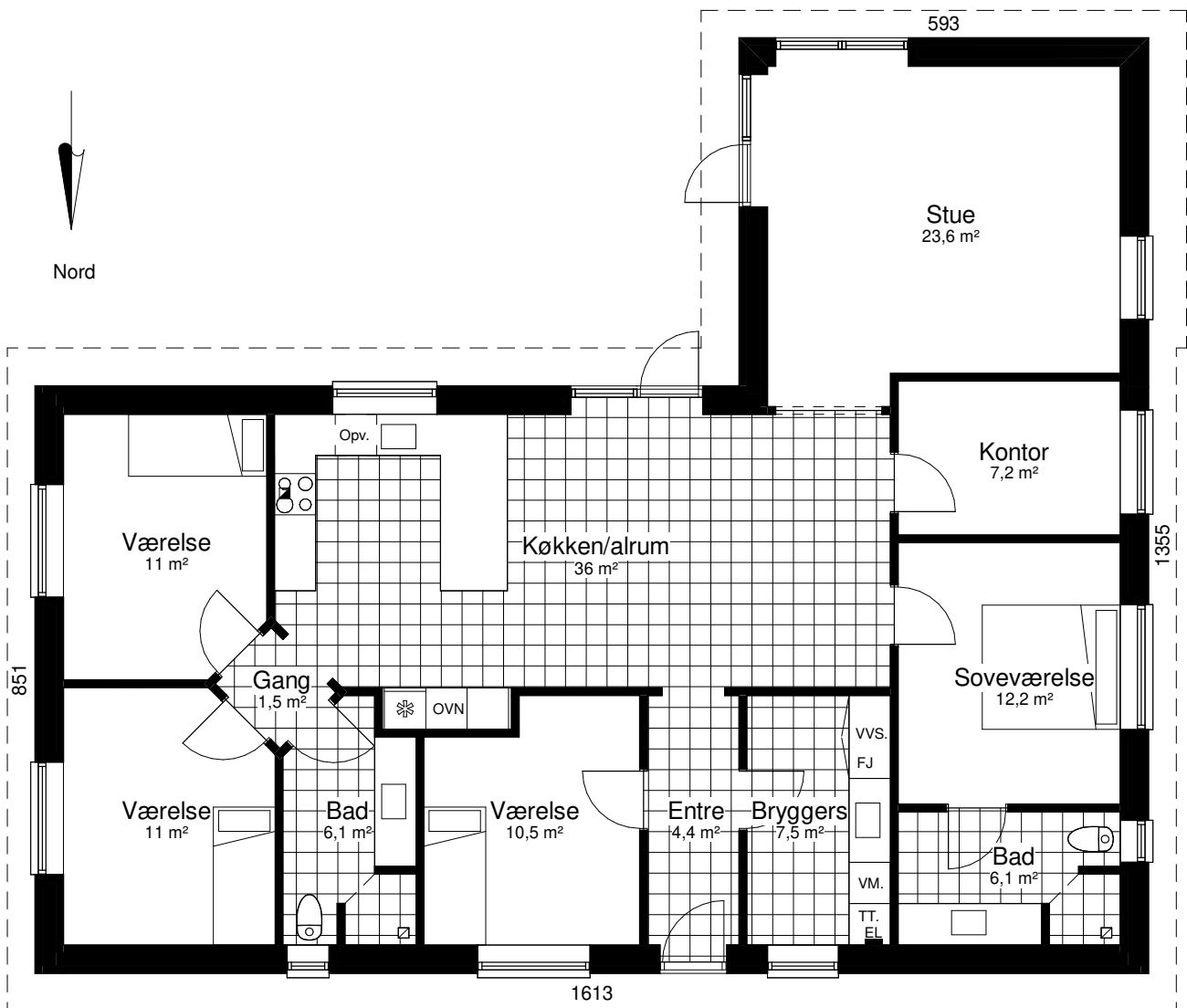

Grundplan 167 m<sup>2</sup>  
Tegningen er ikke målfast

Preben Jørgensen Huse A/S  
Gammelmarksvej 27, 7100 Vejle  
Telefon 75805171



# Perspektiv 169 T

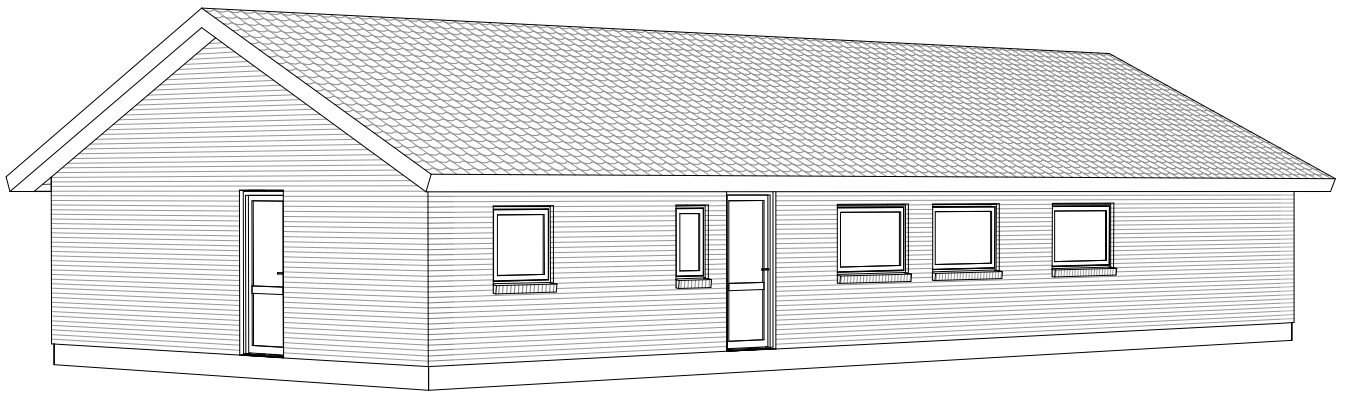

Mod Nordøst

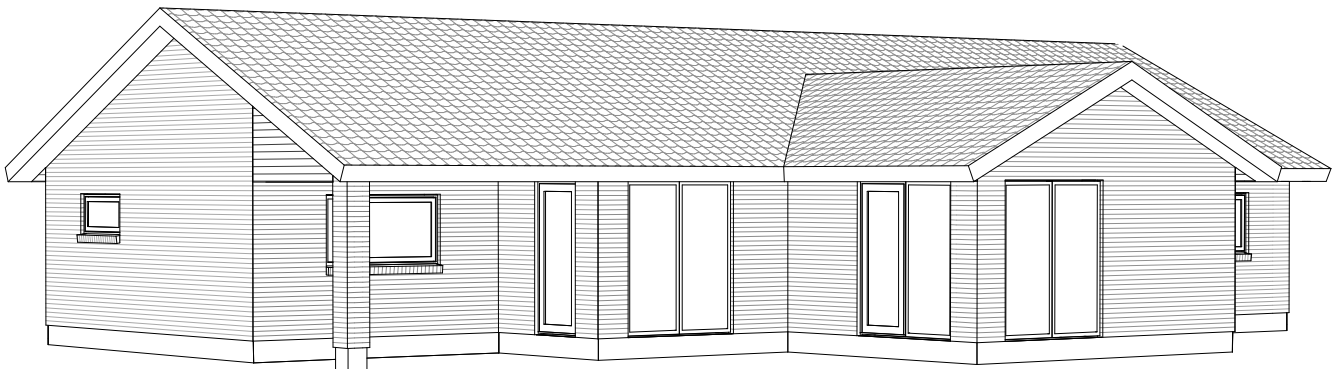

Mod Sydvest

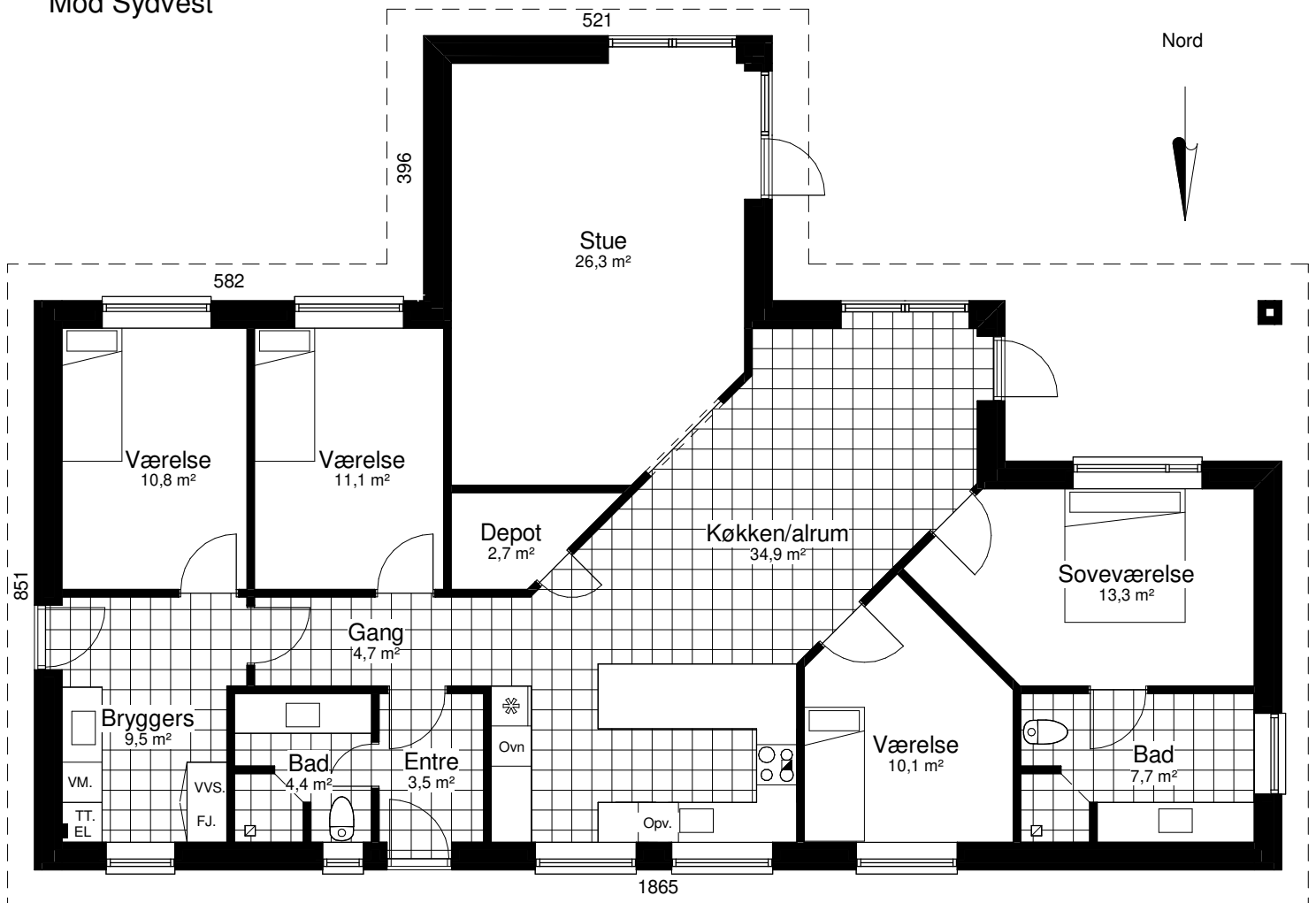

Grundplan 169 m<sup>2</sup>  
Overdækket areal 10 m<sup>2</sup>  
Tegningen er ikke målfast

Preben Jørgensen Huse A/S  
Gammelmarksvej 27, 7100 Vejle  
Telefon 75805171

# Unicum 170 A

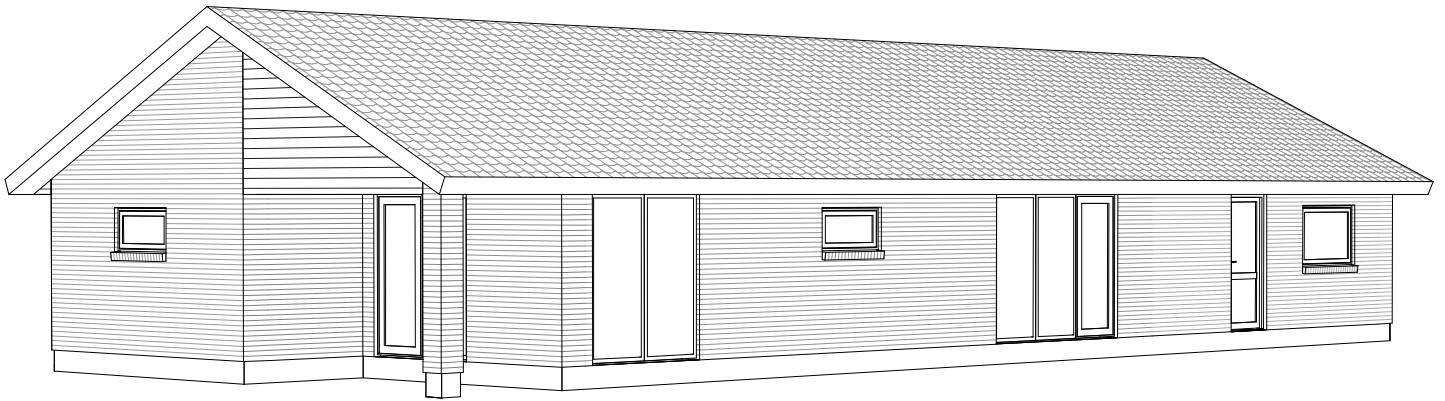

Mod Sydvest

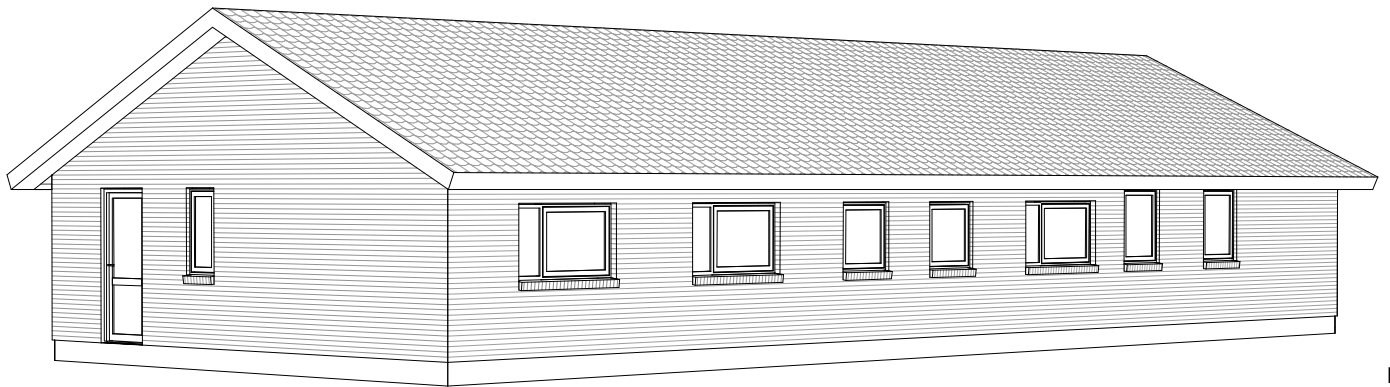

Mod Nordøst

Nord

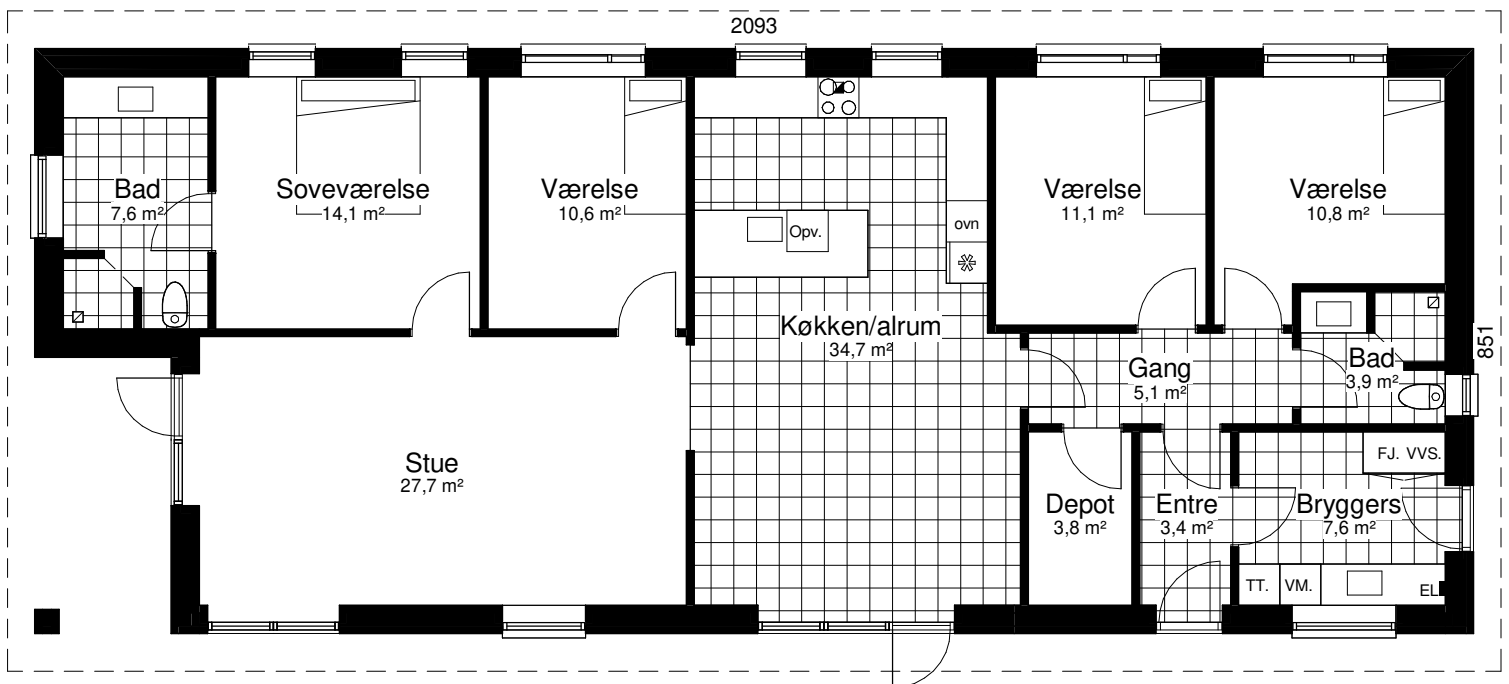

Grundplan 170 m<sup>2</sup>  
Overdækket 8 m<sup>2</sup>  
Tegningen er ikke målfast

Preben Jørgensen Huse A/S  
Gammelmarksvej 27, 7100 Vejle  
Telefon 75805171

# Planum 170 F

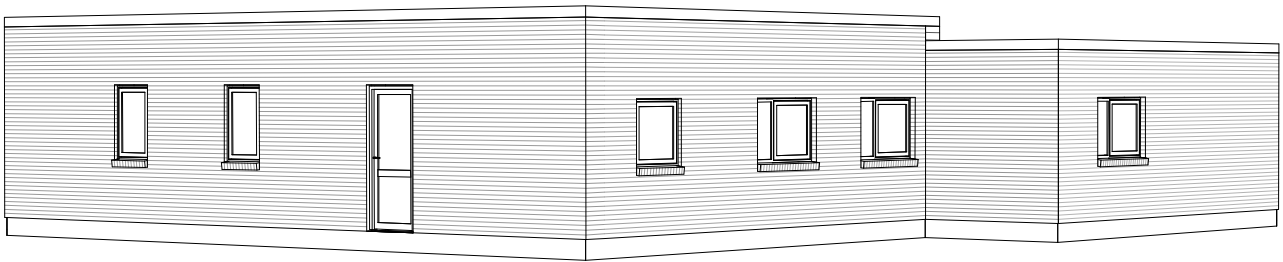

Mod Nordvest

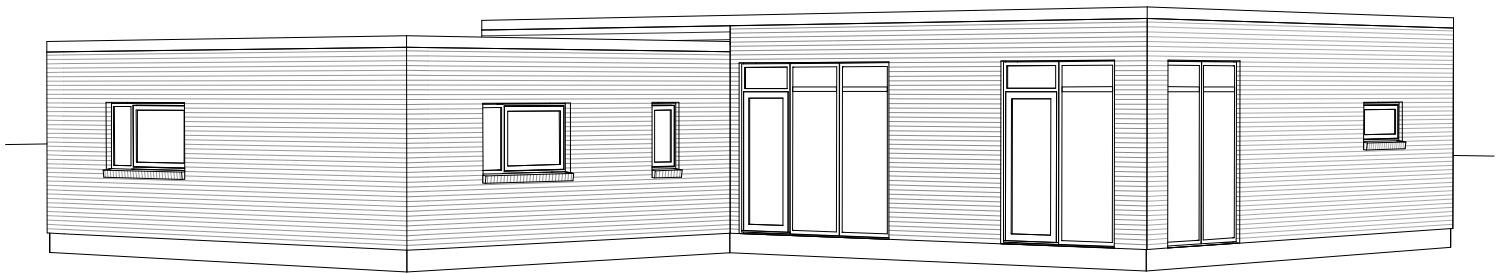

Mod Sydøst

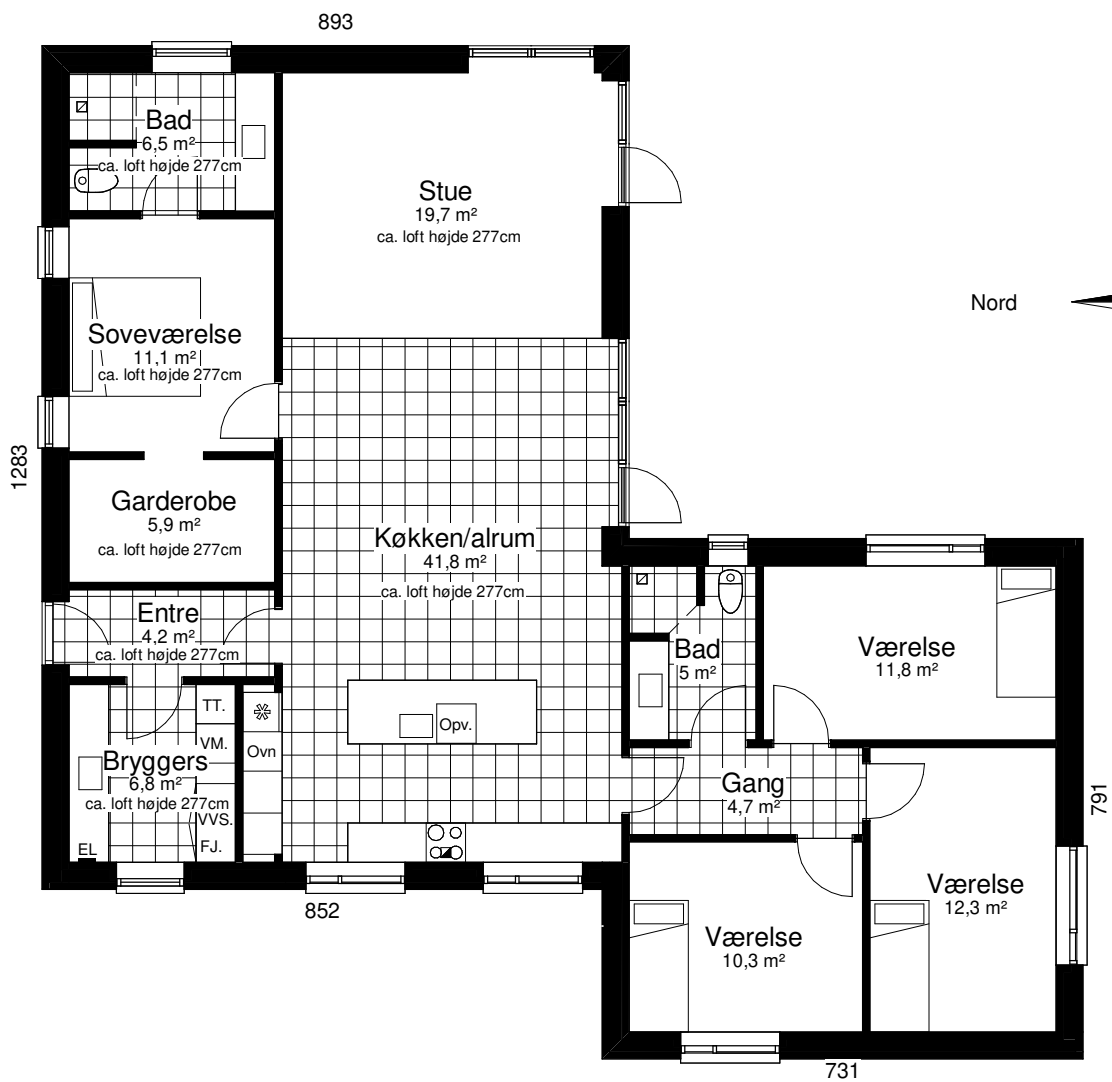

# Amfibium 170 H

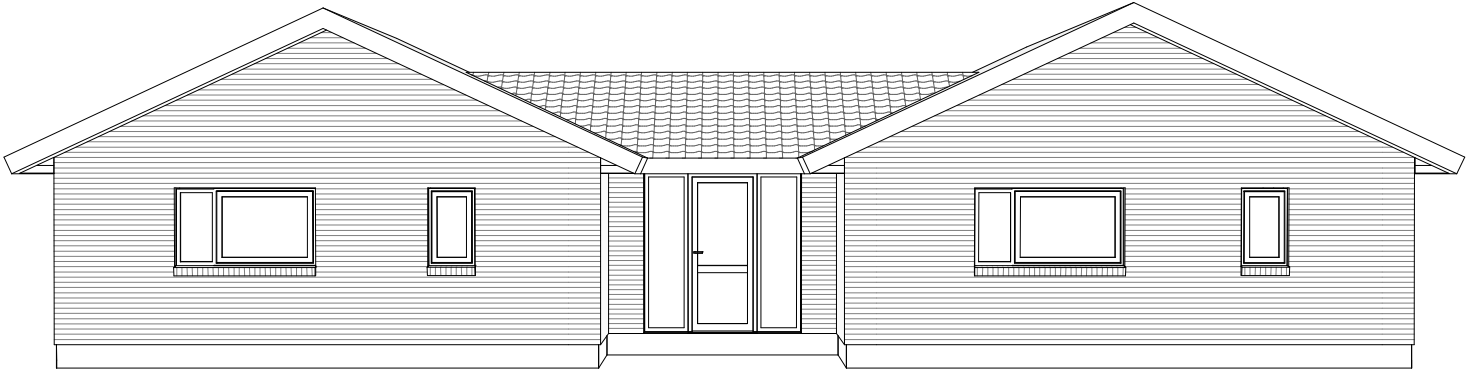

Mod Øst

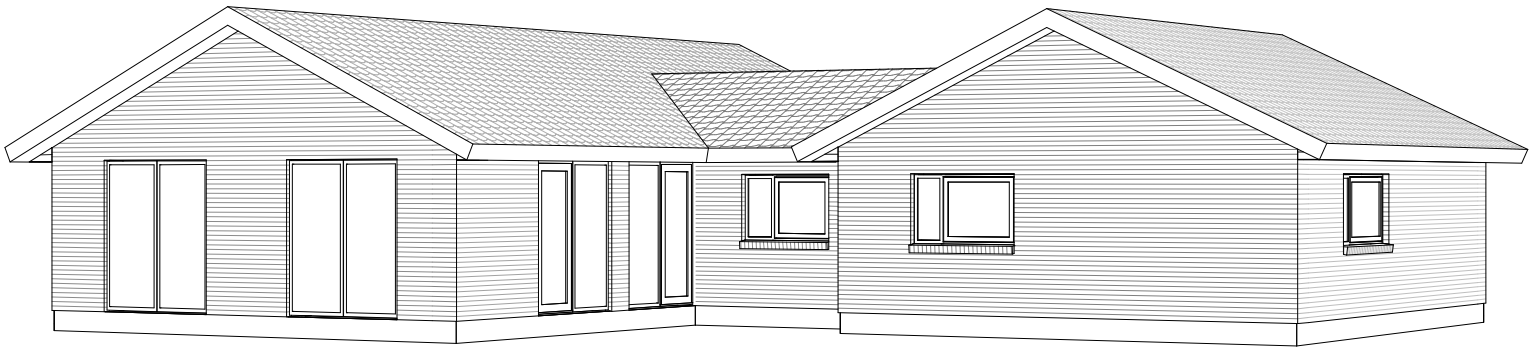

Mod Sydvest

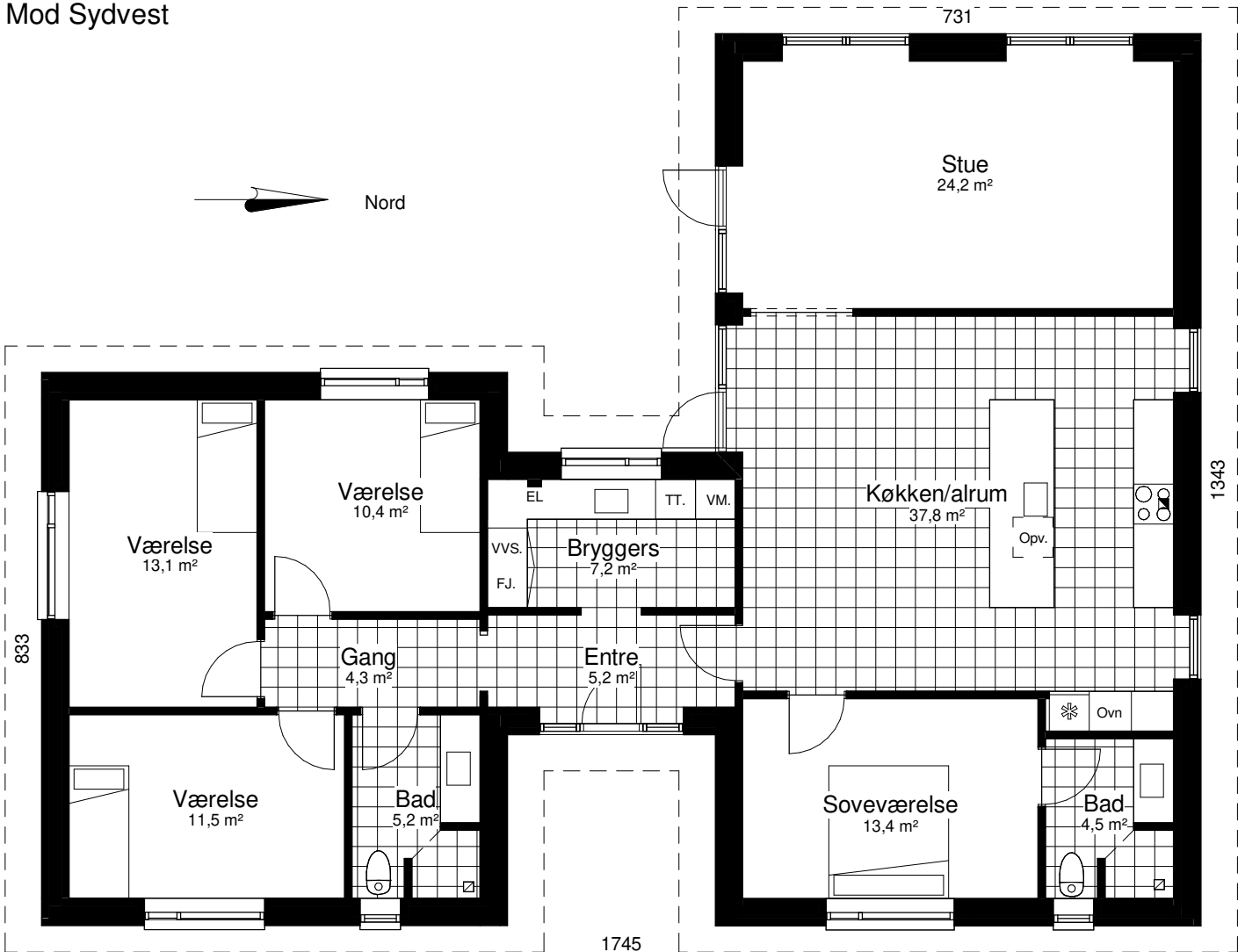

# Symfoni 172 M

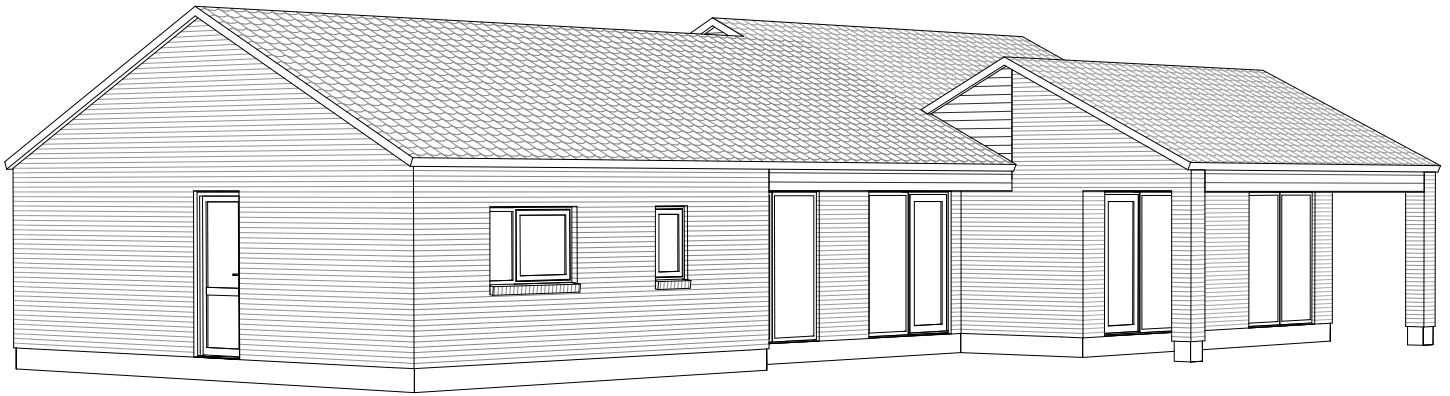

Mod Sydvest



Mod Sydøst

1817

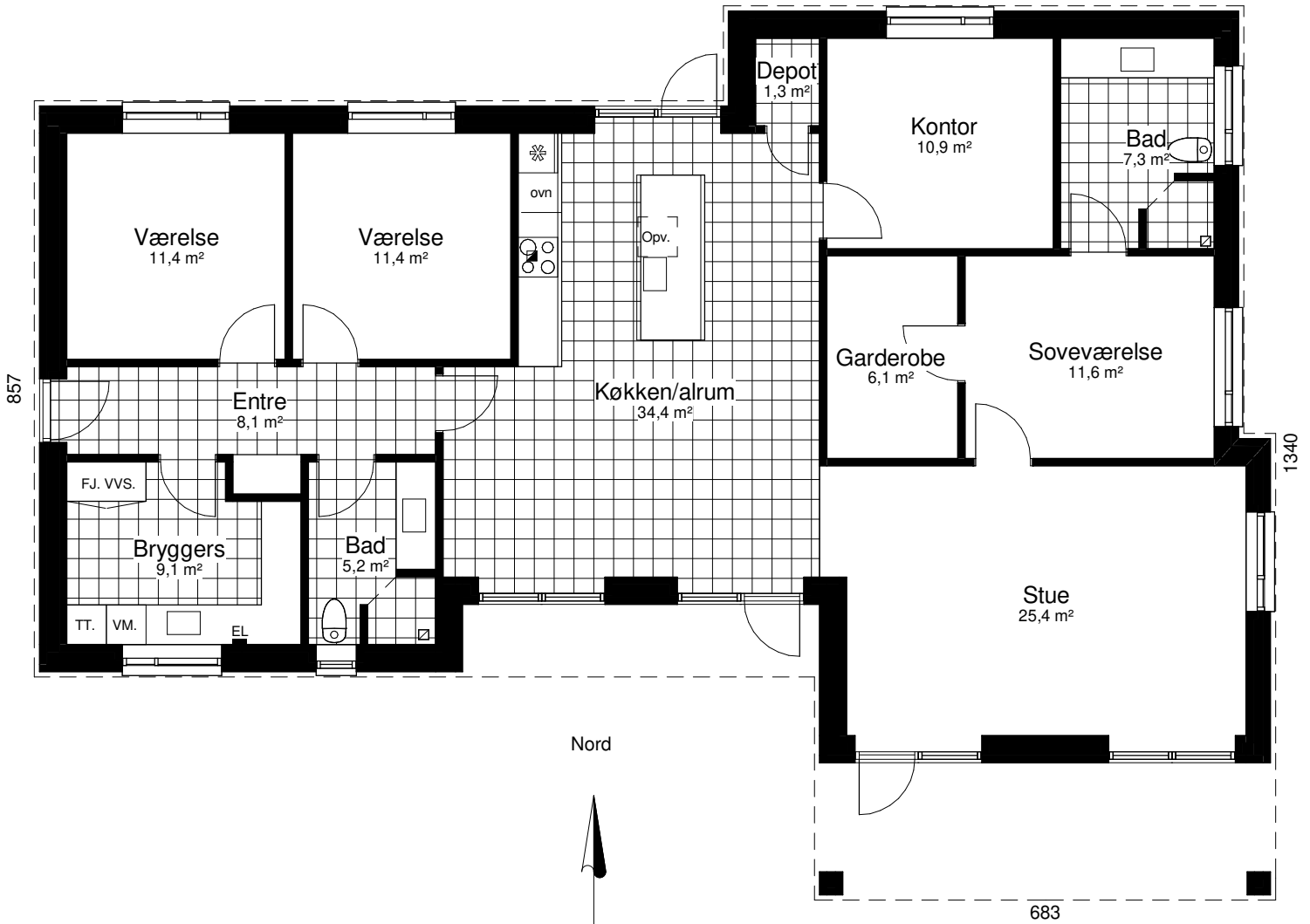

Grundplan 172 m<sup>2</sup>  
Overdækket 19 m<sup>2</sup>  
Tegningen er ikke målfast

Preben Jørgensen Huse A/S  
Gammelmarksvej 27, 7100 Vejle  
Telefon 75805171

# Nordic Light 172 T

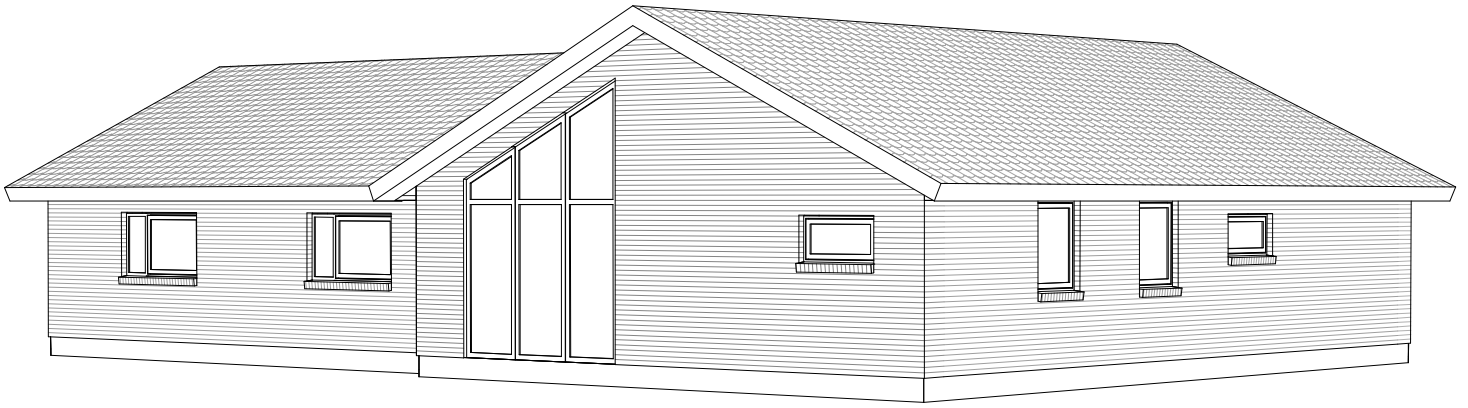

Mod Nordvest

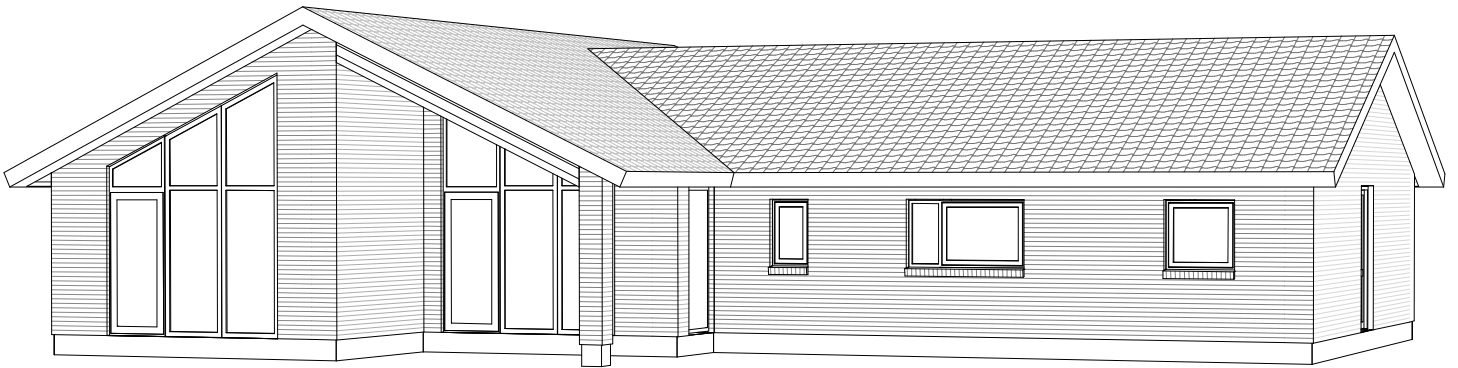

Mod Sydøst

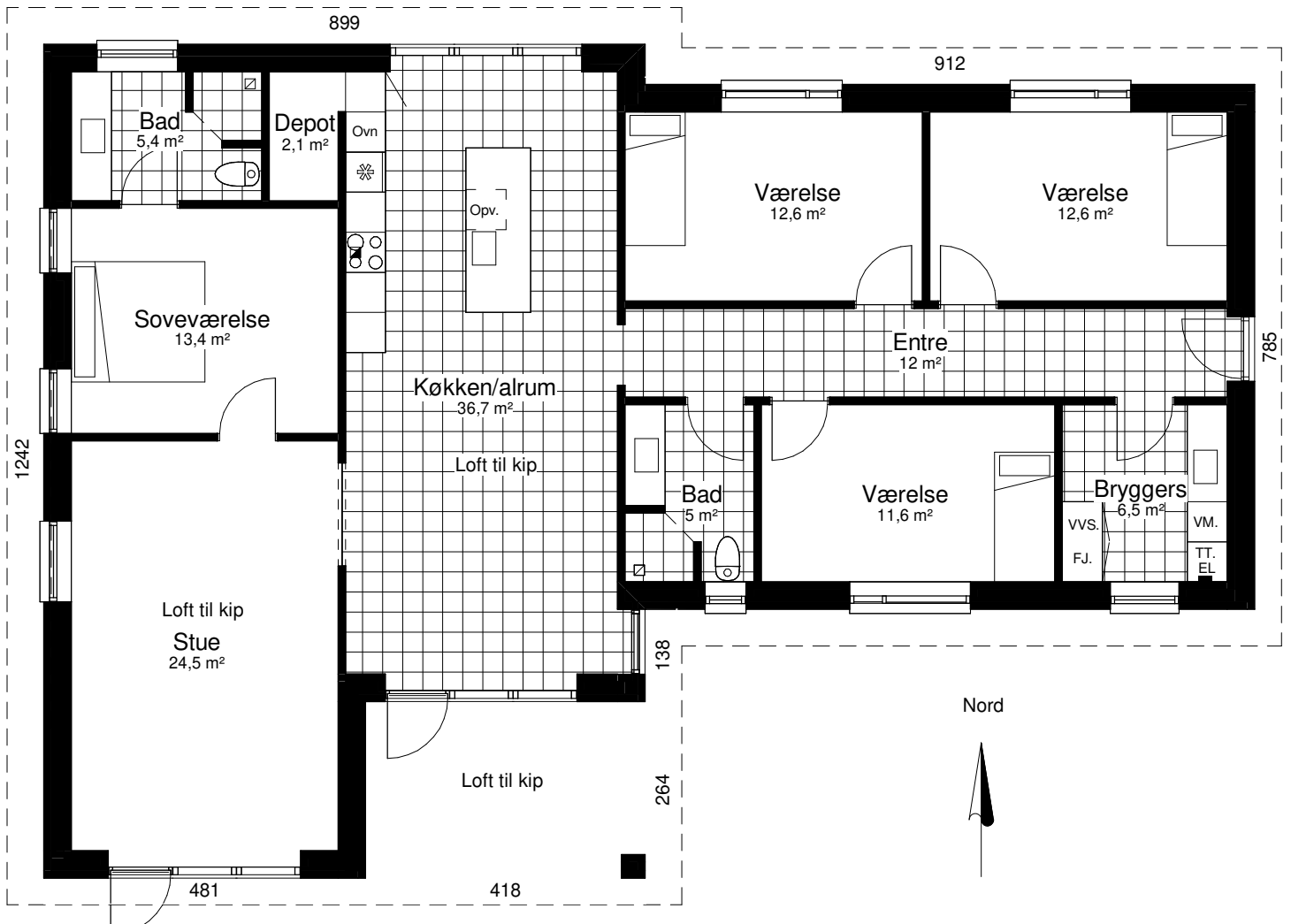

Grundplan 172 m<sup>2</sup>  
 Overdækket 11 m<sup>2</sup>  
 Tegningen er ikke målfast

Preben Jørgensen Huse A/S  
 Gammelmarksvej 27, 7100 Vejle  
 Telefon 75805171

# Nordic light 173 A

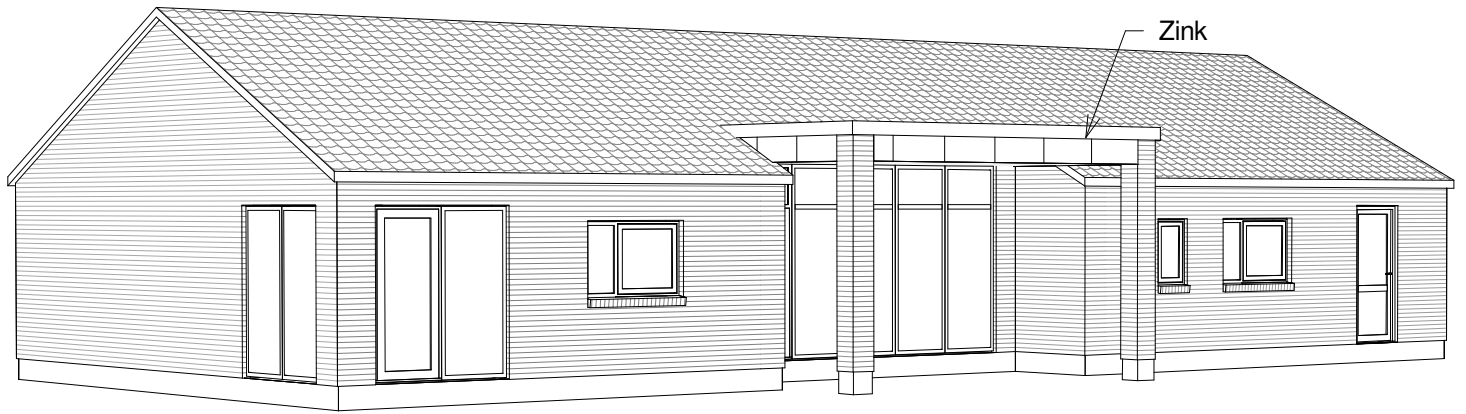

Mod Sydvest

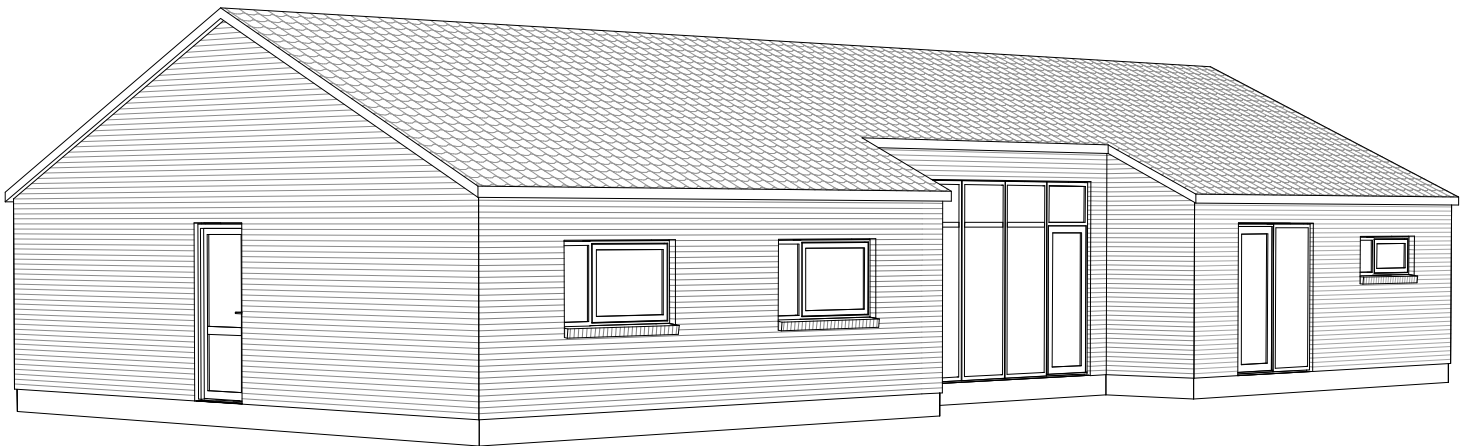

Mod Nordøst

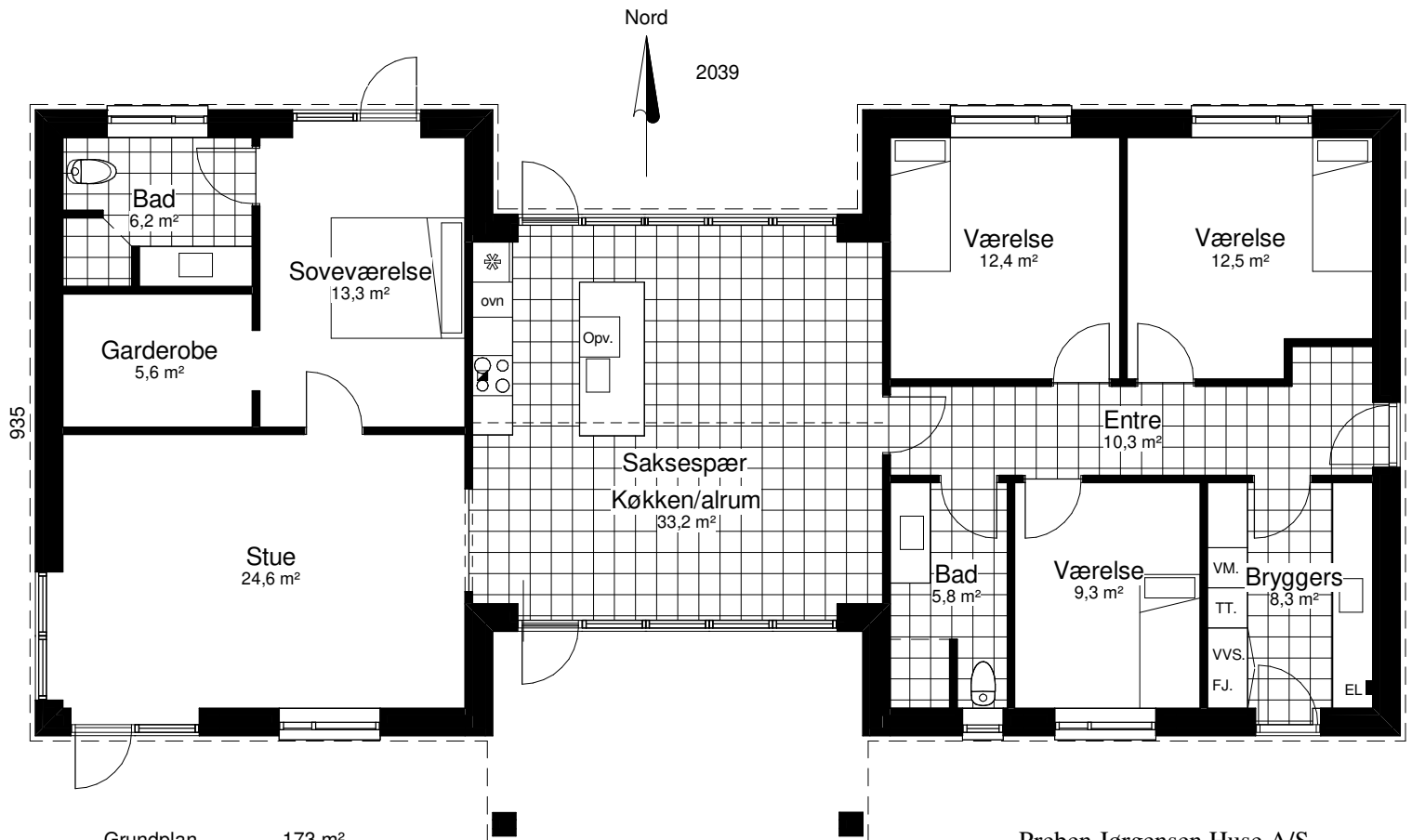

Grundplan 173 m<sup>2</sup>  
Overdækket 17 m<sup>2</sup>  
Tegningen er ikke målfast

Preben Jørgensen Huse A/S  
Gammelmarksvej 27, 7100 Vejle  
Telefon 75805171

# Nordic Cube® 173 A2

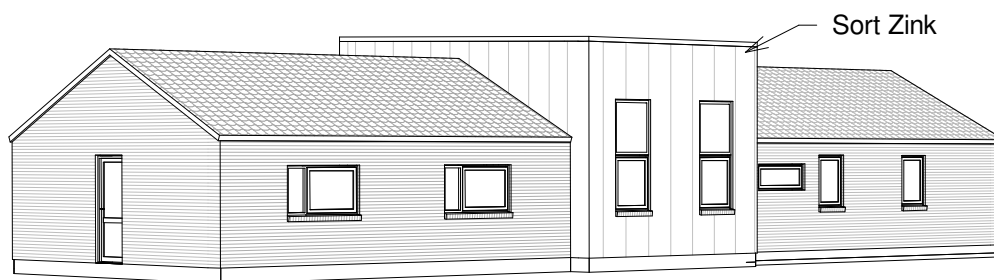

Mod nordøst

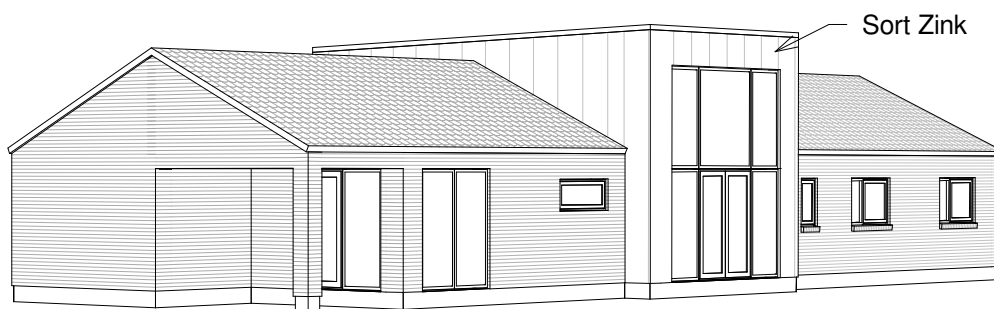

Mod sydvest

*Nordic Cube® er et registreret dansk design  
- læs mere om designbeskyttelse hos Patent- og Varemærkestyrelsen*

Nord

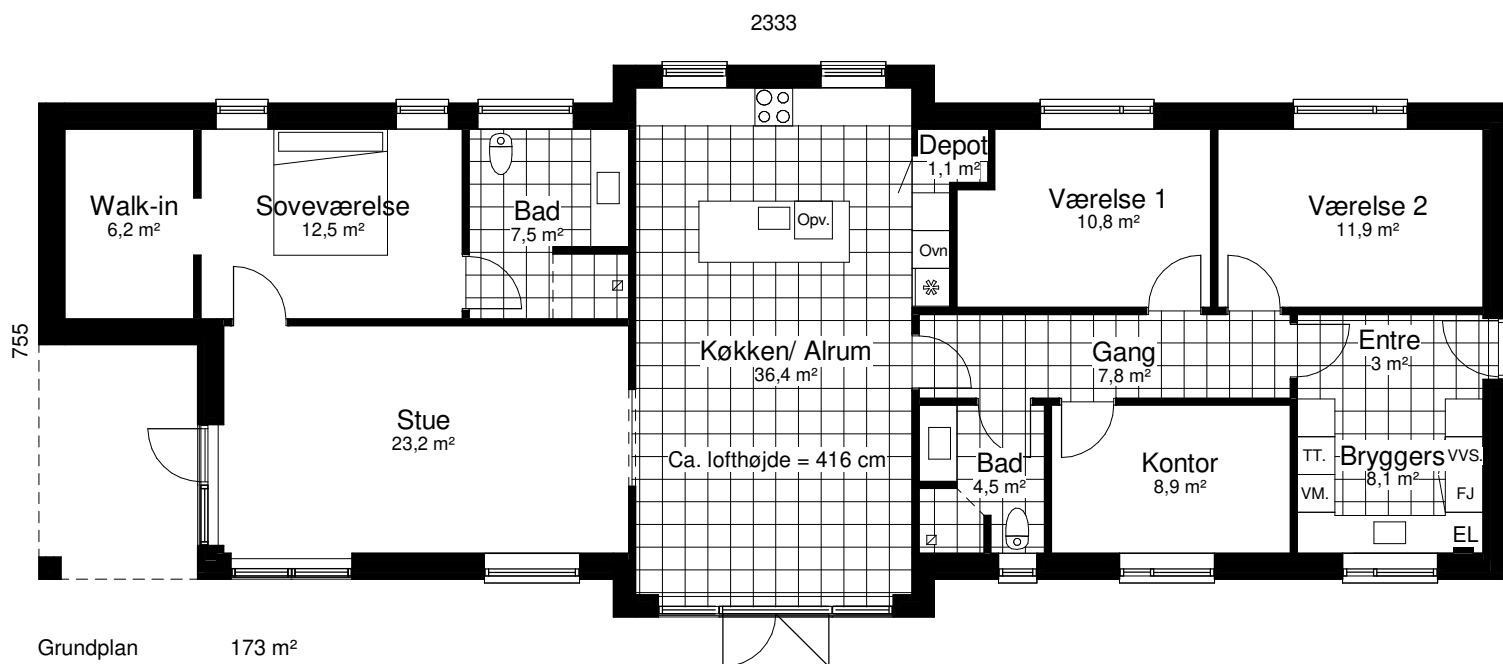

Grundplan 173 m<sup>2</sup>  
Overdækket 9 m<sup>2</sup>  
Tegningen er ikke målfast



# Nordic Light 173 V



Mod Sydvest

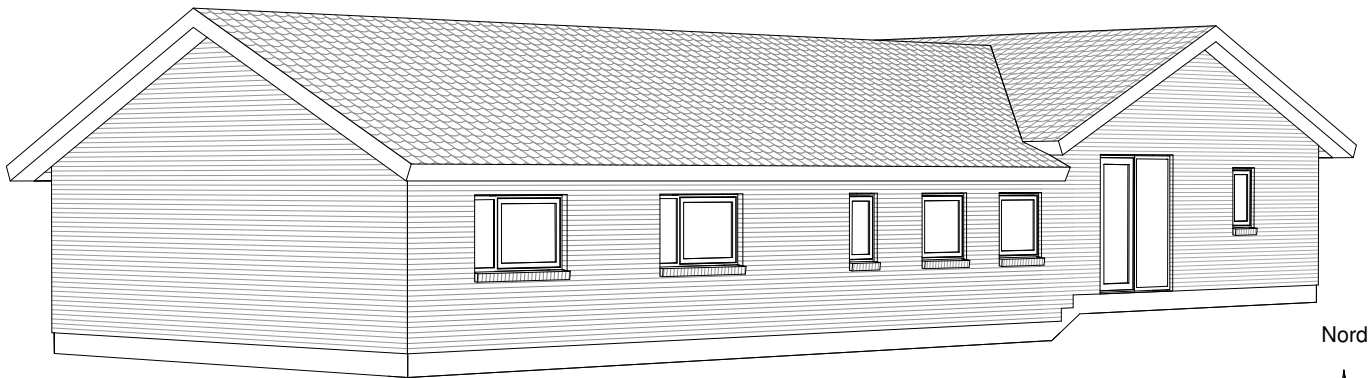

Mod Nordøst

Nord

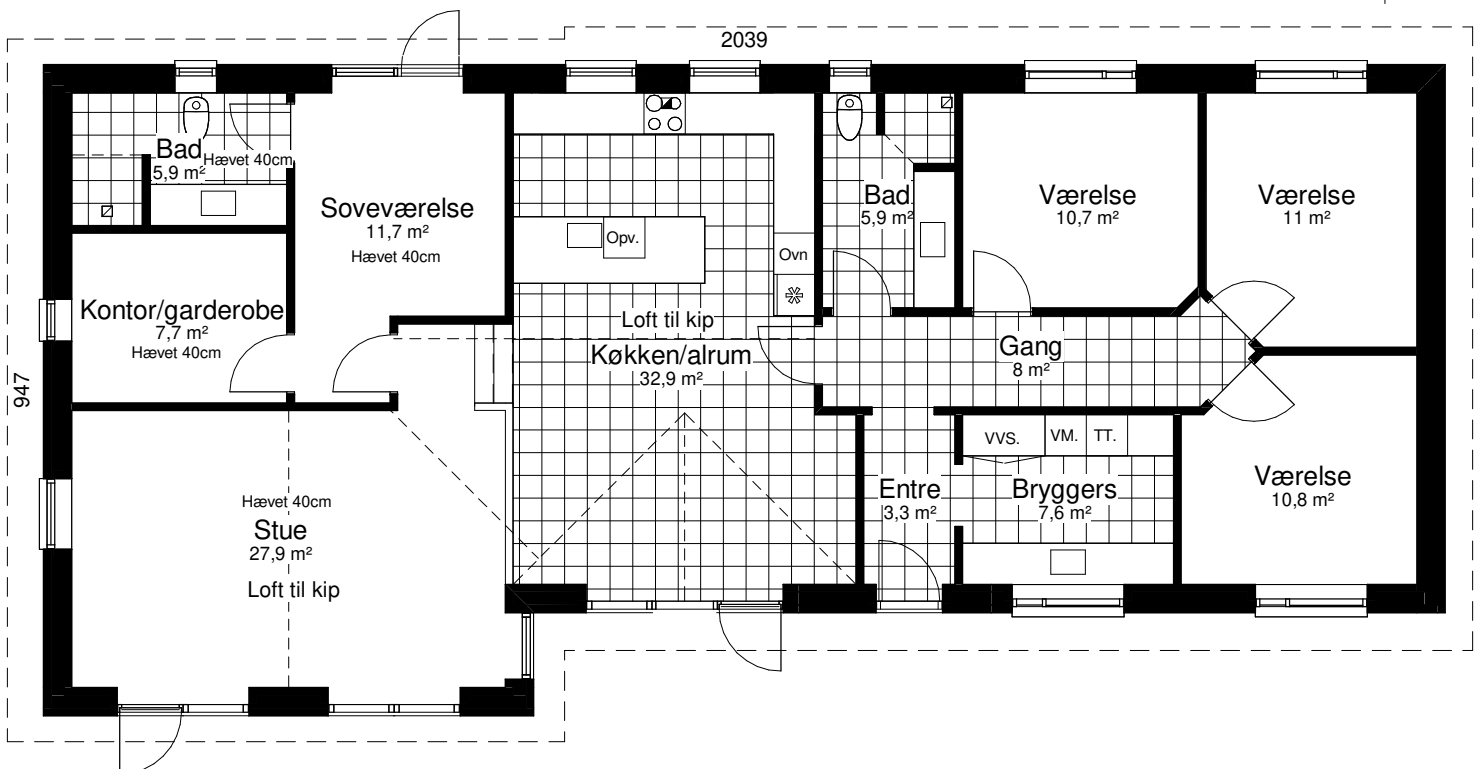

Grundplan 173 m<sup>2</sup>  
Tegningen er ikke målfast

Preben Jørgensen Huse A/S  
Gammelmarksvej 27, 7100 Vejle  
Telefon 75805171

# Lyric 177

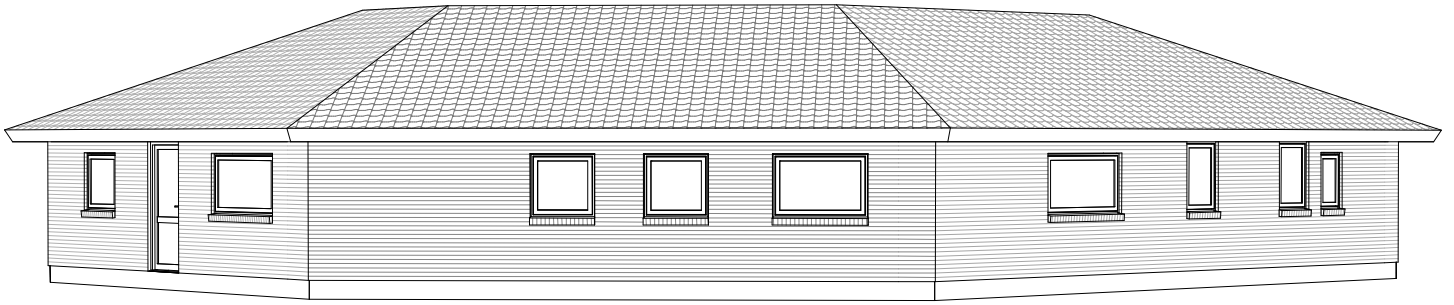

Mod Nordøst

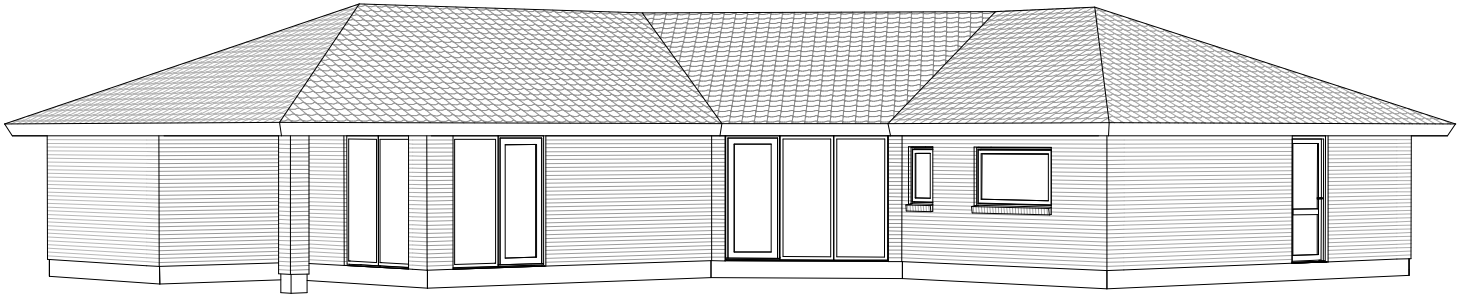

Mod Sydvest

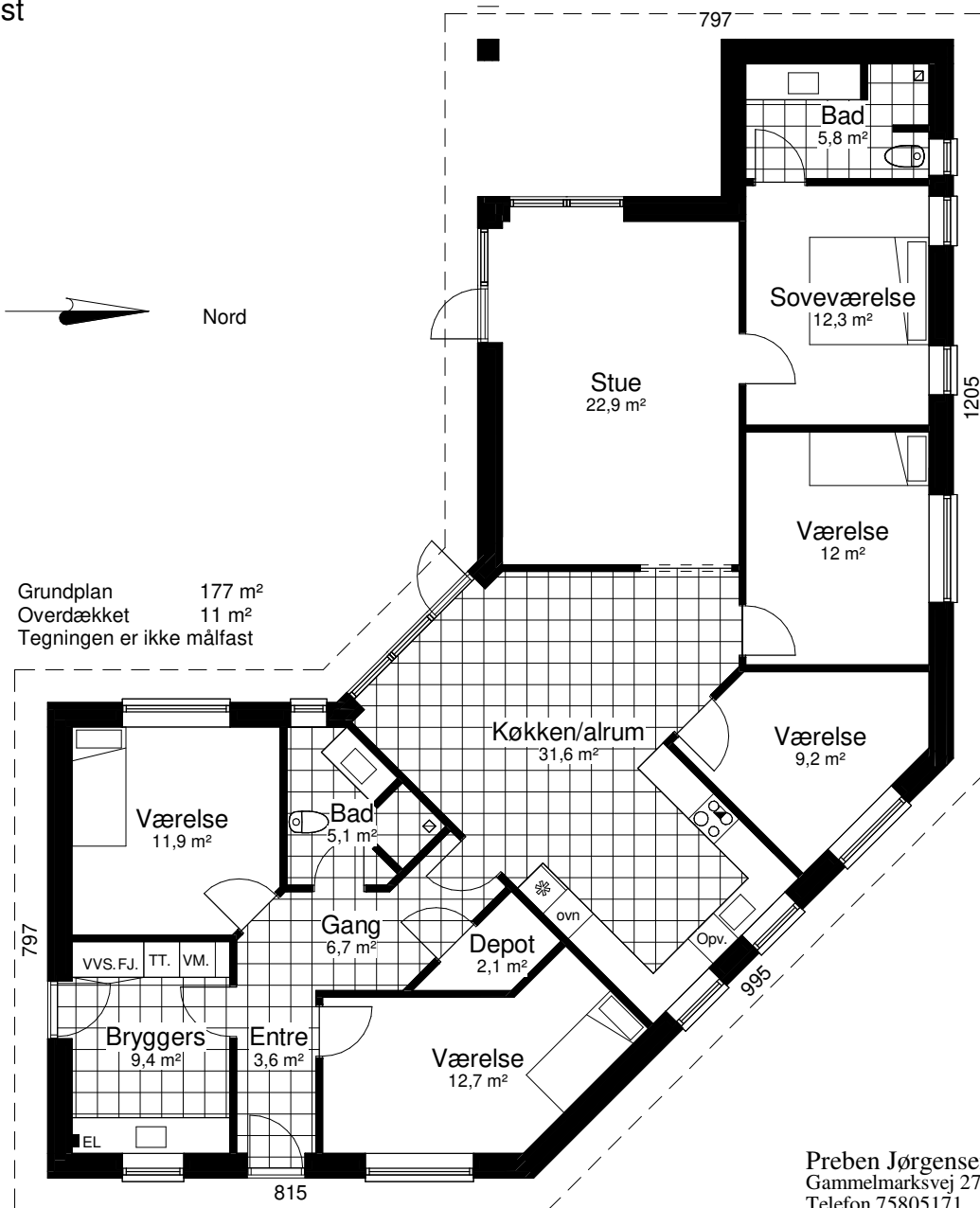

# Perspektiv 177 T

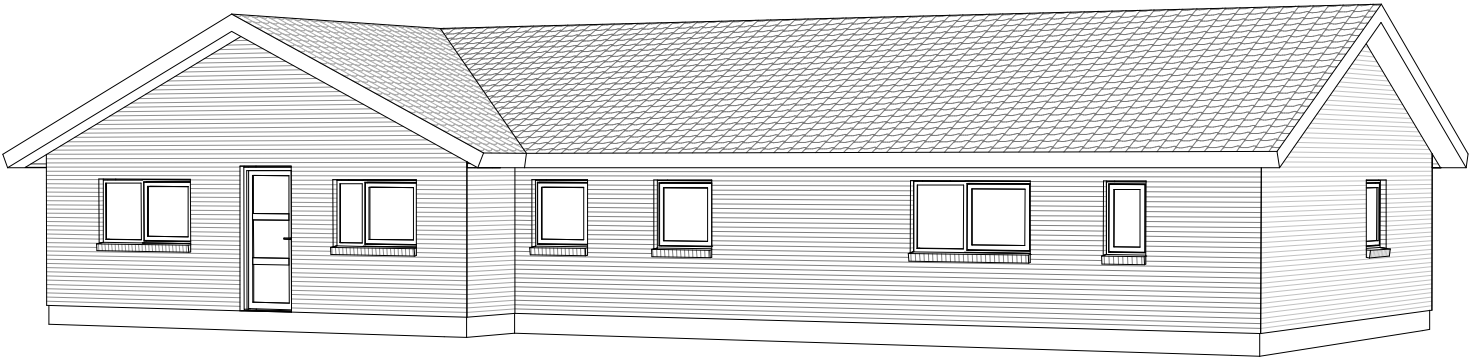

Mod Nordøst

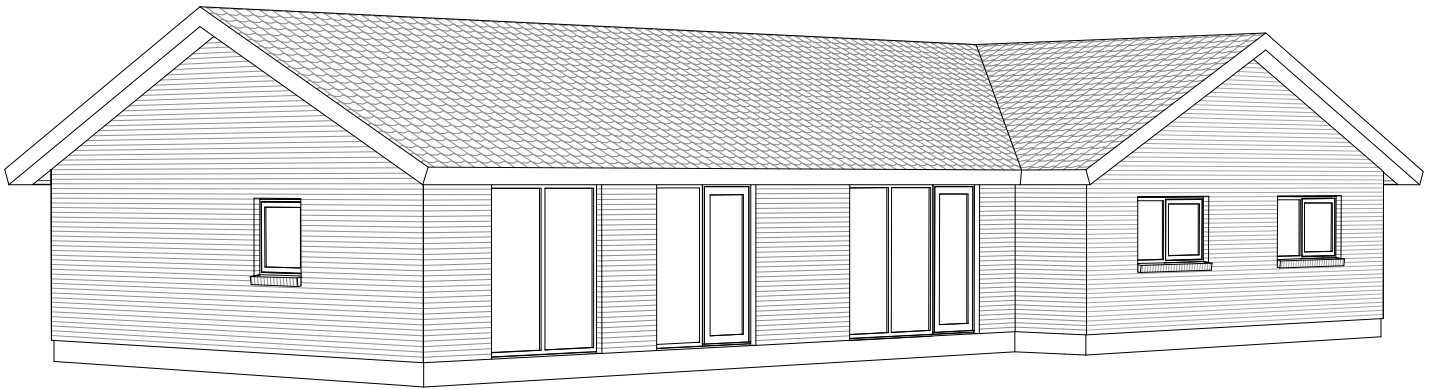

Mod Sydvest



Nord

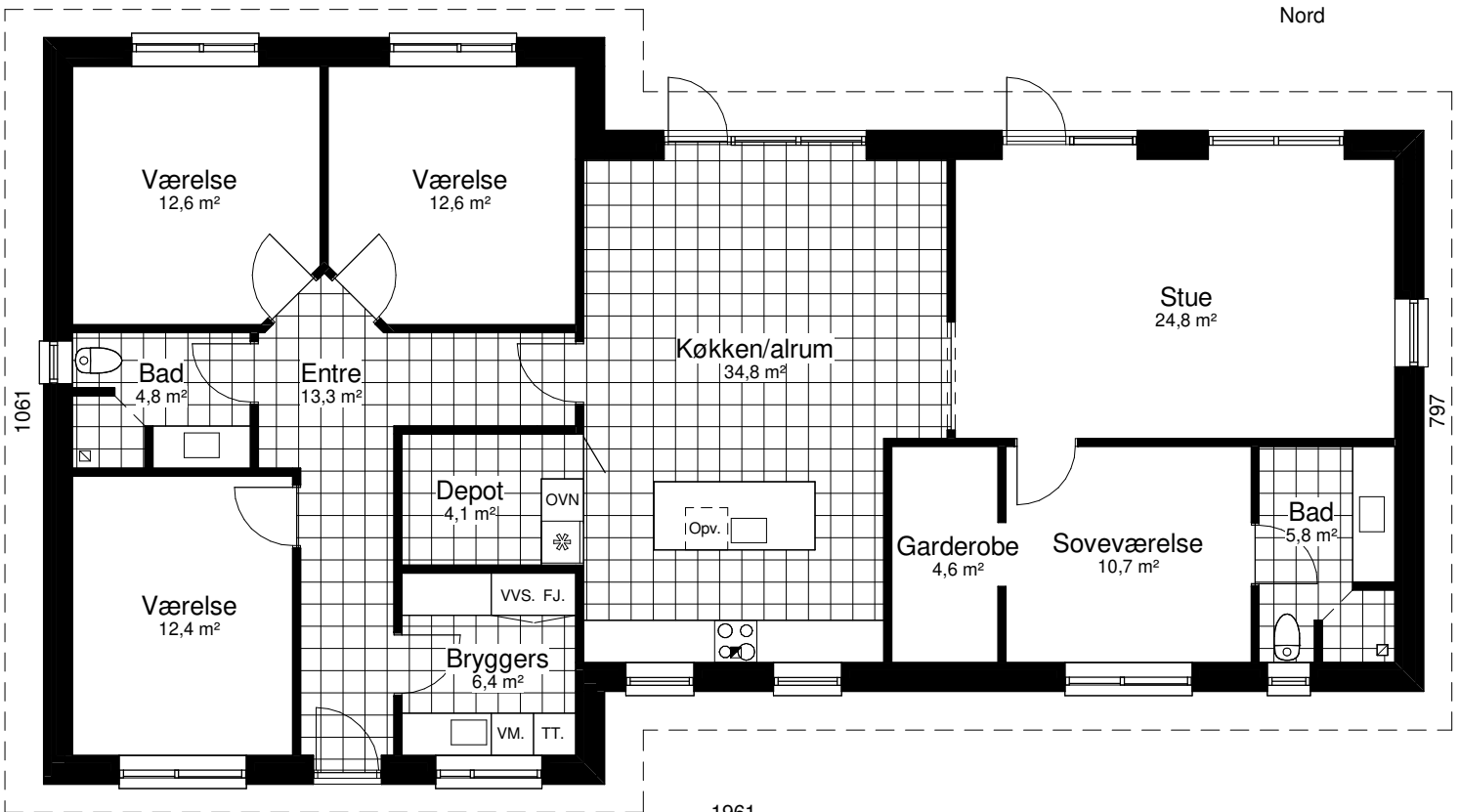

# Perspektiv 183 V

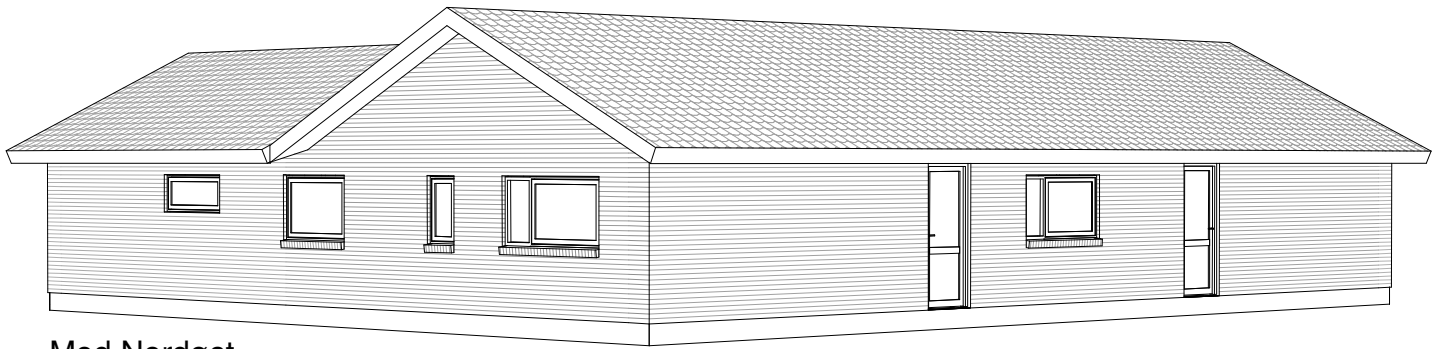

Mod Nordøst

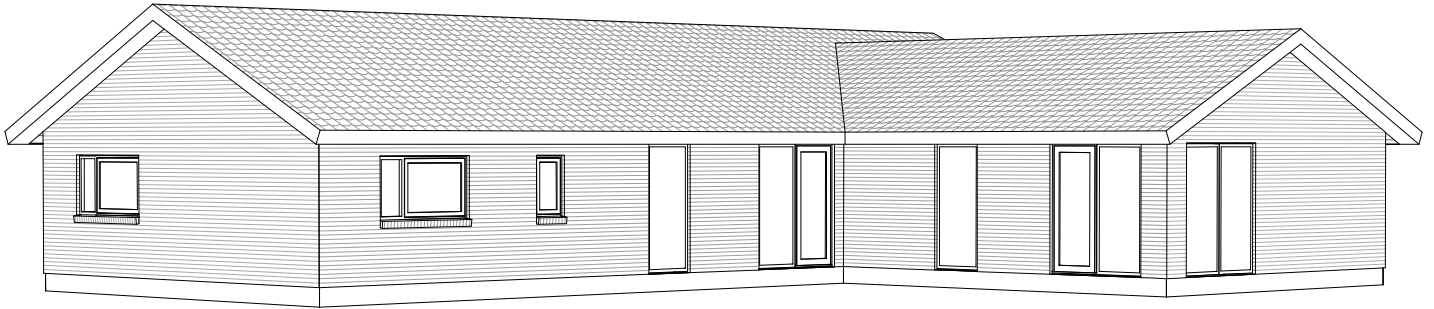

Mod Sydvest



Grundplan 183 m<sup>2</sup>  
Tegningen er ikke målfast

Preben Jørgensen Huse A/S  
Gammelmarksvej 27, 7100 Vejle  
Telefon 75805171

# Nordic Cube® 187 H



Mod sydvest



Mod nordvest

*Nordic Cube® er et registreret dansk design*

*- læs mere om designbeskyttelse hos Patent- og Varemærkestyrelsen*

Nord

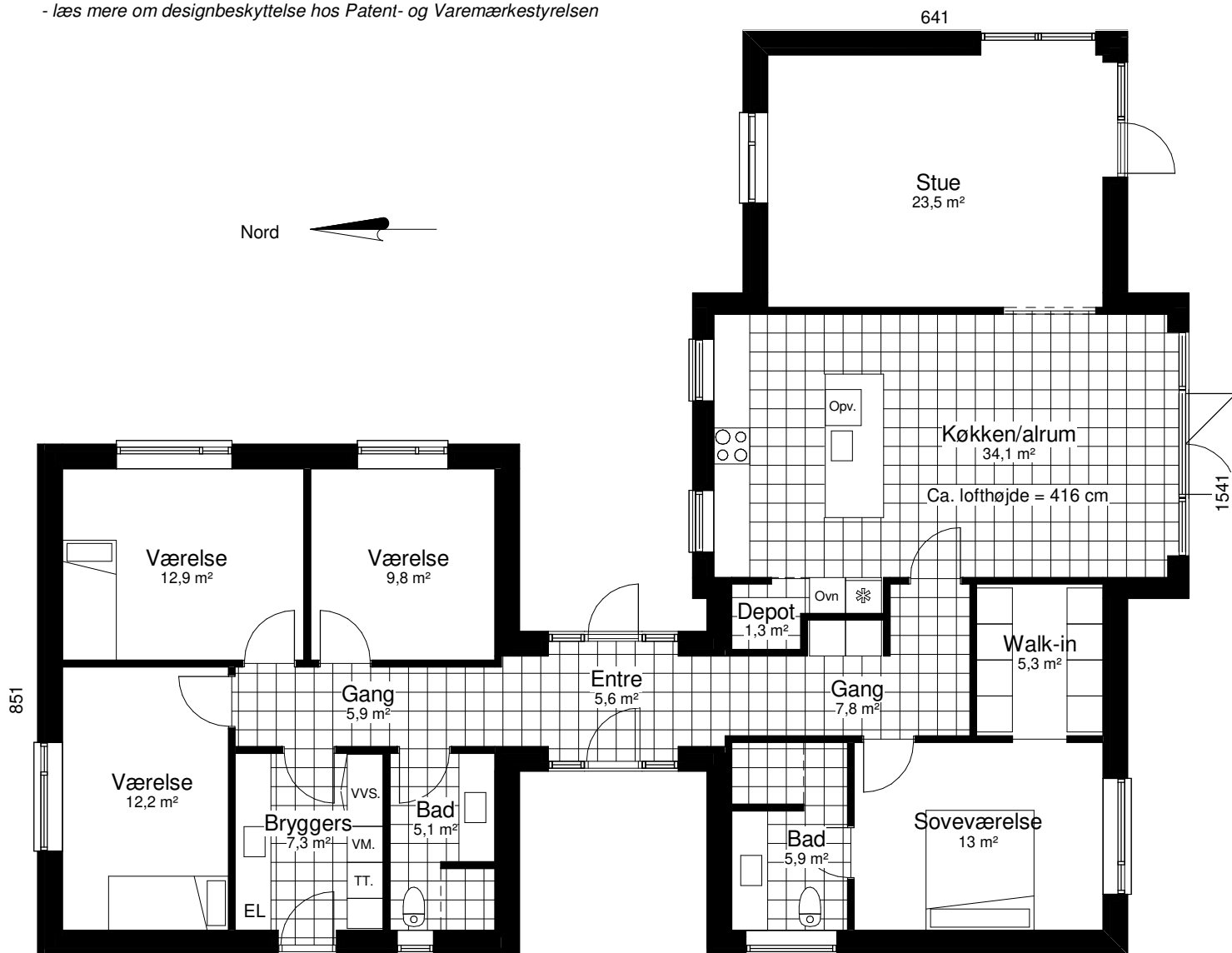

Grundplan 187 m<sup>2</sup>  
Tegningen er ikke målfast

1817

Preben Jørgensen Huse A/S  
Gammelmarksvej 27, 7100 Vejle  
Telefon 75805171

# Planum 200 F

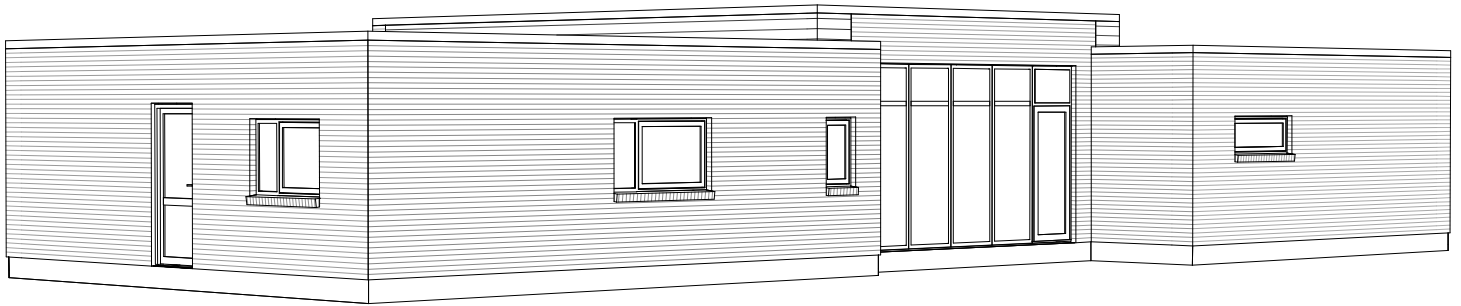

Mod Nordøst

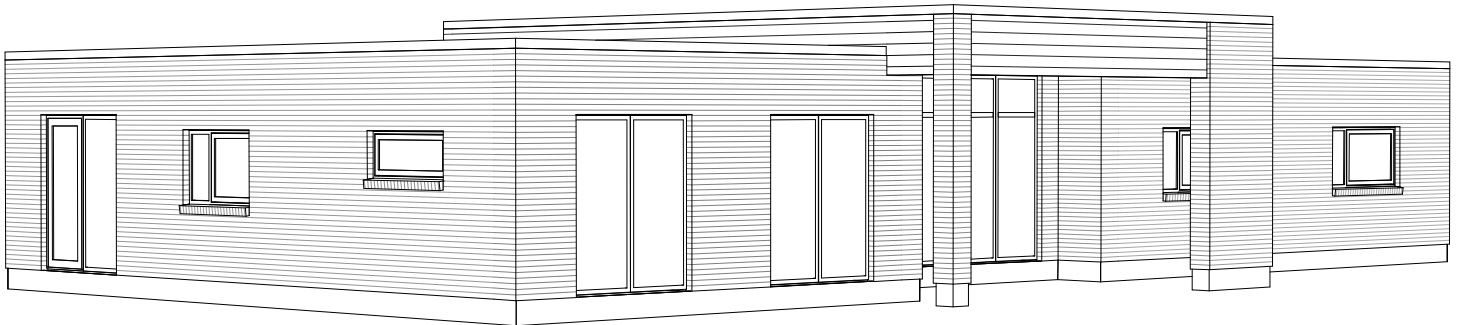

Mod Sydvest

Nord

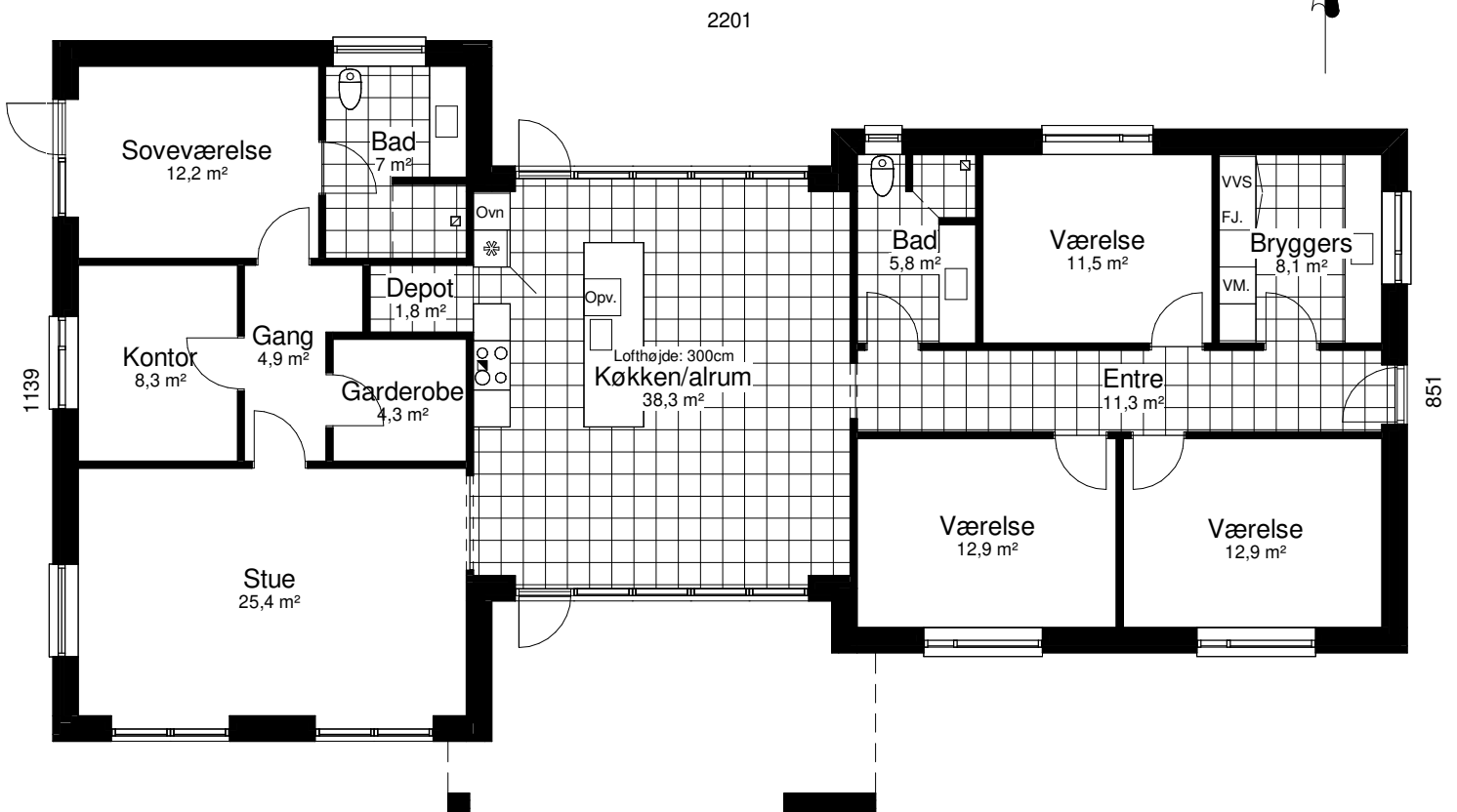

Grundplan 200 m<sup>2</sup>  
 Overdækket 22 m<sup>2</sup>  
 Tegningen er ikke målfast

Preben Jørgensen Huse A/S  
 Gammelmarksvej 27, 7100 Vejle  
 Telefon 75805171

# Perspektiv 208 T

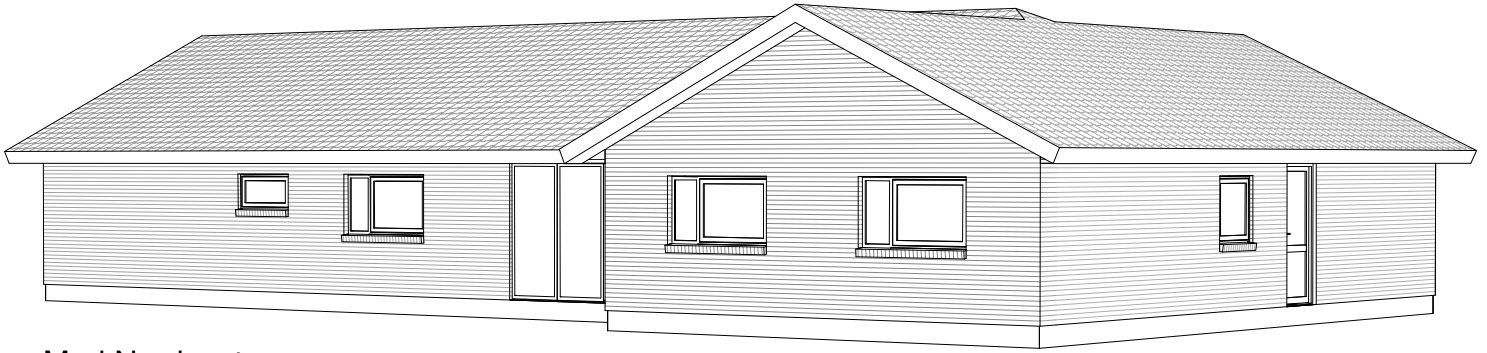

Mod Nordvest

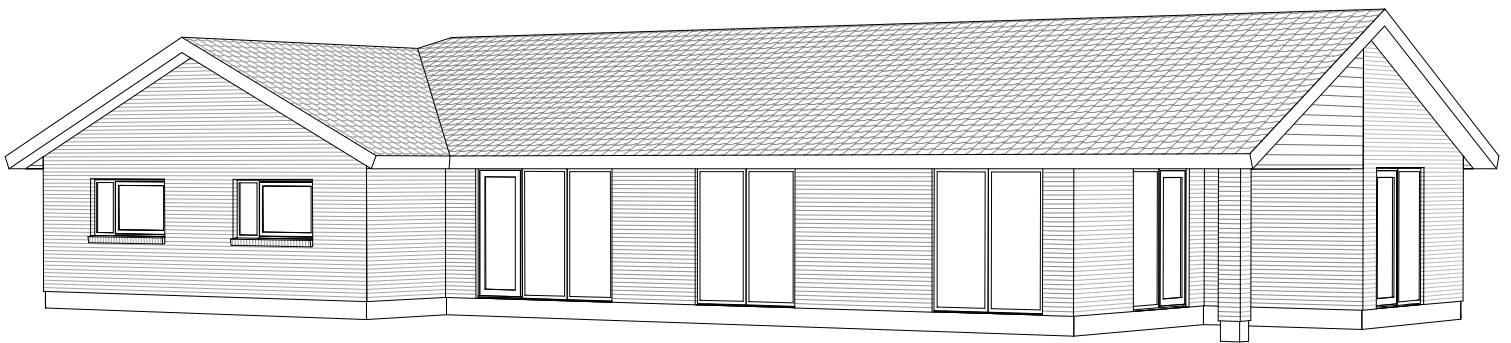

Mod Sydvest

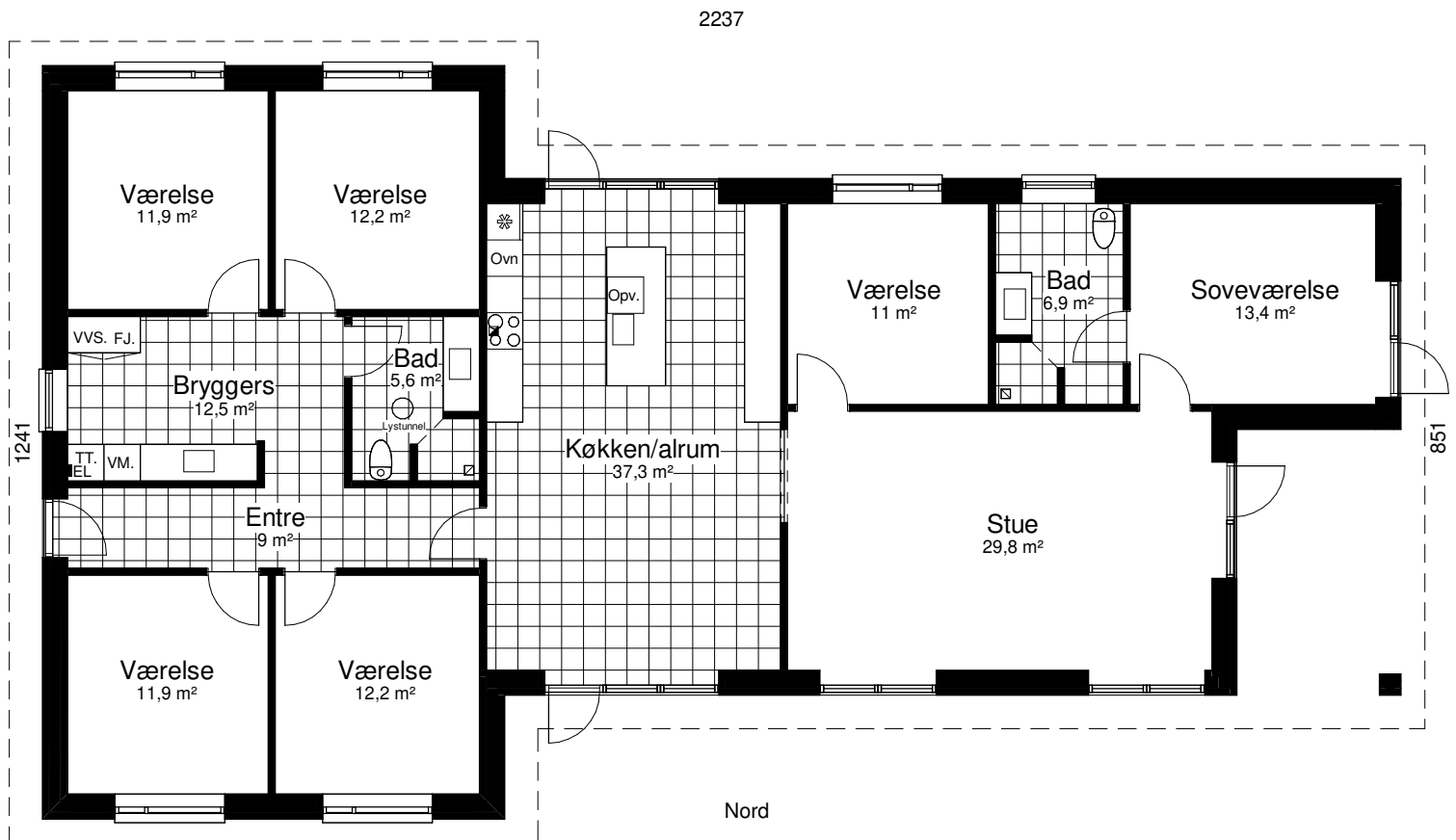

Grundplan 208 m<sup>2</sup>  
Overdækket Areal 12 m<sup>2</sup>  
Tegningen er ikke målfast

Preben Jørgensen Huse A/S  
Gammelmarksvej 27, 7100 Vejle  
Telefon 75805171