

Gammelmarksvej 27
7100 Vejle

Telefon: 75 80 51 71
E-mail: info@pj-huse.dk

CVR-nr.: 1830 9882

Sammen kan vi realisere jeres boligdrømme

Under jeres søgen på vores hjemmeside håber vi, at I fandt inspiration, der tiltaler jer og opfylder jeres ønsker og behov til et nyt hus.

Næste skridt på vejen er et møde, med en af vores byggerådgivere; se kontaktoplysninger nedenfor eller på hjemmesiden. Mødet indebærer en fælles gennemgang af jeres ønsker til indretning, husets udvendige udtryk, udstyr m.m.

Alle vores byggerådgivere har gennem flere år rådgivet et utal af familier omkring nybyggeri – også ved valg af den rette byggegrund, herunder analyse af jordbundsforhold og mulige placeringer af huset på grunden. Mødet vil desuden danne grundlag for, at vores byggerådgivere kan udarbejde et detaljeret økonomisk overslag.

Jeres fremtidige samarbejde med os, ved Preben Jørgensen Huse A/S, starter således hos en af vores byggerådgivere. **Rådgivningen imødekommes alvorligt fra projektets start. Det er vigtigt og afgørende for en god byggeproces, at I får et godt overblik og et gennemarbejdet beslutningsgrundlag.**

Når I efterfølgende udarbejder aftale med os, Preben Jørgensen Huse A/S, er baggrunden for en god byggeproces lagt, og sikrer at økonomi og drømmene holder.

Vi glæder os til at samarbejde med jer, og sammen tage skridtet nærmere jeres drømmehus!

Med venlig hilsen

Preben Jørgensen Huse A/S

Kristian Antonsen
Byggerådgiver
Telefon: 91 54 20 35
kristian@pj-huse.dk

Martin Frederiksen
Byggerådgiver
Telefon: 27 59 29 92
martin@pj-huse.dk

Klaus Frank Mogensen
Byggerådgiver
Telefon: 30 13 19 81
klaus@pj-huse.dk

Vi samarbejder med

Preben Jørgensen Huse

KVALITET | TRYGHED | ATTRAKTIV PRIS

Byg det **rigtige** hus første gang – og gør det **fuldmuret**



Hvis det er første gang, I bygger hus, er der mange nye ting, man skal forholde sig til. En ting er dog helt sikkert: Man kan ikke gøre det om, og I kommer til at tilbringe rigtig mange timer i jeres nye hus.

Det koster lidt mere at bygge et fuldmuret hus, men det er på alle måder en god investering, der betaler sig. Indervægge i mursten er med til at regulere temperaturen i boligen ved at akkumulere varme og kulde. I vinterhalvåret luner væggene, og på en varm sommerdag virker de kølende. Det giver et komfortabelt indeklima, som det også er sundt at opholde sig i.

Men ud over komfort er der også økonomiske gevinster ved at bygge i tegl. Fuldmurede boliger er ofte mere økonomiske og bruger mindre energi til opvarmning. Undersøgelser viser tydeligt, at tegl inden døre er det bedste valg til passiv- og lavenergihuse – simpelthen fordi væggene effektivt supplerer boligens varmesystem og samtidig absorberer den fugt, som holdes inde af den effektive klimaskærm.

Endelig kan man glæde sig over, at fuldmurede boliger ofte er mere attraktive og opnår en noget højere salgsværdi, når boligen engang skal sælges, bl.a. på grund af de gode energi- og indeklimamæssige egenskaber, men også fordi fuldmurede boliger altid har været forbundet med høj kvalitet.

Preben Jørgensen Huse

KVALITET | TRYGHED | ATTRAKTIV PRIS

Der er mange gode grunde til at vælge at bygge fuldmuret med Preben Jørgensen Huse:

Skabt til liv og glade dage

- En fuldmuret væg tåler dagligt slid og slag fra familien og kræver mindre vedligeholdelse.
- Fuldmurede vægge er nemme at rengøre og genopfriske med maling. Der er ingen tapet, som skal lappes eller spartles.
- Tunge møbler kan med lethed fastgøres direkte i væggen.
- Der kan ikke laves trykmærker i væggene.
- Ved gulve med klinker eller tæpper behøver du ingen fejlister (fodliste). Ved trægulv vil en fejlister (fodliste) være at foretrække.



Mursten giver ro

- Fuldmurede villaer er mere lyddæmpede end huse bygget i lettere materialer, som f.eks. gasbeton, træ eller gipsvægge.
- Fuldmurede villaer har bedre lydisolering mellem husets enkelte rum.
- Mursten har desuden evnen til at akkumulere varme – de optager og afgiver varmen langsomt.
- Et fuldmuret hus er behageligt køligt at opholde sig i på selv de varmeste sommerdage – og det holder på varmen indendørs på de koldeste vinterdage.

Skaber et sundt indeklima

- Høj luftfugtighed påvirker indeklimaet negativt og kan give gener i form af husstøvmider, skimmelsvamp og lignende.
- Mursten har en mikrostruktur af porer, så de optager og afgiver mere fugt fra luften. Det bidrager til et godt indeklima.
- I fuldmurede huse er der ingen tæt fugtspærre, som f.eks. i træhuse eller huse med vægge af gipsplader eller beton, der hindrer væggene i at "ånde".
- Mørtel og tegl er rene uorganiske materialer, som ikke afgiver sundhedsskadelige eller allergifremkaldende dampe.
- I modsætning til f.eks. træ, gipsplader og tapet indeholder tegl ikke organiske materialer, der kan danne grobund for sundhedsskadelige skimmelsvampe.

Preben Jørgensen Huse

KVALITET | TRYGHED | ATTRAKTIV PRIS

Tryghed for hele familien

- Der kommer ingen lyde eller knirken fra murværket, når vejret skifter fra tørt til fugtigt, eller når ude-temperaturen ændres.
- Der kommer ingen revner i indervæggene.
- Tegl kan ikke brænde, men tåler meget høje temperaturer.



Testet gennem generationer

Mursten har været brugt siden 1100-tallet og har bevist sin holdbarhed i det våde danske klima – uden nævneværdige udgifter til vedligeholdelse.

God økonomi

Udover ovennævnte kvaliteter ved at bo i et fuldmuret hus er det særdeles væsentligt, at gensalgsværdien er større end i boliger med andre typer af indervægge. Hvis du er i tvivl, så spørg en ejendomsmægler. Det er ikke uden grund, at man i salgsannoncer netop fremhæver fuldmurede huse.

Af ovenstående årsager er fuldmurede huse ganske simpelt det bedste produkt til det danske klima, og hos Preben Jørgensen Huse bygger vi gerne jeres nye fuldmurede hus, hvor vi er med på sidelinien hele vejen fra den første idé til det færdige murstenshus.

For yderligere information om fordele ved fuldmurede huse henvises til hjemmesiden for Randers Tegl: www.randerstegl.dk.

Preben Jørgensen Huse

KVALITET | TRYGHED | ATTRAKTIV PRIS

Prisliste hos Preben Jørgensen Huse

Prislisten nedenfor er gældende pr. 1. januar 2019. Priserne er inkl. 25% moms.

Perspektiv

Type			Pris pr. m ² i kr.	Pris i alt i kr.	Heraf afsat til HTH i kr.
121	V	Gennemuret	10.920	1.321.320	70.000
131	V	Gennemuret	10.820	1.417.420	74.000
135	V	Gennemuret	10.750	1.451.250	74.000
141	V	Gennemuret	10.650	1.501.650	77.000
144	T	Gm. med gesims	11.190	1.611.360	77.000
150	V	Gennemuret	10.510	1.576.500	80.000
152	V	Gennemuret	10.500	1.596.000	80.000
155	T	Gennemuret	10.480	1.624.400	80.000
158	V	Gennemuret	10.460	1.652.680	80.000
159	V	Gennemuret	10.450	1.661.550	80.000
160	V	Gennemuret	10.450	1.672.000	80.000
167	V	Gennemuret	10.410	1.738.470	80.000
169	T	Gennemuret	10.630	1.796.470	80.000
177	T	Gennemuret	10.350	1.831.950	84.000
183	V	Gennemuret	10.320	1.888.560	84.000
208	T	Gennemuret	10.350	2.152.800	90.000

Amfibium

Type			Pris pr. m ² i kr.	Pris i alt i kr.	Heraf afsat til HTH i kr.
157	H	Gennemuret	10.660	1.673.620	80.000
170	H	Gennemuret	10.720	1.822.400	82.000

Lyric

Type			Pris pr. m ² i kr.	Pris i alt i kr.	Heraf afsat til HTH i kr.
155		Gennemuret	10.640	1.649.200	80.000
177		Gennemuret	10.450	1.849.650	84.000

Preben Jørgensen Huse

KVALITET | TRYGHED | ATTRAKTIV PRIS

Nordic Cube®

Type			Pris pr. m ² i kr.	Pris i alt i kr.	Heraf afsat til HTH i kr.
156	A	Gm. uden udhæng	11.150	1.739.400	80.000
163	T	Gm. uden udhæng	11.370	1.853.310	80.000
173	A2	Gm. uden udhæng	12.730	2.202.290*	82.000
187	H	Gm. uden udhæng	13.160	2.460.920*	84.000

* Inkl. 1,5 kW solcelleanlæg

Nordic Light

Type			Pris pr. m ² i kr.	Pris i alt i kr.	Heraf afsat til HTH i kr.
154	A2	Gm. Uden udhæng	10.790	1.661.660	80.000
160	A	Gm. uden udhæng	11.430	1.828.800	80.000
160	A2	Gm. uden udhæng	12.290	1.966.400	80.000
172	T	Gennemmuret	10.980	1.888.560	82.000
173	A	Gm. uden udhæng	11.300	1.954.900	82.000
173	V	Gennemmuret	11.260	1.947.980	82.000

Planum

Type			Pris pr. m ² i kr.	Pris i alt i kr.	Heraf afsat til HTH i kr.
170	F	Gennemmuret	11.800	2.006.000	82.000
200	F	Gennemmuret	11.850	2.370.000	90.000

Solitaire

Type			Pris pr. m ² i kr.	Pris i alt i kr.	Heraf afsat til HTH i kr.
150	E	Gm. uden udhæng	11.600	1.740.000	80.000
152	E	Gennemmuret	11.350	1.725.200	80.000
166	E	Gennemmuret	11.710	1.943.860	80.000
167	E	Gennemmuret	11.750	1.962.250	80.000

Symfoni

Type			Pris pr. m ² i kr.	Pris i alt i kr.	Heraf afsat til HTH i kr.
144		Gennemmuret	11.030	1.588.320	77.000
172	M	Gm. uden udhæng	11.160	1.919.520	82.000

Preben Jørgensen Huse

KVALITET | TRYGHED | ATTRAKTIV PRIS

Unicum

Type			Pris pr. m ² i kr.	Pris i alt i kr.	Heraf afsat til HTH i kr.
118	A	Gennemuret	11.080	1.307.440	70.000
126	A	Gennemuret	10.680	1.345.680	74.000
137	A	Gennemuret	10.480	1.435.760	74.000
140	A	Gennemuret	10.430	1.460.200	77.000
141	A	Gennemuret	10.580	1.491.780	77.000
141	A2	Gennemuret	10.580	1.491.780	77.000
150	A	Gennemuret	10.280	1.542.000	80.000
154	A	Gennemuret	10.410	1.603.140	80.000
170	A	Gennemuret	10.300	1.751.000	82.000

Preben Jørgensen Huse

KVALITET | TRYGHED | ATTRAKTIV PRIS

Hvad er med i prisen?

I priserne for standardhuse er følgende inkluderet:

- Energiberegning
- Energimærkning
- Trykprøvning

Byggefirmaet forsikrer byggeriet i byggeperioden samt tegner 10-årig byggeskadeforsikring.

Hvidevarer	Kr.	14.714
Fliser og klinker til en kvadratmeterpris af.	Kr.	250
Tæpper til en kvadratmeterpris af.	Kr.	135

I tæppeprisen skal indregnes spartling, lim m.m.

Inventar fra HTH jævnfør prislisten.

Udvendige stikledninger målt fra tilkoblingspunkt til nærmeste hushjørne (max 15 m) til vand, el, regn- og spildevand inkl. 3 brønde.

Herudover betales kr. 1.000,- pr. m stikledninger, hvis der er over 15 m. Der modregnes ikke, hvis der er under 15 m. Hvis der ikke er sat 2 skelbrønde på grunden, sættes disse efter regning.

Genvindingsanlæg: Med fugtstyring

Fjernvarmeinstallation ekskl. varmeveksler.

Såfremt der ikke købes for de som standard afsatte beløb til inventar, hårde hvidevarer og tæpper hos byggefirmaets leverandører, godskrives byggherren alene en del af de afsatte beløb.

Preben Jørgensen Huse

KVALITET | TRYGHED | ATTRAKTIV PRIS

Tillægspriser

Alle tillægspriser er inkl. 25% moms.

Varmeveksler til fjernvarmeinstallation Kr. 17.000

BR20-energiklasse Kr./m² 0

OBS. Der er taget udgangspunkt i at huset har minimum 10 m² 1,5 kW solcelle anlæg som ikke er medregnet i prisen (se pris på solceller nedenfor), i nogen tilfælde kan det være nok at opgradere til jordvarme eller luft til vand varmepumpe.

Ekstra ventil ind/ud til Genvindingsanlæg kr. 1.700

Opgraderings pris på Genvindingsanlæg Comfort 302 Polar kr. 30.000

Jordvarme 6 kW inkl. 300 m slange (op til 220 m²). Kr. 86.000

Jordvarme 8 kW inkl. 400 m slange (hus over 220 m² og op til 300 m²). Kr. 96.000

"Luft til vand"-varmepumpe 8 kW (op til 220 m²) Kr. 91.000

"Luft til vand"-varmepumpe 12 kW (hus over 220 m² og op til 300 m²) Kr. 99.000

Solceller inkl. montage 1,5 kW anlæg Kr. 41.250

Solceller inkl. montage 3,0 kW anlæg Kr. 58.750

Solceller inkl. montage 4,5 kW anlæg Kr. 83.750

Solceller inkl. montage 6,0 kW anlæg Kr. 102.500

Ved opførelse udover 70 km fra Ølholm beregnes et mindre afstandstillæg.

Preben Jørgensen Huse

KVALITET | TRYGHED | ATTRAKTIV PRIS

Materialebeskrivelse hos Preben Jørgensen Huse

Når I vælger et Preben Jørgensen Hus er nedenstående indeholdt i standardprisen:

Fundament

- 40 cm fundament af beton ført 90 cm i jord.
- 1 stk. Leca-blok, 1 stk. Lecatherm®-blokke + 1 stk. Leca-blok og 20 cm flamingo.
- Der sikres mod indtrængning af Radon i henhold til lovgivning.

Gulv

- Indtil 20 cm fyldsand under 320 mm flamingo P80 og 10-11 cm beton.
- Der udføres sokkel under bærende skillevægge.

Ydervægge 41 cm

- Opmures i røde eller gule blødstrøgne standardmursten. Sålænken mures i samme sten.
- 190 mm hulmursisolering fra ISOVER λ 32.
- 11 cm bagmur i let maskinsten i forbandt (gennemmuret).
- Fugning af murværk udføres med trykkede studser i henhold til lovgivningen.
- Svindrevner i sokkelpuds kan forekomme.

Fuldmurede indervægge - standard

- Opmurede og filtsede (vandskurede) indvendige vægge.
- Opmurede udhuse og garager leveres filtsede indvendig uden malerbehandling.

Gasbeton indervægge

- 10 cm YTONG-blokke i forbandt.
- Opmurede udhuse og garager leveres uden malerbehandling.

Tag

- Præfabrikerede gitterspær 25°.
- Betontagsten IBF Dobbelt S.

Preben Jørgensen Huse

KVALITET | TRYGHED | ATTRAKTIV PRIS

Gavltrekanter

- Gavltrekanter opmures.
- Ved carport, overdækket, over skrå vinduer og over vinduesåbninger større end 240 cm er det udført i grundmalet træ uden trykimprægning.

Udvendigt træværk

- Sternbræt grundmalet sort og uhøvlet uden trykimprægning.
- Tagunderløb som glat grundmalet hvid og høvlet uden trykimprægning.
- Eventuel yderligere træbeklædning på hus og carport/garage er grundmalet træ uden trykimprægning.

Udhus ved carport

- Klinkbeklædt grundmalet sort og uhøvlet træ uden trykimprægning.
- 1 stk. umalet udhusdør med lås passende til huset.

Udvendige døre og vinduer efter Bygningsreglementet 2020

- Rationel – Model AURA PLUS med 3-lags lavenergiglas.
- Sikkerhedspakke 1 mod indbrud.
- 60 mm polystyren i fals.
- Vinduesbundstykker som rulleskifte i mursten.

Indvendige døre

- Hvide pladedøre med Coupé-dørgreb i børstet stål.
- Hvidmalede karme og gerigter.

Køkken- og garderobereskabe

- Der opstilles køkken-, bad- og garderobereskabe.
- Indenfor den afsatte pris kan der frit vælges hos HTH, Vejle.

Løfter

- 5" høvlede rustiklofter i ludbehandlet fyr overalt. Opsat på langs med spær (på tværs af husets retning) med synlig søm i fer. Dampspærre: 0,20 mm plastfolie.
- Indblæsningsisolering svarende til eller 440 mm isolering fra ISOVER λ 37.
- Der opsættes isoleret loftlem med stige i bryggers.
- Alle lofter er separat opsat af hensyn til lydisolering.

Preben Jørgensen Huse

KVALITET | TRYGHED | ATTRAKTIV PRIS

Vægfliser

- I alle huse opsættes fliser til loft i bruseniche.

Gulvklinter

- I køkken-alrum, badeværelse, entré og bryggers nedlægges klinter med gulvvarme.

Sanitet og vand

- Afløb og påfyld til opvaskemaskine i køkken og til vaskemaskine i bryggers.
- 1 stk. udvendig frostsikret Mora Garden-vandhane ved bagdør. Vandrørsinstallationer i plastik.
- Til hvert badeværelse: 1 stk. hvid lfø Sign-toilet med indbygget lås og Pressalit Sign-toiletsæde med fast beslag. 1 stk. Hans Grohe Croma 100 Multi Ecostat-brusersæt. 1 stk. Hans Grohe Focus E-håndvask-armatur med løft-op-ventil. 1 stk. 6 mm spejl på 80 x 80 cm. 1 stk. Damixa Trend-toiletpapirholder i krom. 3 stk. Damixa Trend-håndklædekroge i krom.
- Til køkken og bryggers: Hver 1 stk. Hans Grohe Focus E-armatur.

Genvindingsanlæg

- Med fugtstyring, afløbsrør og lyd- og varmeisolering.

EI

- Stik til køleskab, kogeplade, ovn, opvaskemaskine og emhætte i køkken samt til vaskemaskine og tørretumbler i bryggers.
- Forberedt til 1 stk. udvendig væglampe ved hver hoveddør. Ekskl. lamper.
- Lovbefalede stikkontakter: 1 stk. for hver påbegyndt 4 m² gulvareal pr. beboelsesrum, entré, gang og bryggers.
- I køkken 3 stk. frie stikkontakter over køkkenbordplade.
- I badeværelser 1 stk. stikkontakt.
- 1 stk. udvendig stikkontakt placeret efter bygherrens ønske.
- 1 stk. loftudtag i hvert rum og 2 stk. i stue. I køkken/alrum er der 1 stk. over vask og 1 stk. over spisebord.
- I badeværelser 1 stk. vægudtag over spejl.
- 1 stk. korrespondance på 1 stk. loftudtag i entré.
- Alle kontakter er LK-farvede i hvid eller grå.
- 4 stk. tomrørsinstallation inkl. blinddæksel til antenne eller telefon.
- 6 stk. indvendige spot type DL 830 35W 230V i børstet stål.
- 1 stk. lovbefalet røgalarm.

Hårde hvidevarer

- Hårde hvidevarer leveres og monteres af Ølholm EI i henhold til det afsatte beløb jævnfør prislisen.

Preben Jørgensen Huse

KVALITET | TRYGHED | ATTRAKTIV PRIS

Varme

- Gulvarme med trådløs styring – dog ikke i depotrum.

Tagrender

- Tagrender og nedløb udføres som synlige tagrender i zink med loddede samlinger.

Malerarbejde

- Ved fuldmurede (gennemmurede) huse er indvendige vægge fildede (vandskurede), og de males hvide – dog ikke i murede udhuse/garager.
- Ved gasbetonhuse (YTONG-huse) er indvendige vægge udspartlede, og der opsættes savsmuldstapet, som males hvidt.
- Glasvæv i badeværelser.
- Dørindfatninger og fodpaneler leveres hvidmalede med fuger til væg.
- I typerne med opmurede og vandskurede indvendige vægge opsættes ingen fodpaneler.

Tæpper

- Leveres af A-13 Tæpper i Tørring.

Diverse

Udover de i prislisterne anførte priser skal bygherren betale for ekstra udvendige stikledninger til vand, el og kloak, gebyr for byggetilladelse, el, vand og varme i byggeperioden, eventuelt fyldesand og ekstrarundering, jordbundsundersøgelse, eventuel landmåler, bortkørsel af overskydende jord, byggegrund, diverse tilslutningsafgifter samt antenne- og telefonstik m.m.

Bemærk: Ved opvarmning med fjernvarme eller naturgas skal bygherren forvente udgift til stikledning fra tilslutningssted i vej til teknikskab i bryggers. Forhør om priser hos fjernvarmeselskab eller gasselskab.

Isolering ved garage, carport og udhuse

Forhør venligst nærmere.

Medbyg

Der er mulighed for medbyg. Forhør venligst nærmere.

Preben Jørgensen Huse

KVALITET | TRYGHED | ATTRAKTIV PRIS

Ønsker til vores nye hus

Overvejelser omkring opførelsen af sit eget nye hus er en særdeles spændende proces. Der er mange ting, man skal tage stilling til, før projektet kan realiseres, men nedenfor har vi skitseret nogle områder, som I bør snakke om og overveje, så et økonomisk overslag bliver så realistisk som muligt.

Spørgsmål

1. Hvad er boligens størrelse eller eventuel model fra kataloget?
2. Skal huset bygges som et længehus, vinkelhus, T-hus eller H-hus?
3. Skal det være carport eller garage?
- 3a. Skal der være plads til en eller to biler?
4. Hvilken farve skal murstenene have?
5. Skal huset bygges med afvalmede gavle eller uden udhæng?
6. Hvilken farve skal tagstenene have?
7. Har vi brug for en overdækket terrasse?
8. Hvor mange værelser har vi brug for udover soveværelse?
9. Ønsker vi walk in eller skabsvæg?
10. Har vi brug for et depotrum i forbindelse med køkkenet?
11. Skal lofterne være med gips, træbeton eller ludbehandlet træ?
12. Kunne vi godt tænke os skrå lofter i et eller flere rum?
13. Skal der træ, klinker eller tæpper på gulvene?
14. Hvornår vil vi gerne flytte ind?

Kommentarer

Specielle ønsker?

Preben Jørgensen Huse

KVALITET | TRYGHED | ATTRAKTIV PRIS

Huskeliste til byggherren

Sæt husnummer op på grunden/huset, så alle kan finde det, og tjek at skelpæle er der. Antenne- og telefonstik skal du/I selv sørge for bliver ført ind til huset. Se vedlagte leverandørliste for adresser og kontaktoplysninger.

Mursten og tagsten Vælges hurtigst muligt og **meddeles til henholdsvis STARK og XL-Byg, Vejle.**

Trægulv eller laminatgulv **Træ- eller laminatgulv** til huset skal være valgt omkring det tidspunkt, hvor huset bliver støbt. **Byggefirmaet skal have besked om tykkelse på træ- eller laminatgulv, og hvor gulvet er købt.** Tykkelse skal være **mindst 13 mm ved trægulv og 8 mm ved laminatgulv.**

Der er 3 steder, hvorfra der kan vælges trægulv. Ring og aftal tid i forvejen.

XL-Byg, Vejle (Charlotte Gaarde): Telefon 20 20 20 31.

A-13 Tæpper og Gulve (Leif Iversen): Telefon 75 80 14 66 eller 22 80 02 33.

STARK Superbyg Træløst, Vejle (Conny Kaarø): Telefon 40 62 10 34.

Indvendige fliser og klinker Ca. **1 måned** henne i byggeriet skal der vælges fliser.

STARK Superbyg Træløst, Ibæk Strandvej 5, 7100 Vejle (Conny Kaarø): Telefon 40 62 10 34.

Inventar Du/I **vil blive kontaktet** af Kenneth Weilgaard Christiansen fra HTH Køkkenforum angående et mødetidspunkt (75 82 74 00 / 40 61 67 60). **Husk at godkende tegninger fra HTH hurtigst muligt.**

Ei-installationer og hvidevarer Du/I **vil blive kontaktet** af Anders Pedersen fra Ølholm EI (75 80 54 55) angående et mødetidspunkt, når HTH-tegninger er godkendt. **Tilslutningsafgift til elværket skal betales, så snart du/I får regningen fra elværket.**

Sanitet Du/I **skal selv kontakte** A. P. Rasmussen fra Tørring VVS & Pejsecenter (75 80 15 20), hvis der skal bestilles andet sanitet/spejle end standard, eller du/I er interesseret i at se standardsanitet.

Tæpper Du/I **skal selv kontakte** A-13 Tæpper og Gulve (75 80 14 66) ca. 1 måned henne i byggefasen.

Maling Du/I **skal selv kontakte** Allan H. Jensen fra malerfirmaet Jensen og Tranegaard (75 89 04 66), hvis du/I ønsker farve, glasvæv eller lignende på væggene mod en merpris.

Preben Jørgensen Huse

KVALITET | TRYGHED | ATTRAKTIV PRIS

Materialer og leverandører

Beton	Unicon A/S Ullevænget 9 7100 Vejle Telefon 70 10 05 70	Hjemmeside: www.unicon.dk E-mail: ew@unicon-beton.dk
Mursten	STARK Superbyg Trælast Ibæk Strandvej 5 7100 Vejle Telefon 82 52 24 07	Hjemmeside: www.stark.dk/vejle E-mail: info.vejle@stark.dk Finn Larsen
Klinker Fliser	STARK Superbyg Trælast Ibæk Strandvej 5 7100 Vejle Telefon 40 62 10 34	Hjemmeside: www.stark.dk/vejle E-mail: cka.vejle@stark.dk Conny Kaarøe
Spær og tagsten Vinduer og døre Indvendige døre Lofter	XL-Byg, Brejnholt Vejle A/S Sjællandsgade 18 7100 Vejle Telefon 20 20 20 31	Hjemmeside: www.vejletraelast.dk E-mail: crg@brejholt.dk Charlotte Gaarde
El-entreprise Hvidevarer	Ølholm El Banevej 9, Ølholm 7160 Tørring Telefon 75 80 54 55	Hjemmeside: www.olholm-el.dk E-mail: olholm@olholm-el.dk Anders Pedersen
Inventar	HTH Køkkenforum Vejle A/S Stiftsvej 57 B 7100 Vejle Telefon 75 82 74 00 / 40 61 67 60	Hjemmeside: www.hth.dk E-mail: kenc@hth.dk Kenneth Weilgaard Christiansen
VVS-entreprise	Tørring VVS & Pejsecenter A/S Sønderbrogade 91 7160 Tørring Telefon 75 80 15 20	Hjemmeside: www.toerringvvs.dk E-mail: apr@toerringvvs.dk A. P. Rasmussen
Malerentreprise	Jensen og Tranegaard Danmarksvej 6 8722 Hedensted Telefon 75 89 04 66 eller 40 51 04 66	Hjemmeside: www.maler-jt.dk E-mail: allan@maler-jt.dk Allan H. Jensen
Tæpper	A-13 Tæpper og Gulve ApS Torvegade 21 7160 Tørring Telefon 75 80 14 66	Hjemmeside: www.a13taepperoggulve.dk E-mail: a13taepper@mail.dk Leif Iversen (22 80 02 33)
Trægulve Laminatgulve	XL-Byg, Vejle Trælasthandel A/S A-13 Tæpper og Gulve ApS STARK Superbyg Trælast	Se kontaktinformation ovenfor

Preben Jørgensen Huse

KVALITET | TRYGHED | ATTRAKTIV PRIS

Unicum 118 A

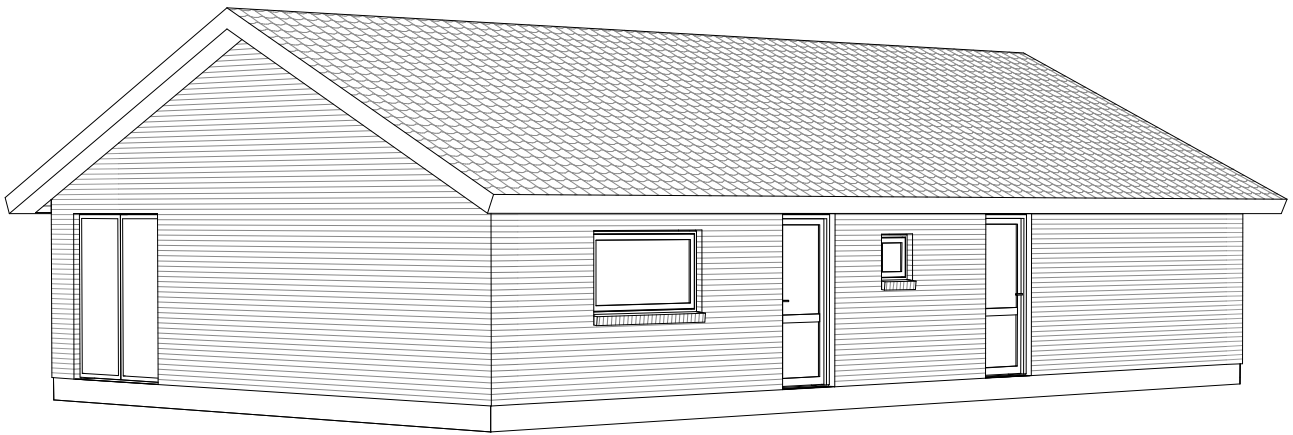

Mod Nordøst

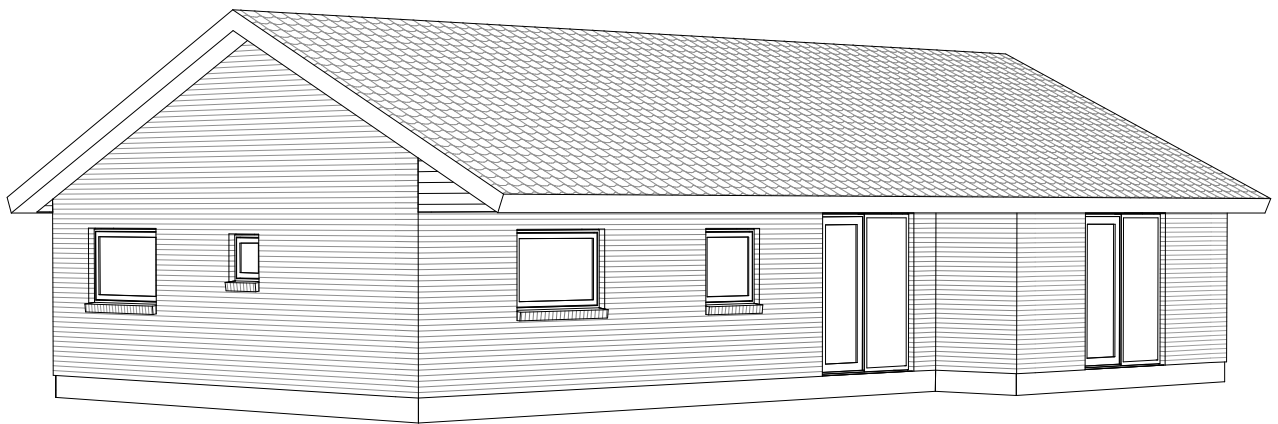

Mod Sydvest

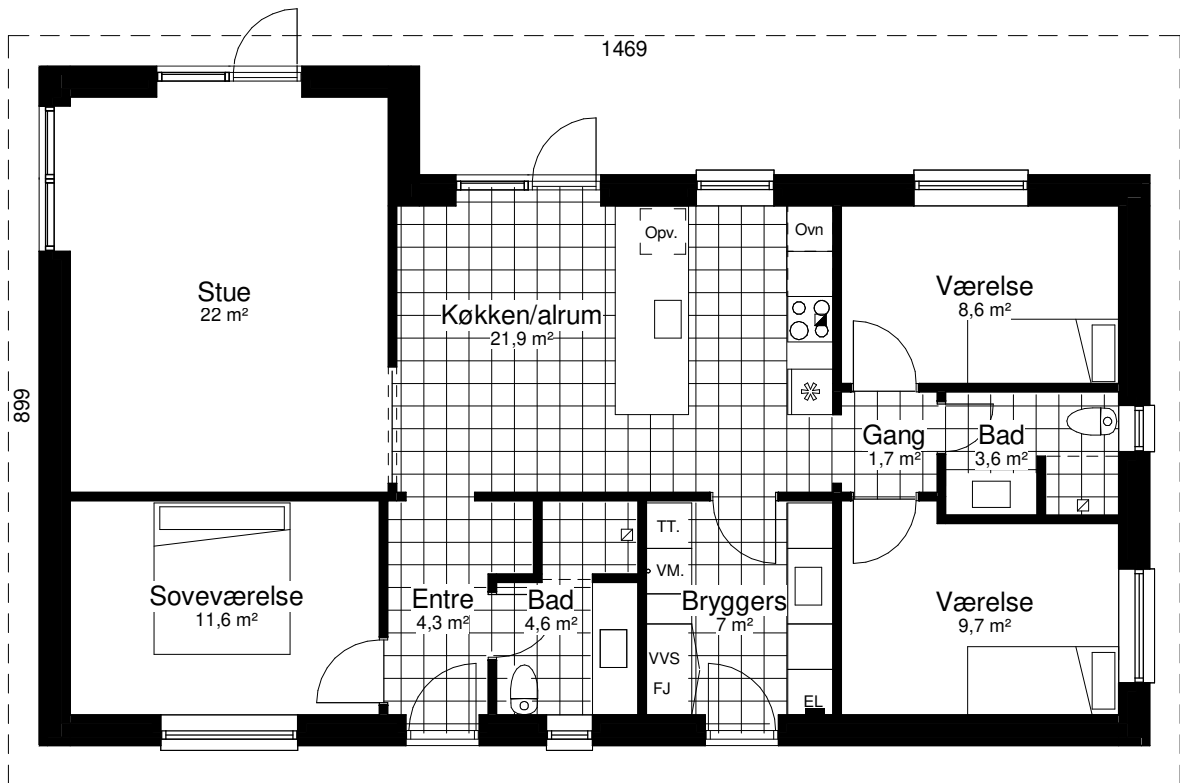

Grundplan 118 m²
Overdækket 14 m²
Tegningen er ikke målfast

Preben Jørgensen Huse A/S
Gammelmarksvej 27, 7100 Vejle
Telefon 75805171

Perspektiv 121 V

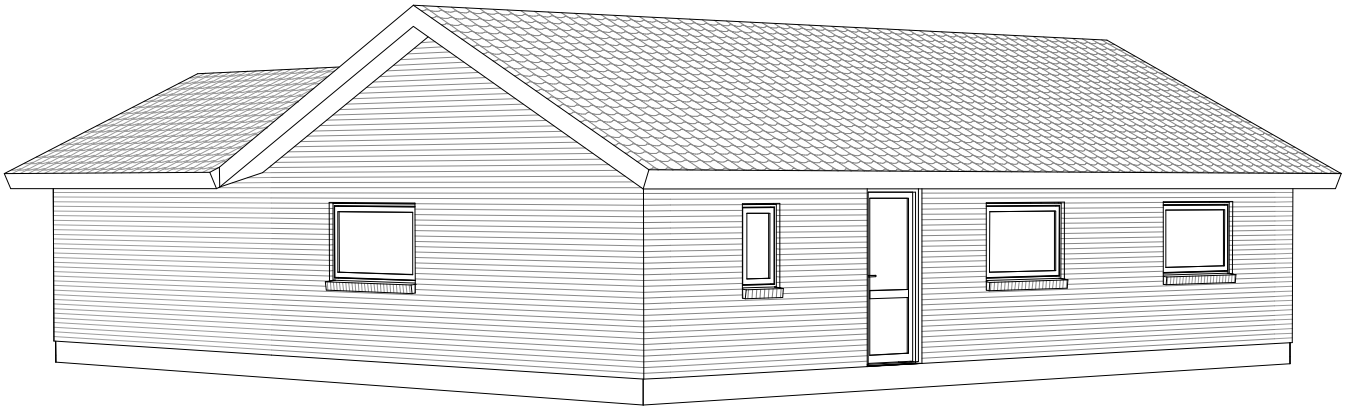

Mod nordøst

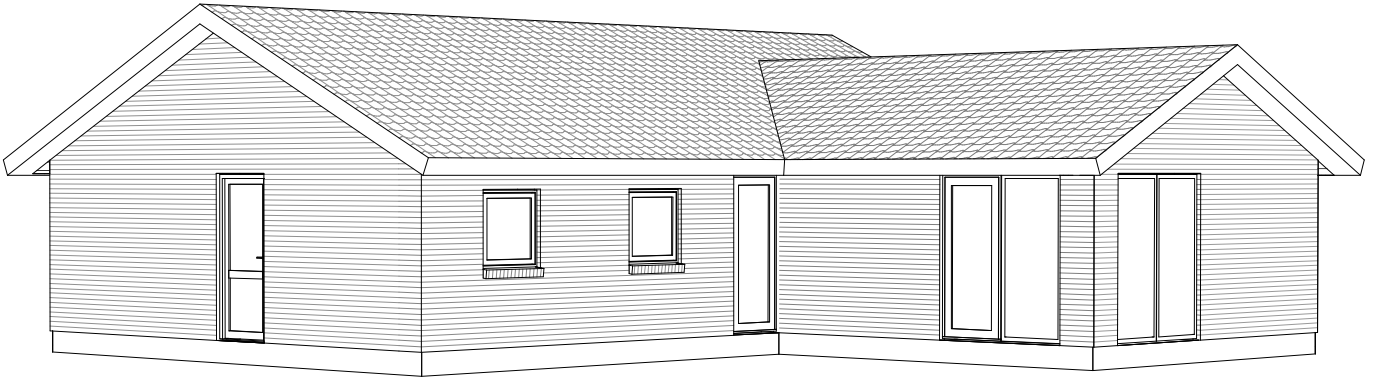

Mod sydvest



Unicum 126 A

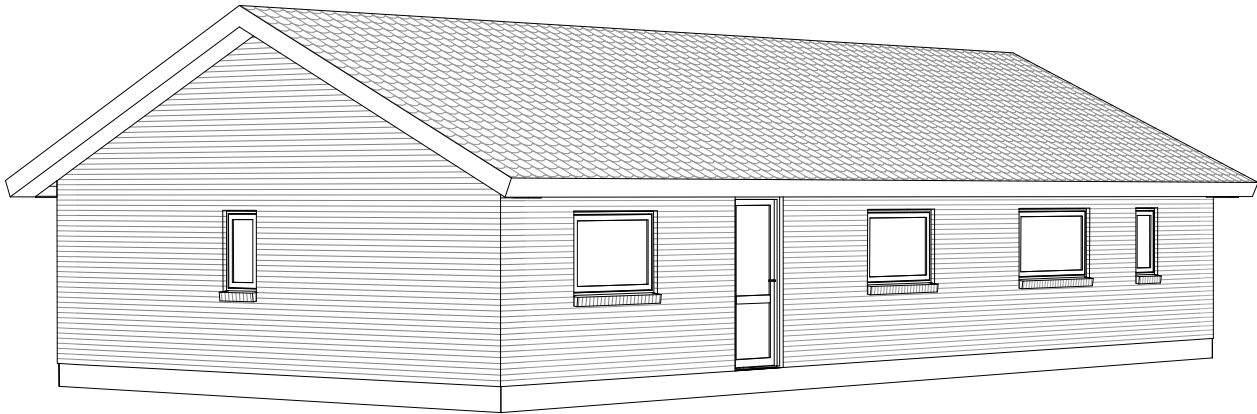

Mod nordøst

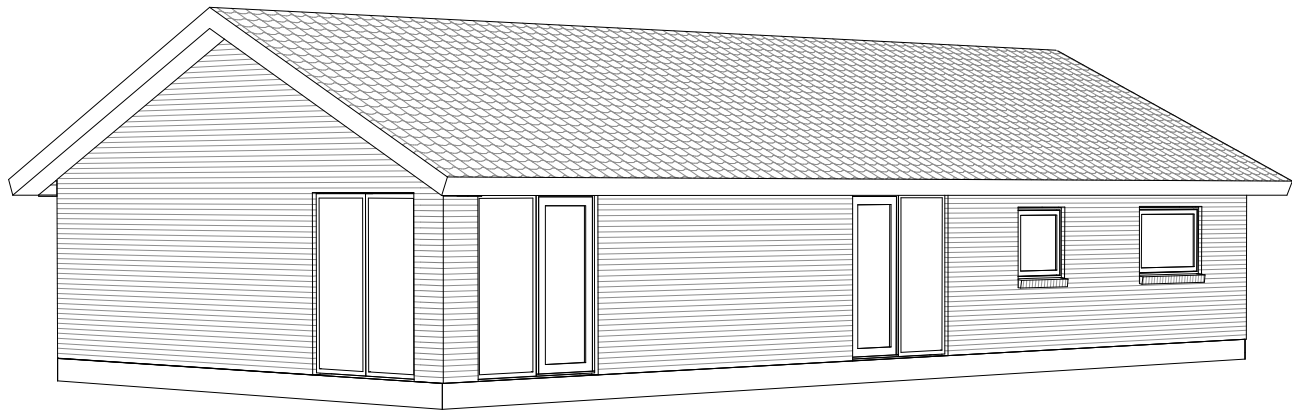

Mod sydvest

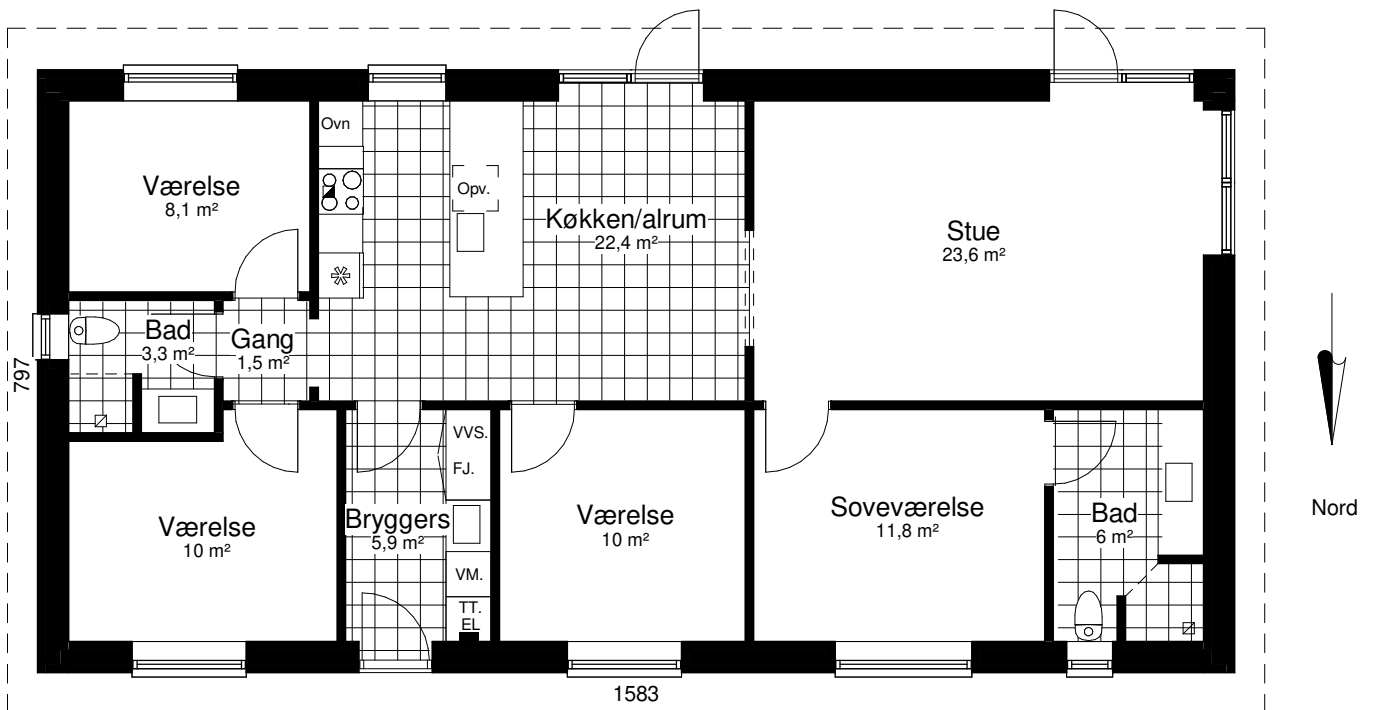

Perspektiv 131 V

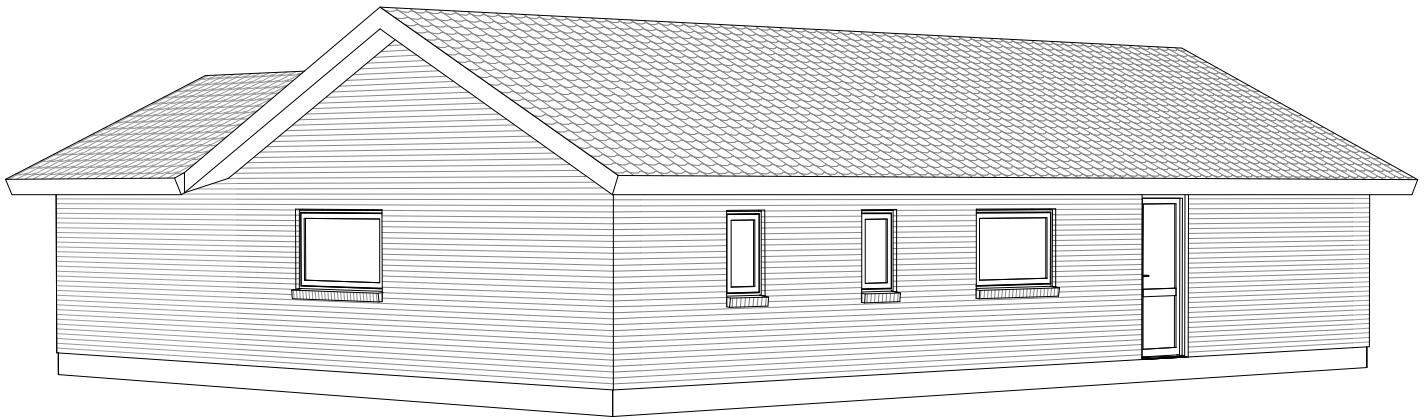

Mod nordøst

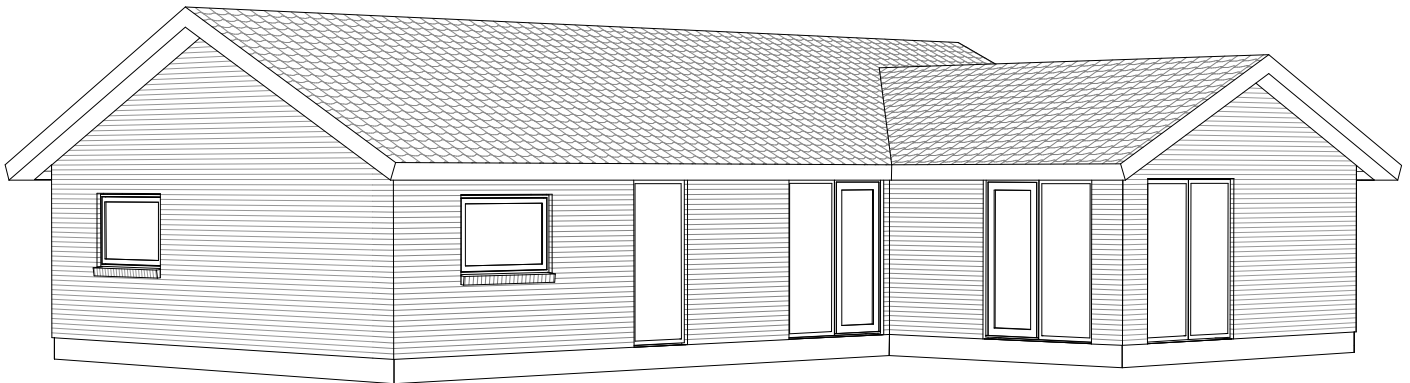

Mod sydvest

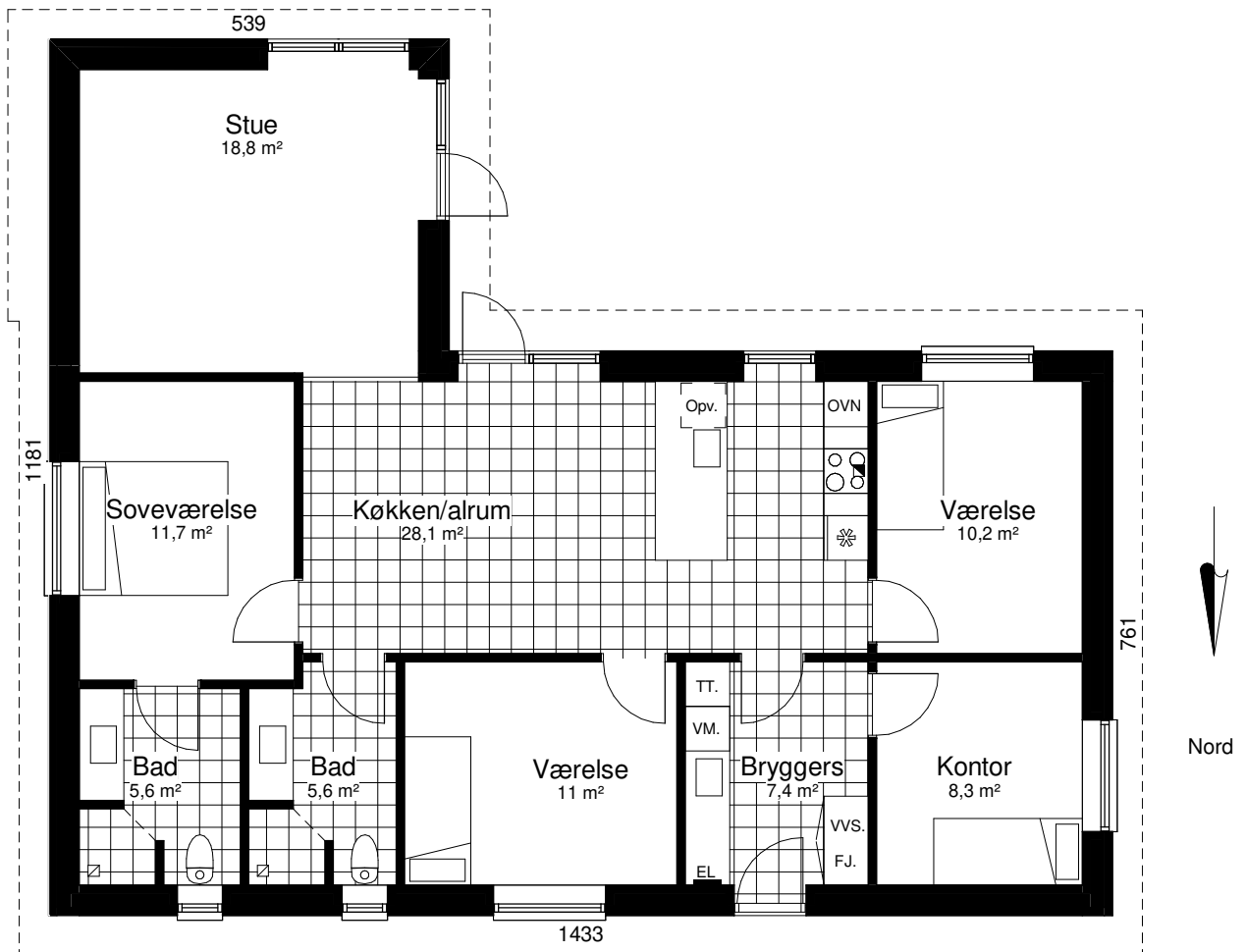

Grundplan 131 m²
Tegningen er ikke målfast

Preben Jørgensen Huse A/S
Gammelmarksvej 27, 7100 Vejle
Telefon 75805171

Perspektiv 135 V

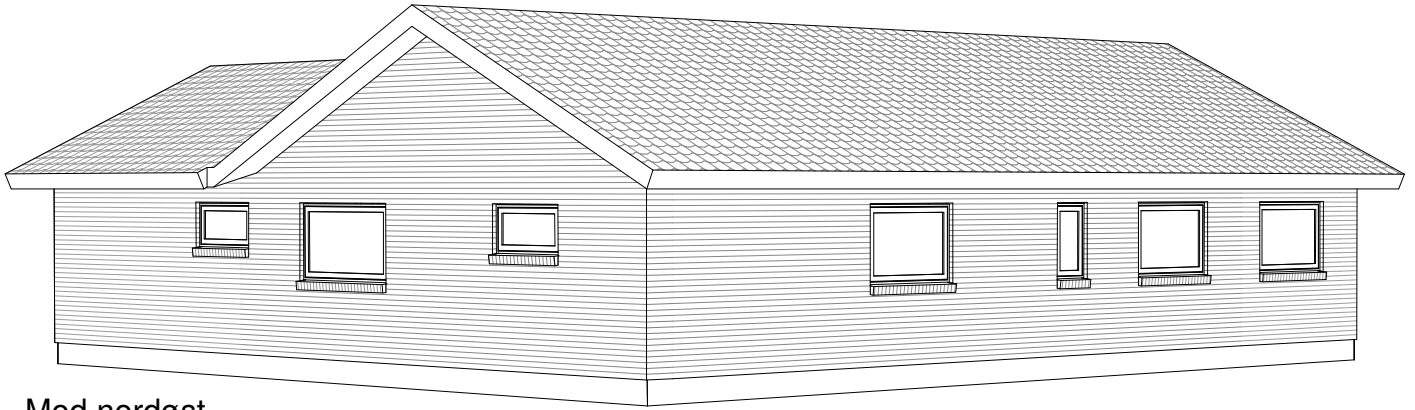

Mod nordøst

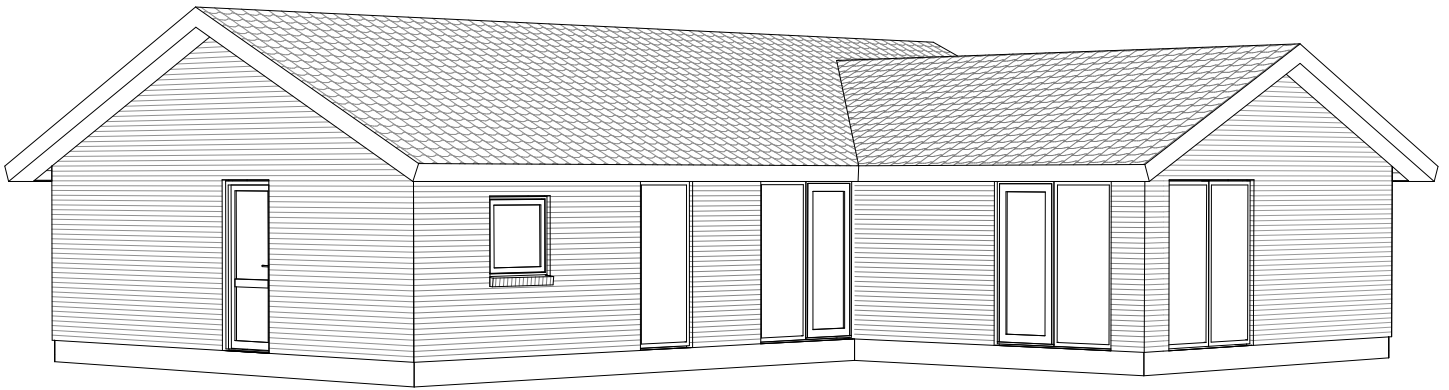

Mod sydvest

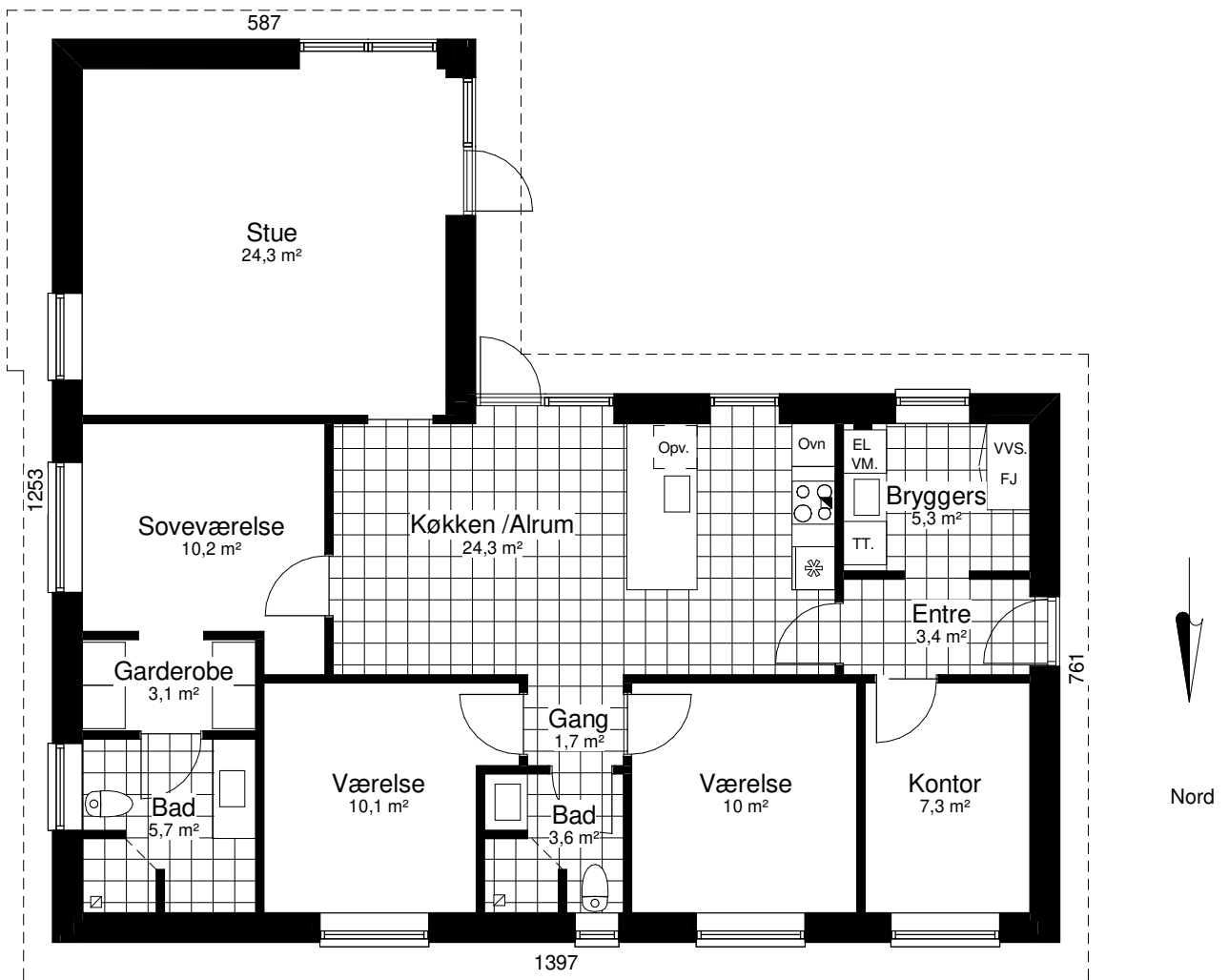

Grundplan 135 m²
Tegningen er ikke målfast

Preben Jørgensen Huse A/S
Gammelmarksvej 27, 7100 Vejle
Telefon 75805171

Unicum 137 A

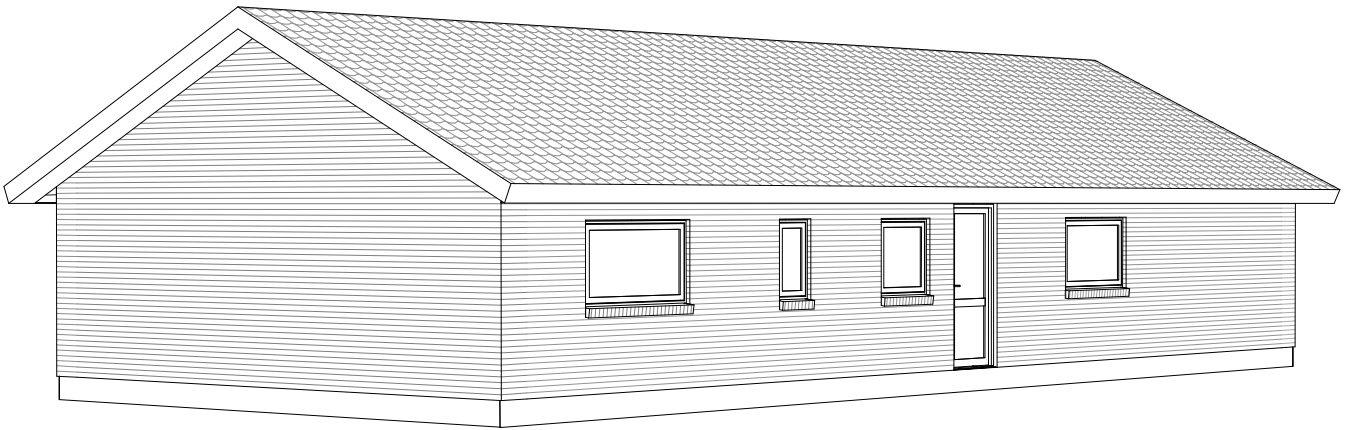

Mod nordøst

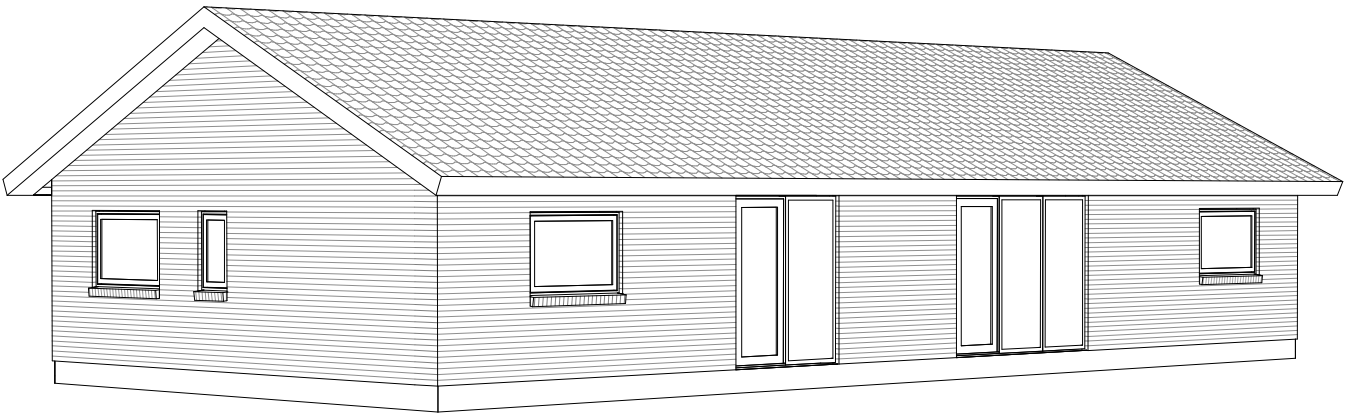

Mod sydvest

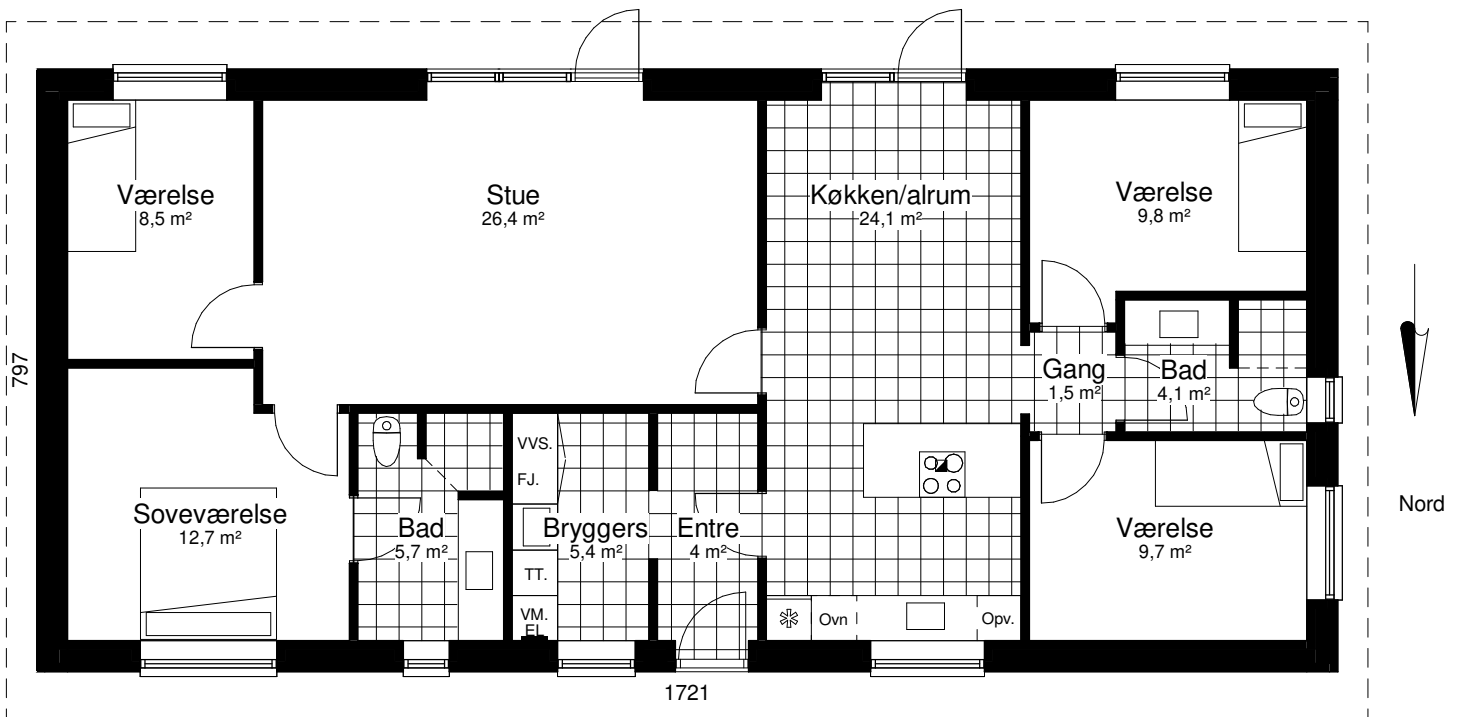

Grundplan 137 m²
Tegningen er ikke målfast

Preben Jørgensen Huse A/S
Gammelmarksvej 27, 7100 Vejle
Telefon 75805171

Unicum 140 A

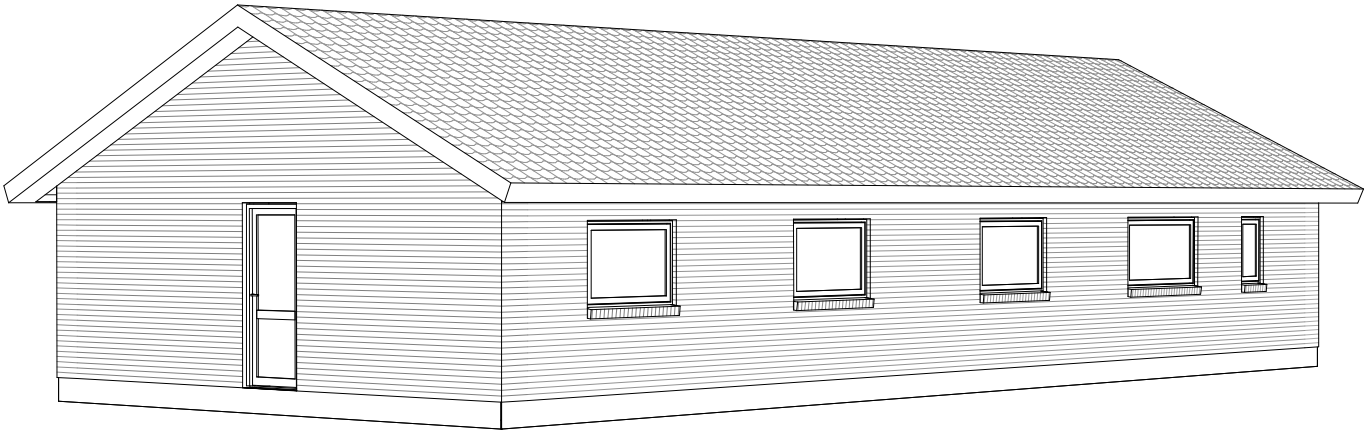

Mod Nordøst

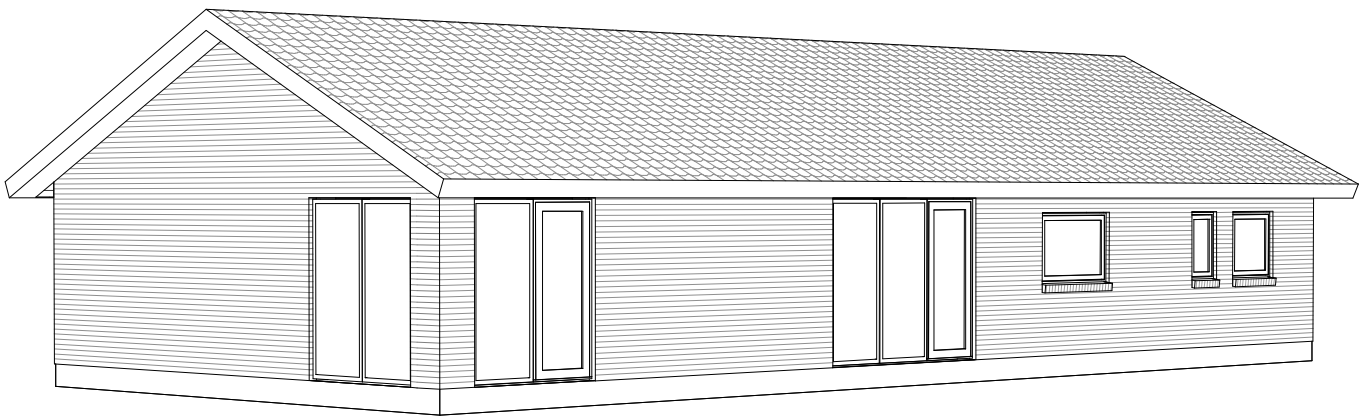

Mod Sydvest

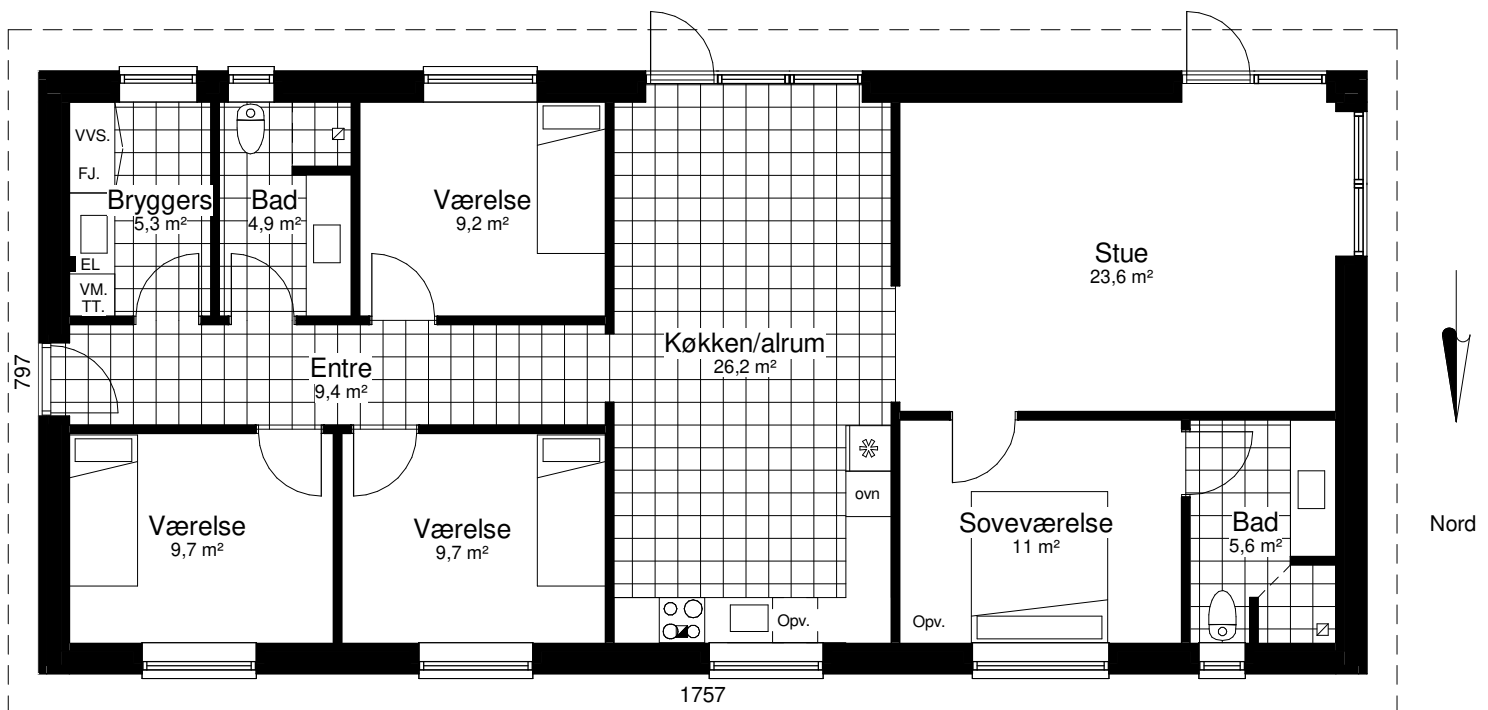

Grundplan 140 m²
Tegningen er ikke målfast

Preben Jørgensen Huse A/S
Gammelmarksvej 27, 7100 Vejle
Telefon 75805171

Unicum 141 A

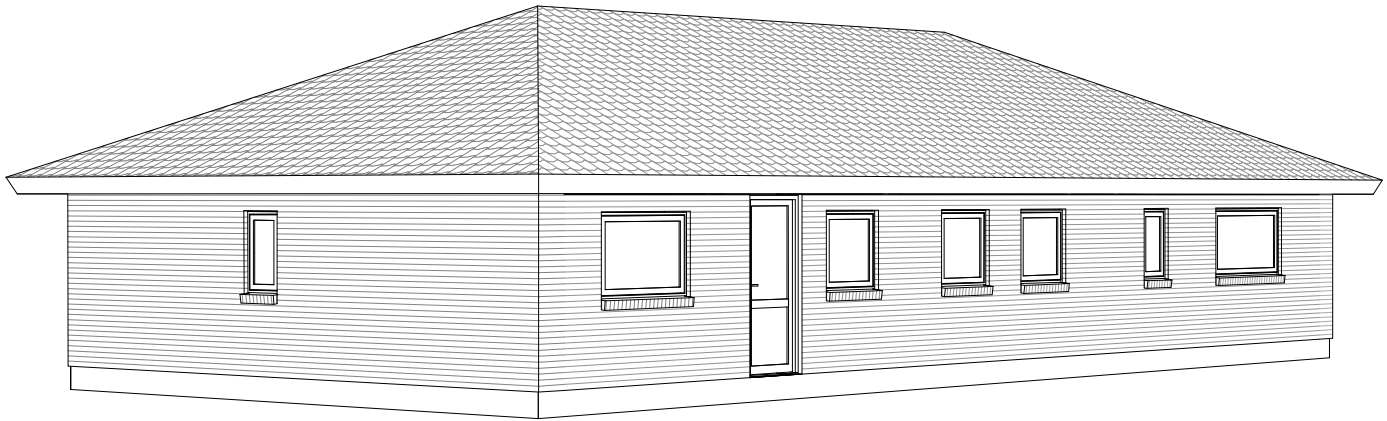

Mod Nordøst

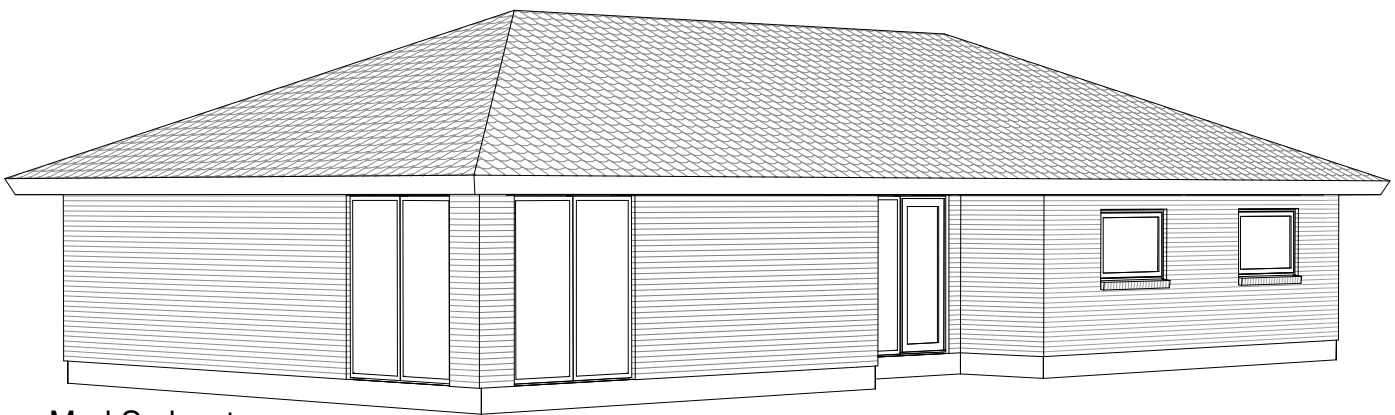

Mod Sydvest

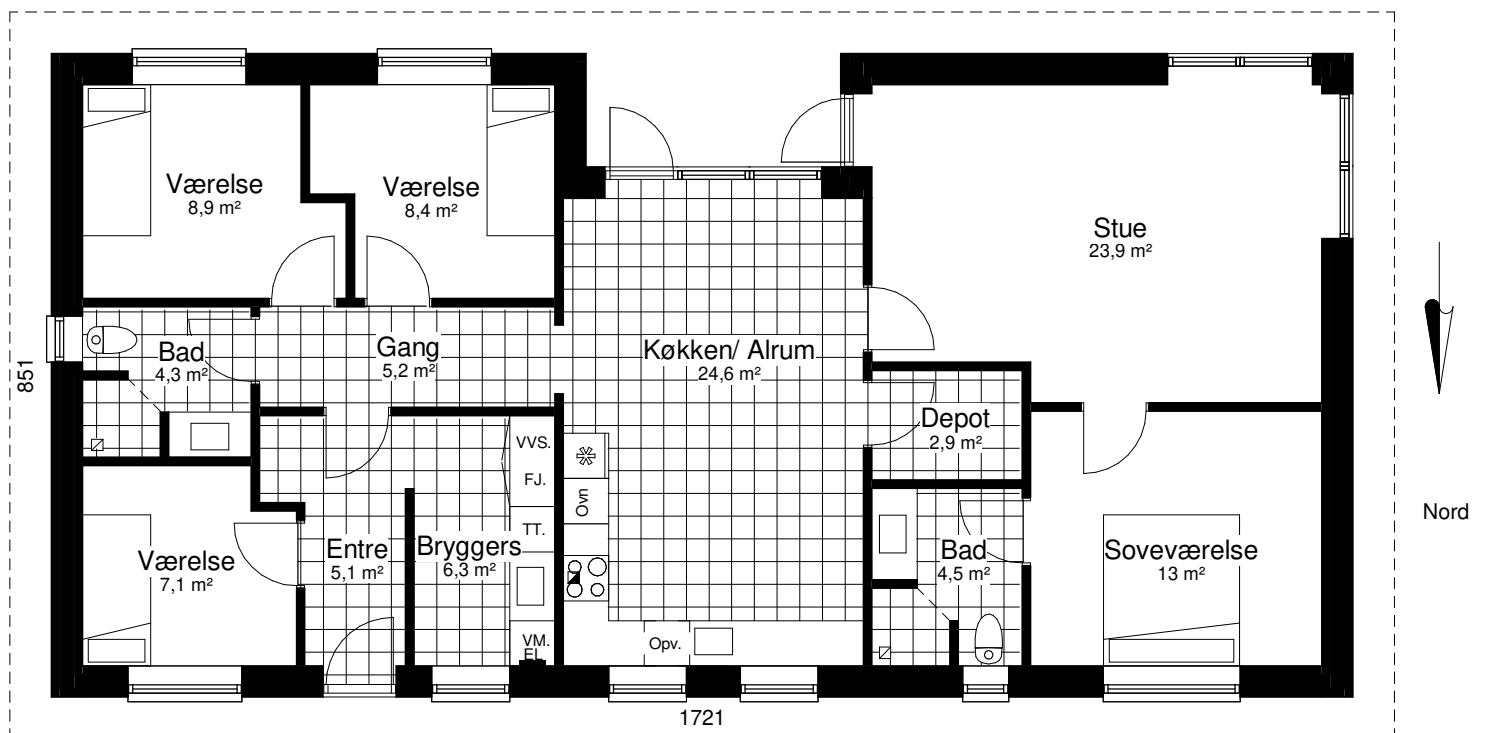

Grundplan 141 m²
Overdækket 5m²
Tegningen er ikke målfast

Preben Jørgensen Huse A/S
Gammelmarksvej 27, 7100 Vejle
Telefon 75805171

Unicum 141 A2

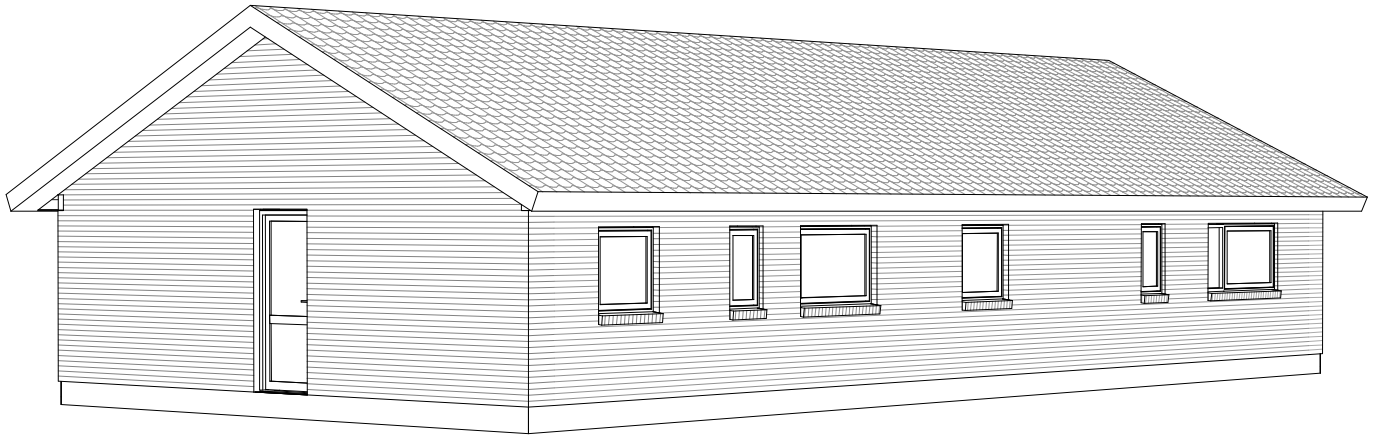

Mod Nordøst

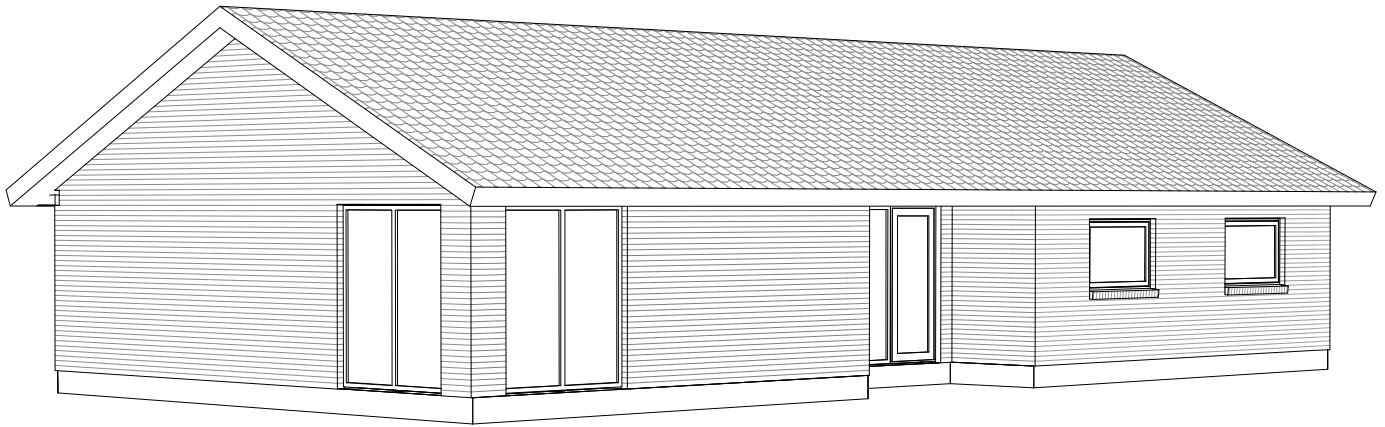

Mod Sydvest

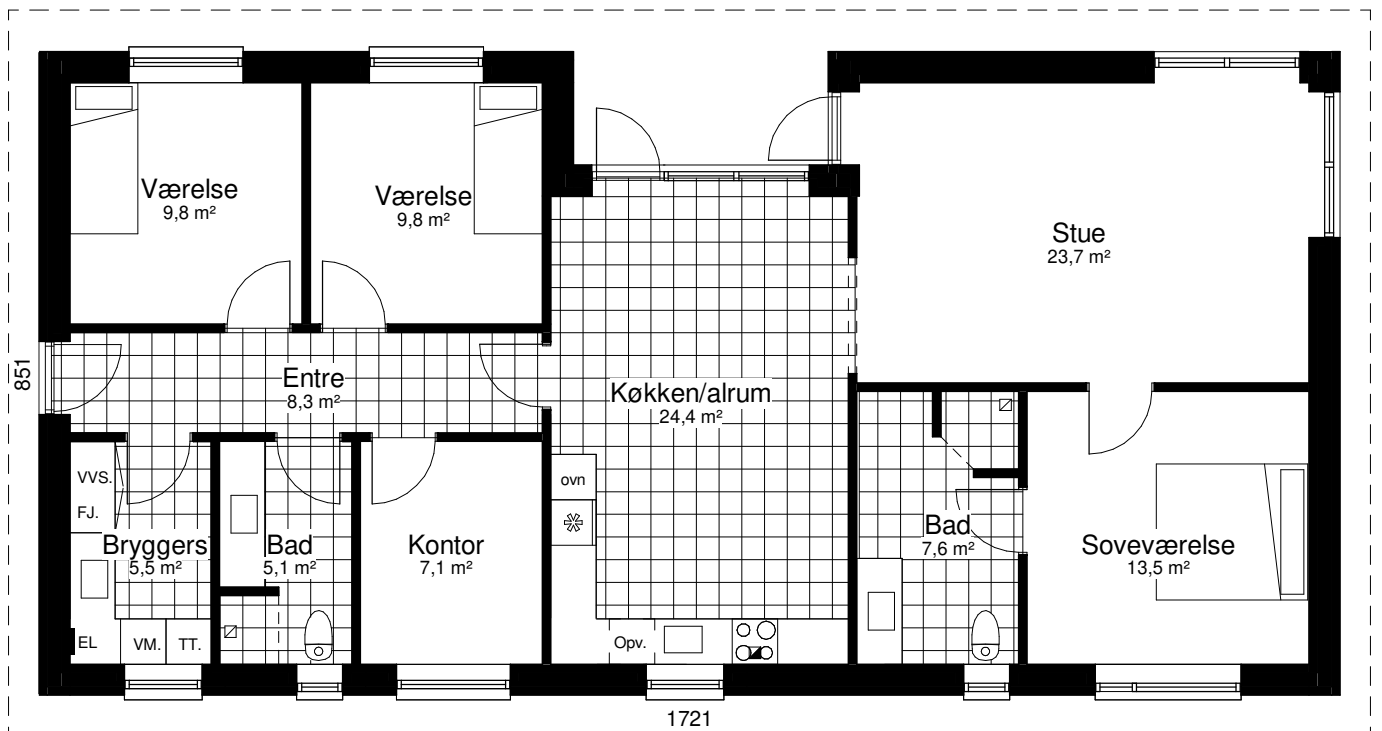

Grundplan 141 m²
Overdækket 5 m²
Tegningen er ikke målfast

Preben Jørgensen Huse A/S
Gammelmarksvej 27, 7100 Vejle
Telefon 75805171

Perspektiv 141 V

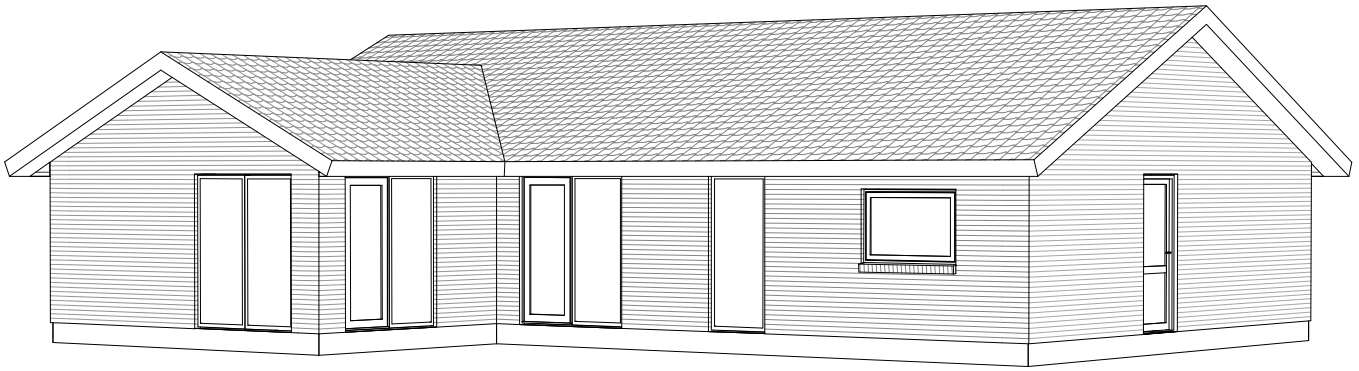

Mod Sydøst

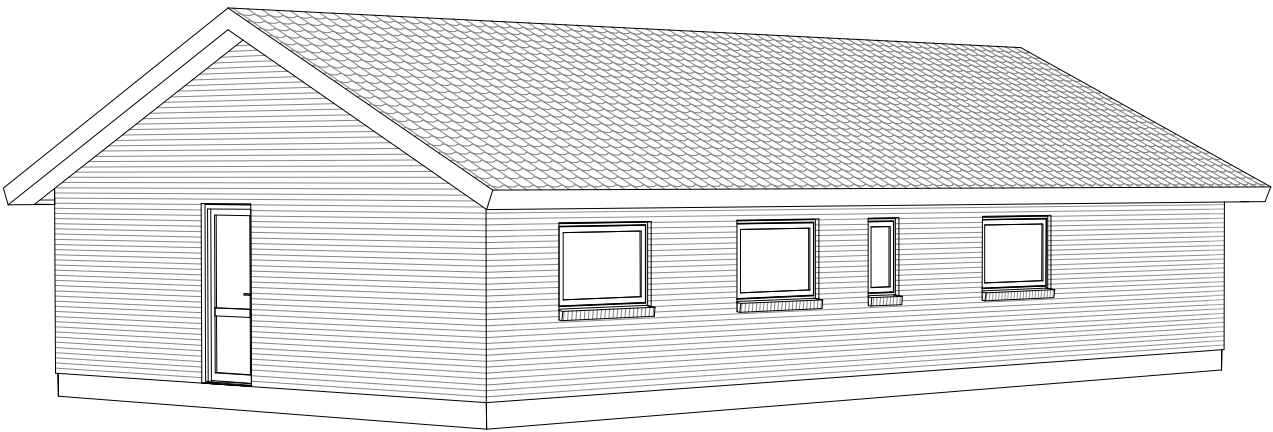

Mod Nordøst

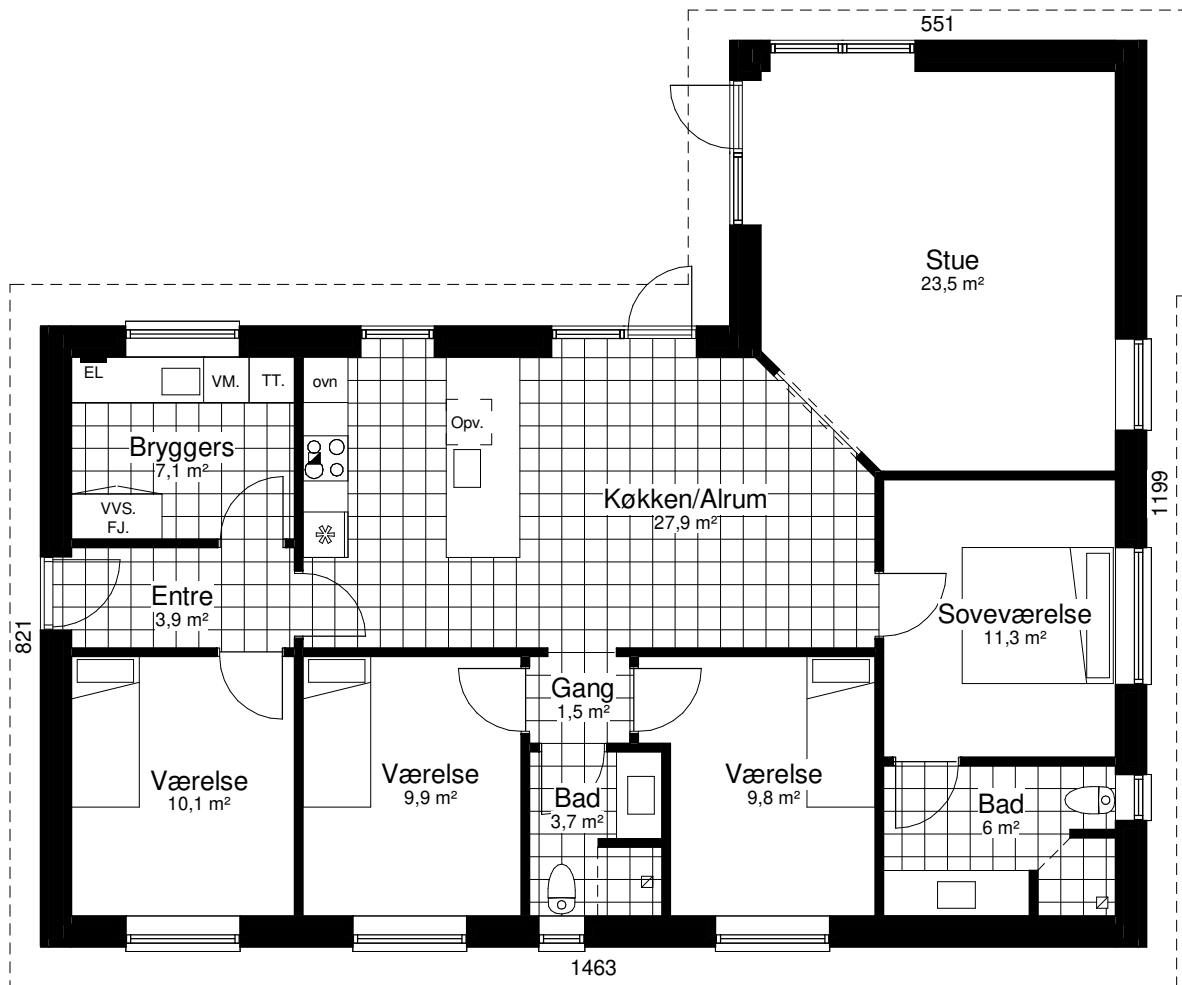

Grundplan 141 m²
Tegningen er ikke målfast

Preben Jørgensen Huse A/S
Gammelmarksvej 27, 7100 Vejle
Telefon 75805171

Symfoni 144

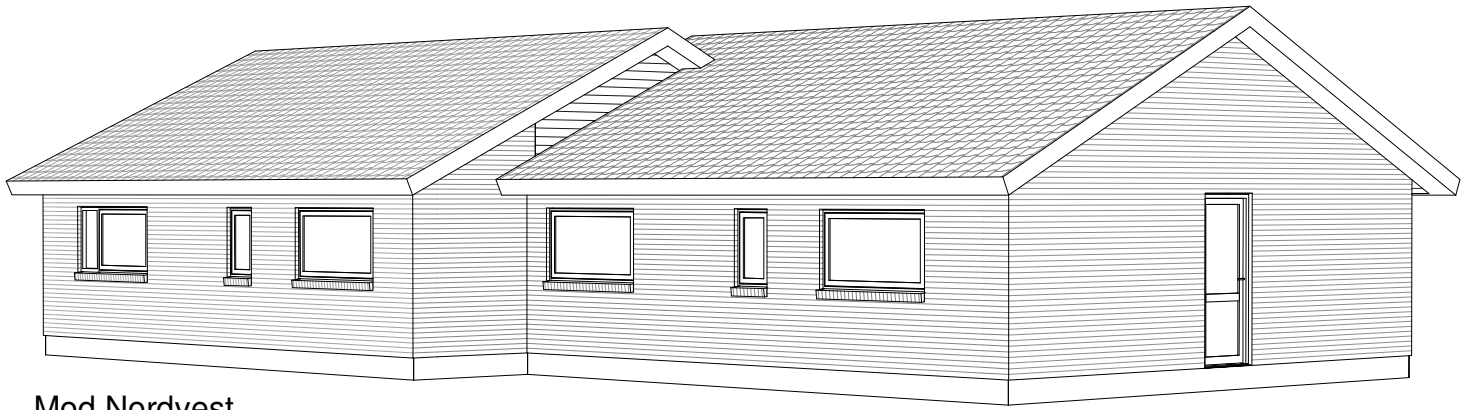

Mod Nordvest

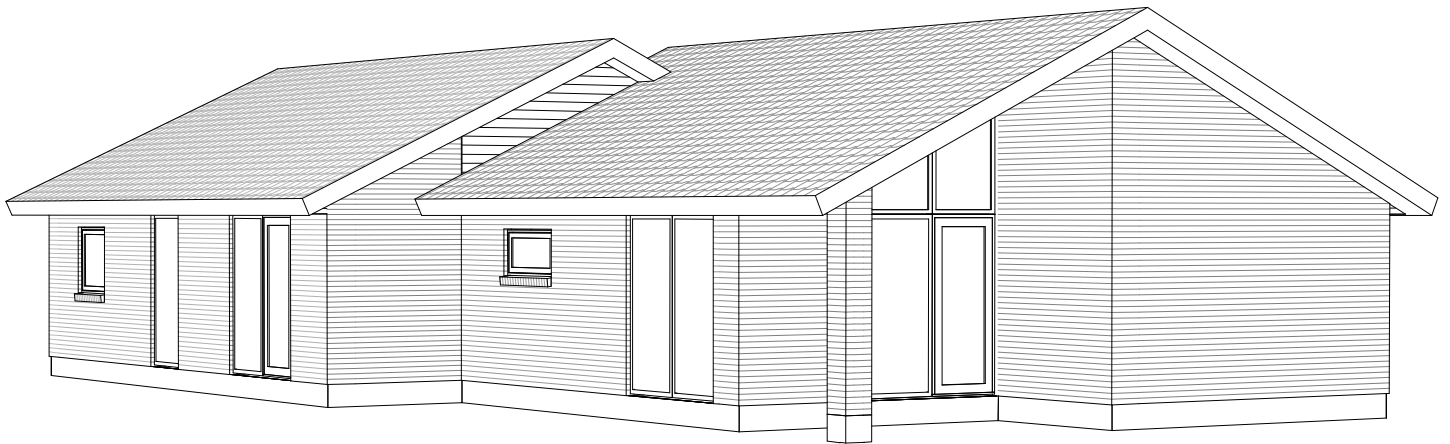

Mod Sydøst

Nord

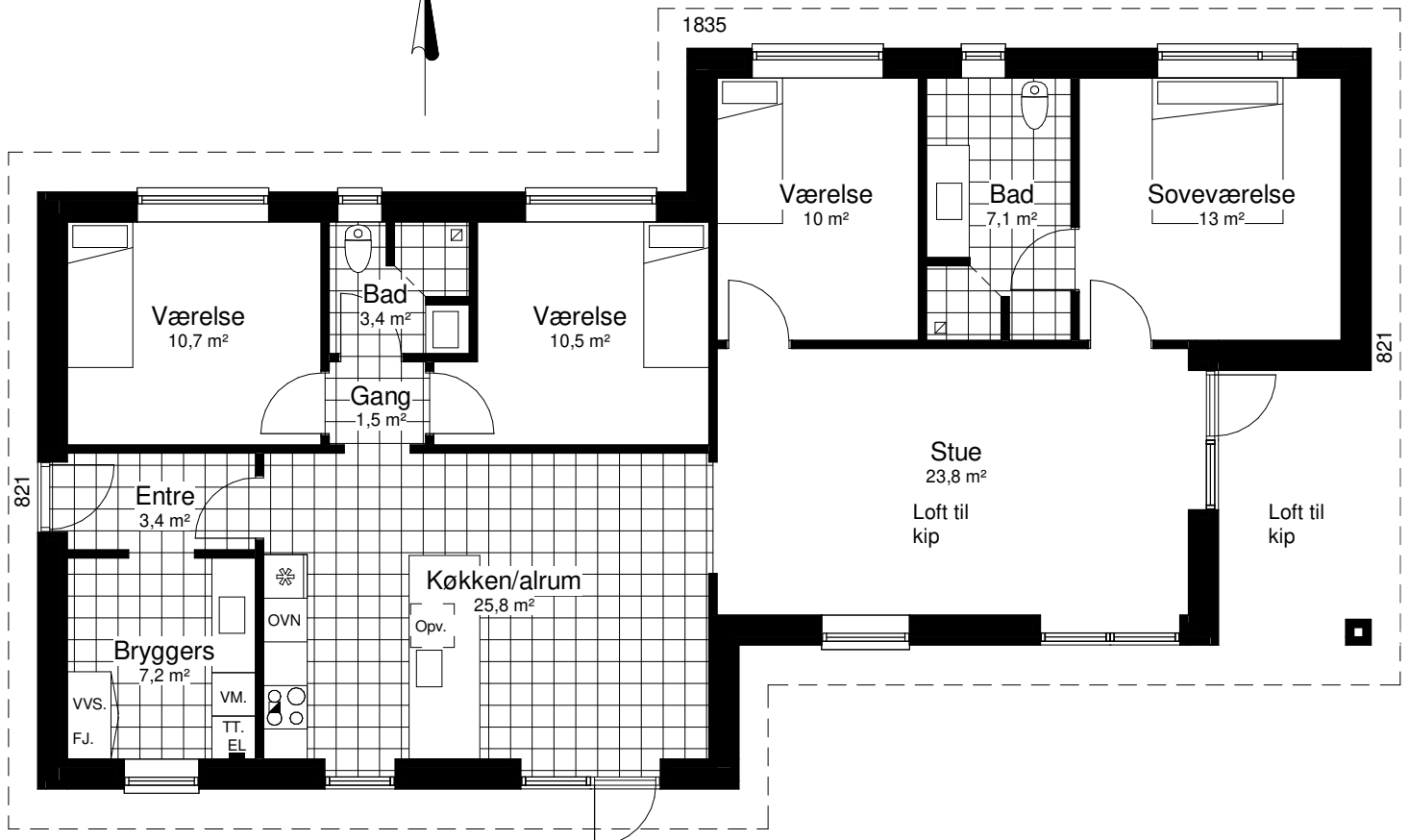

Grundplan 144 m²
Overdækket 8 m²
Tegningen er ikke målfast

Preben Jørgensen Huse A/S
Gammelmarksvej 27, 7100 Vejle
Telefon 75805171

Perspektiv 144 T

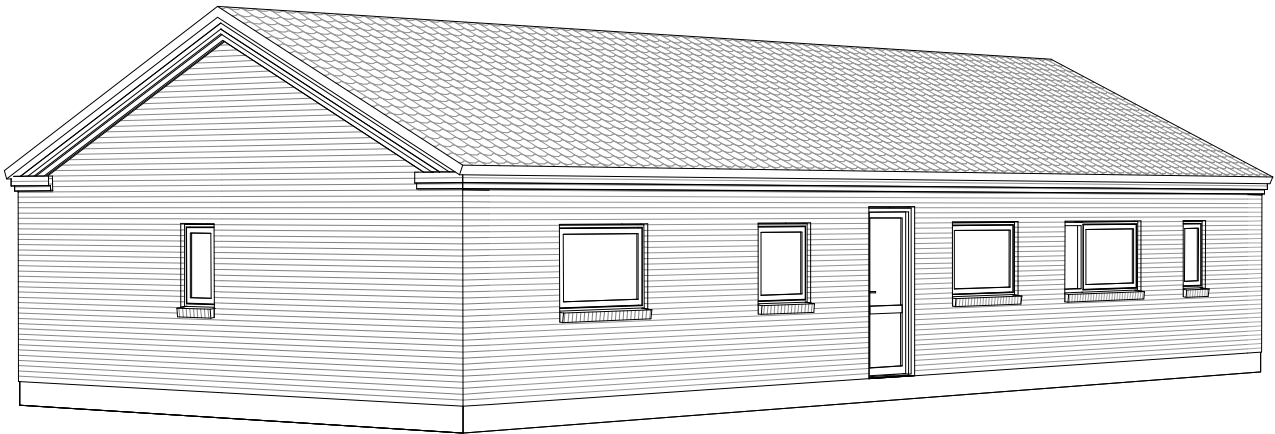

Mod Nordøst

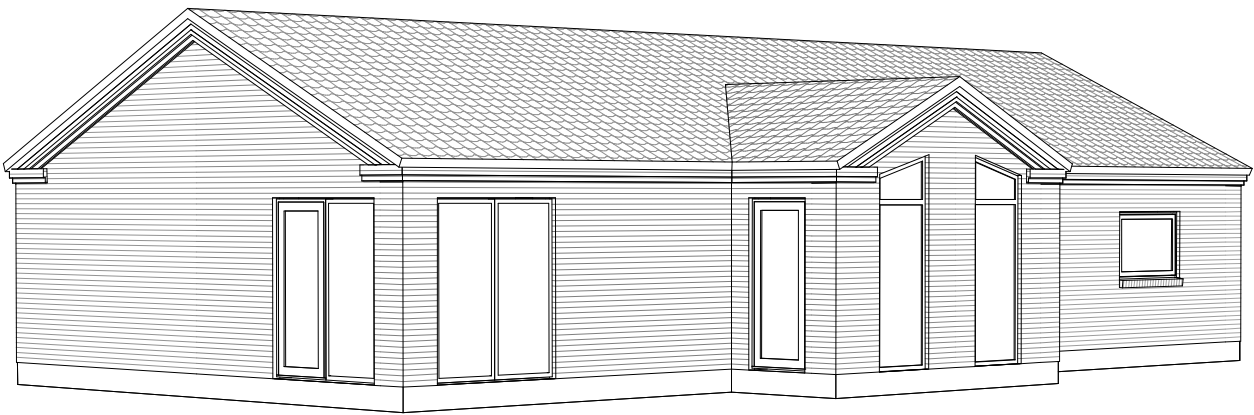

Mod Sydvest

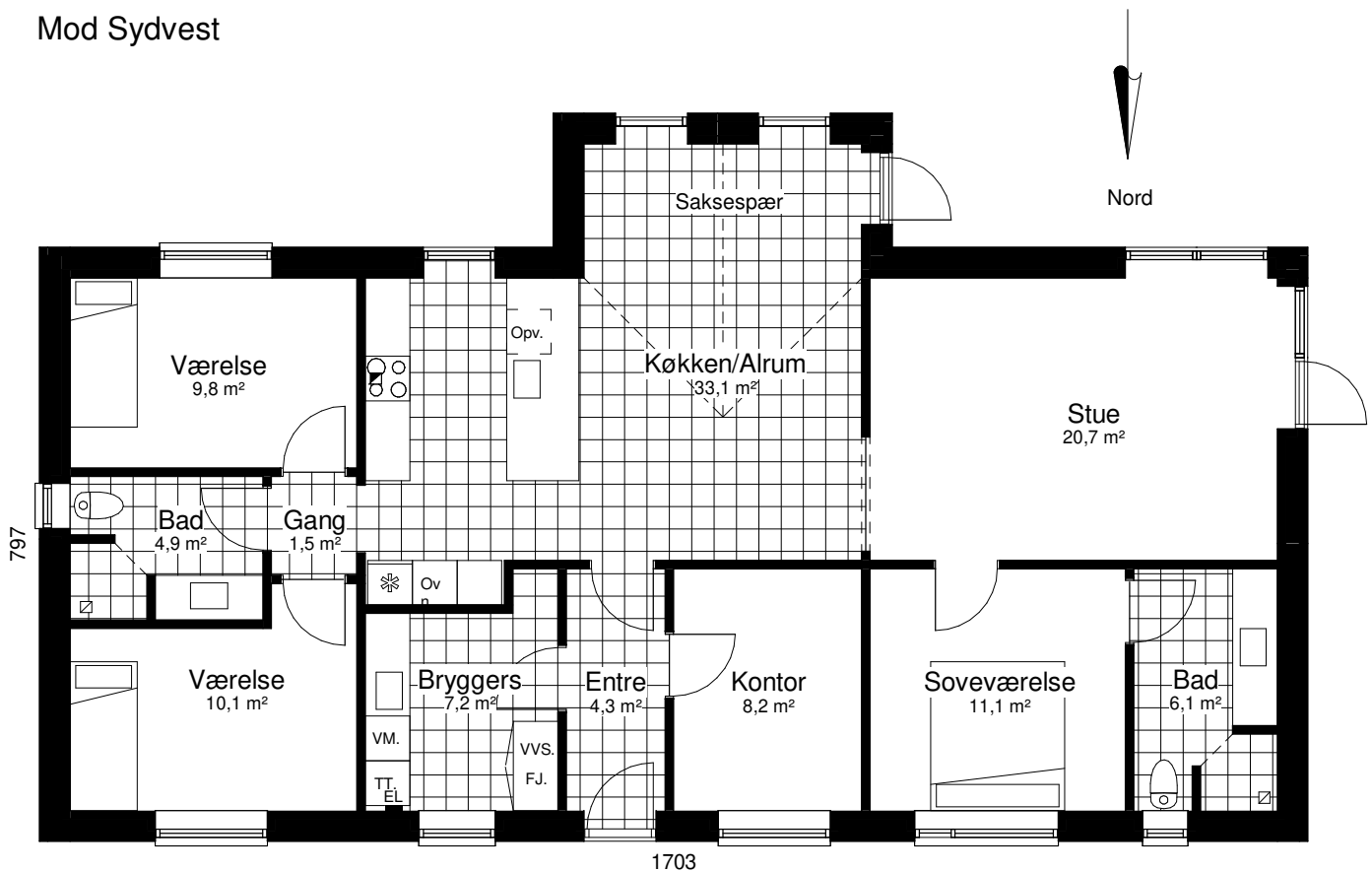

Unicum 150 A

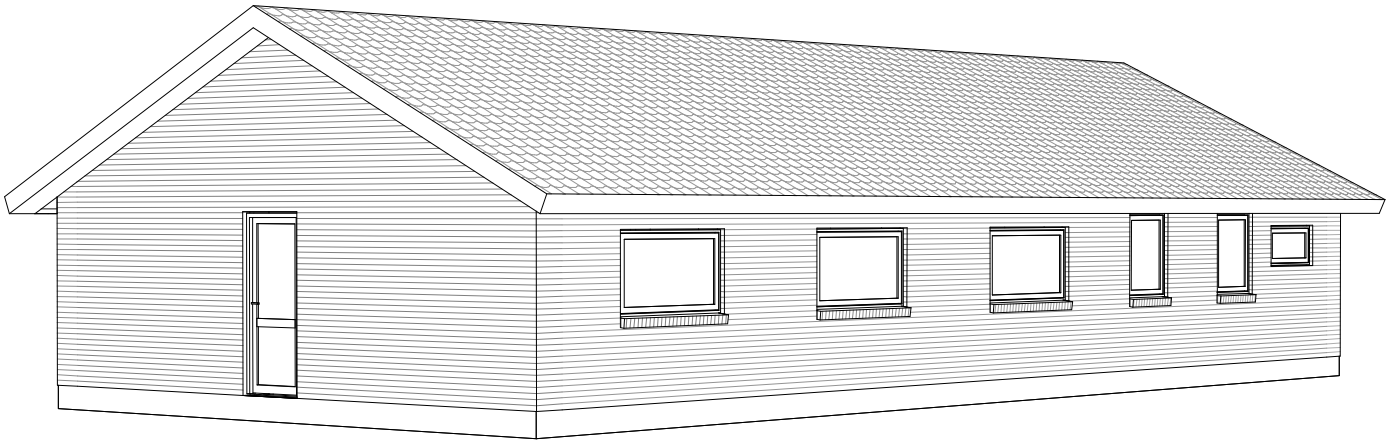

Mod Nordøst

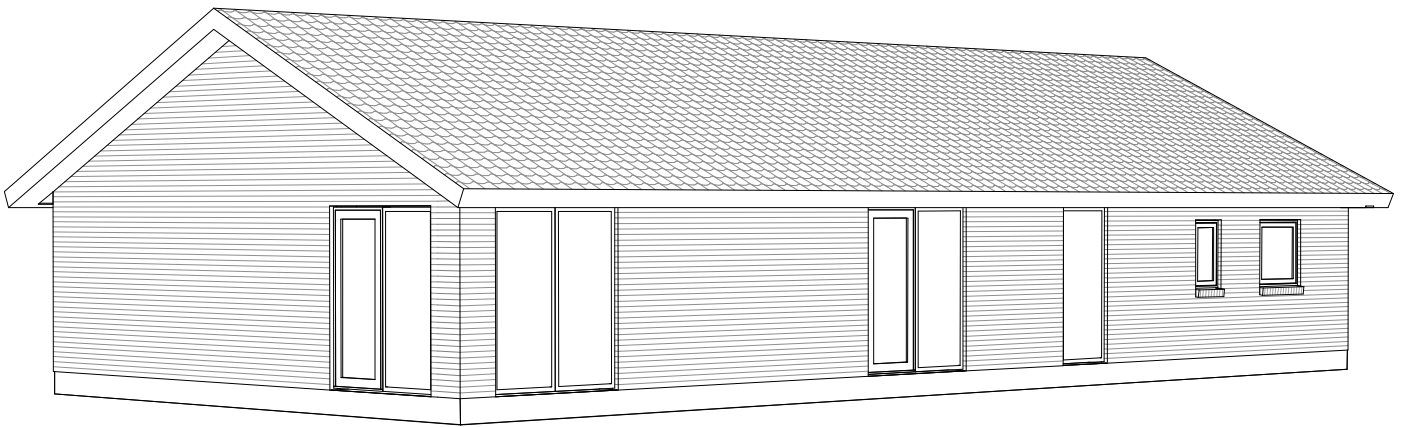

Mod Sydvest

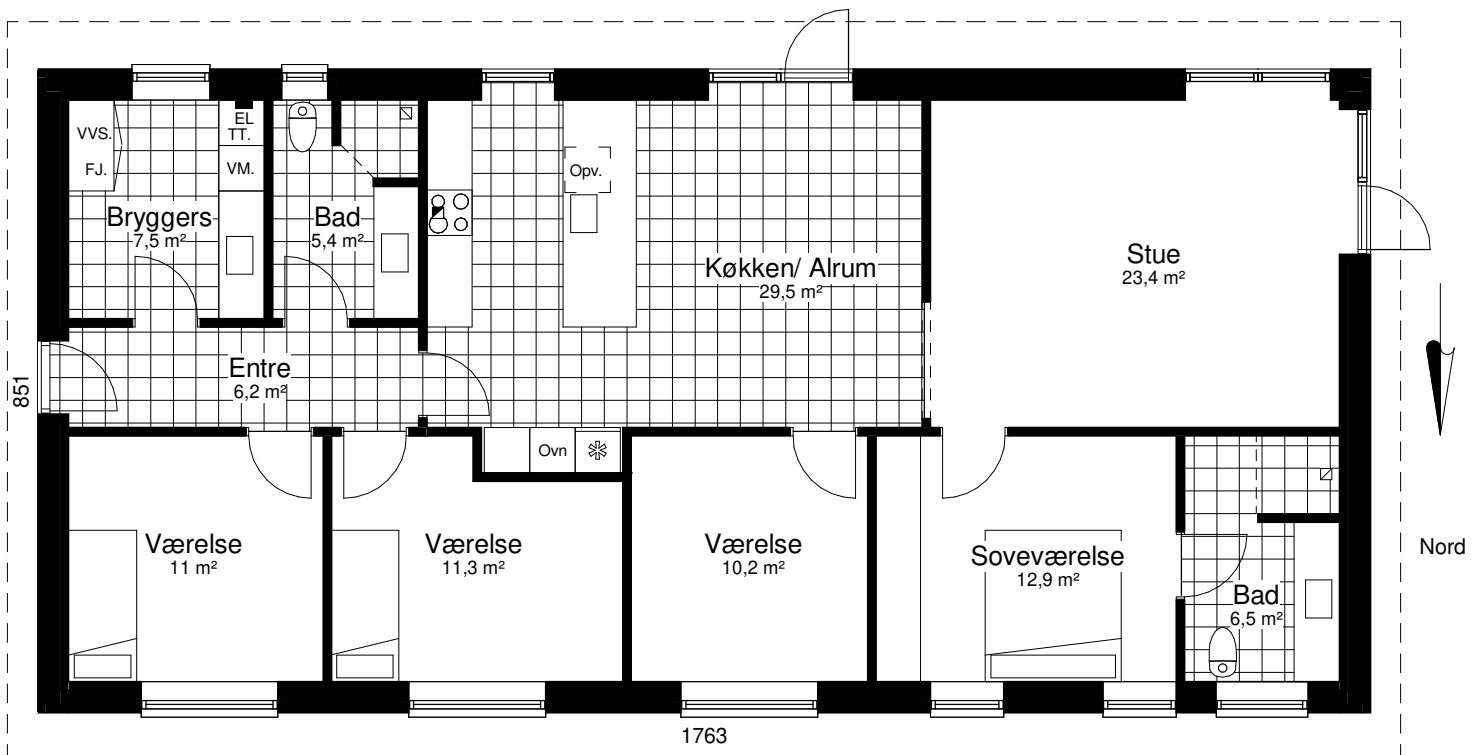

Grundplan 150 m²
Tegningen er ikke målfast

Preben Jørgensen Huse A/S
Gammelmarksvej 27, 7100 Vejle
Telefon 75805171

Solitaire 150 E

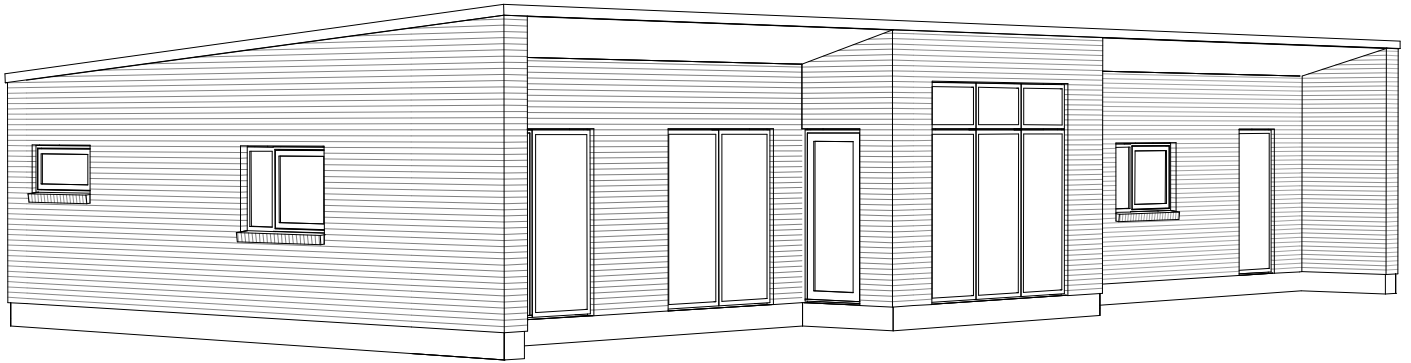

Mod Sydvest

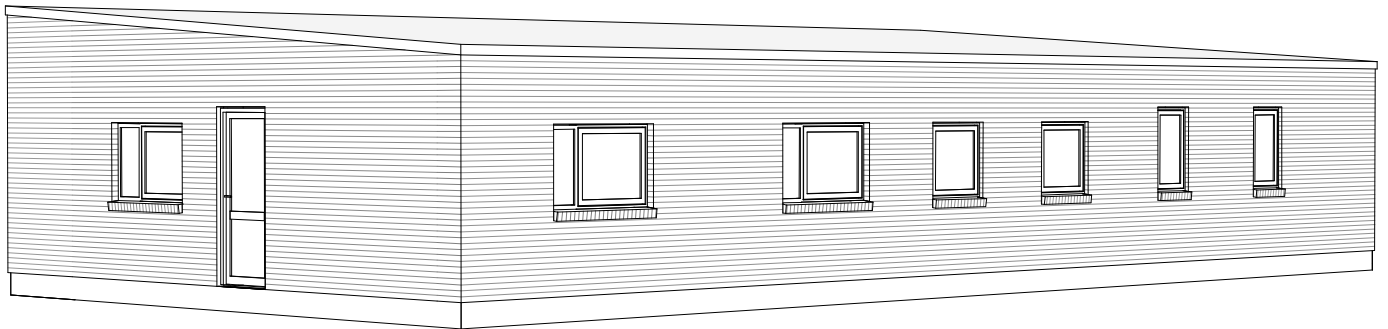

Mod Nordøst

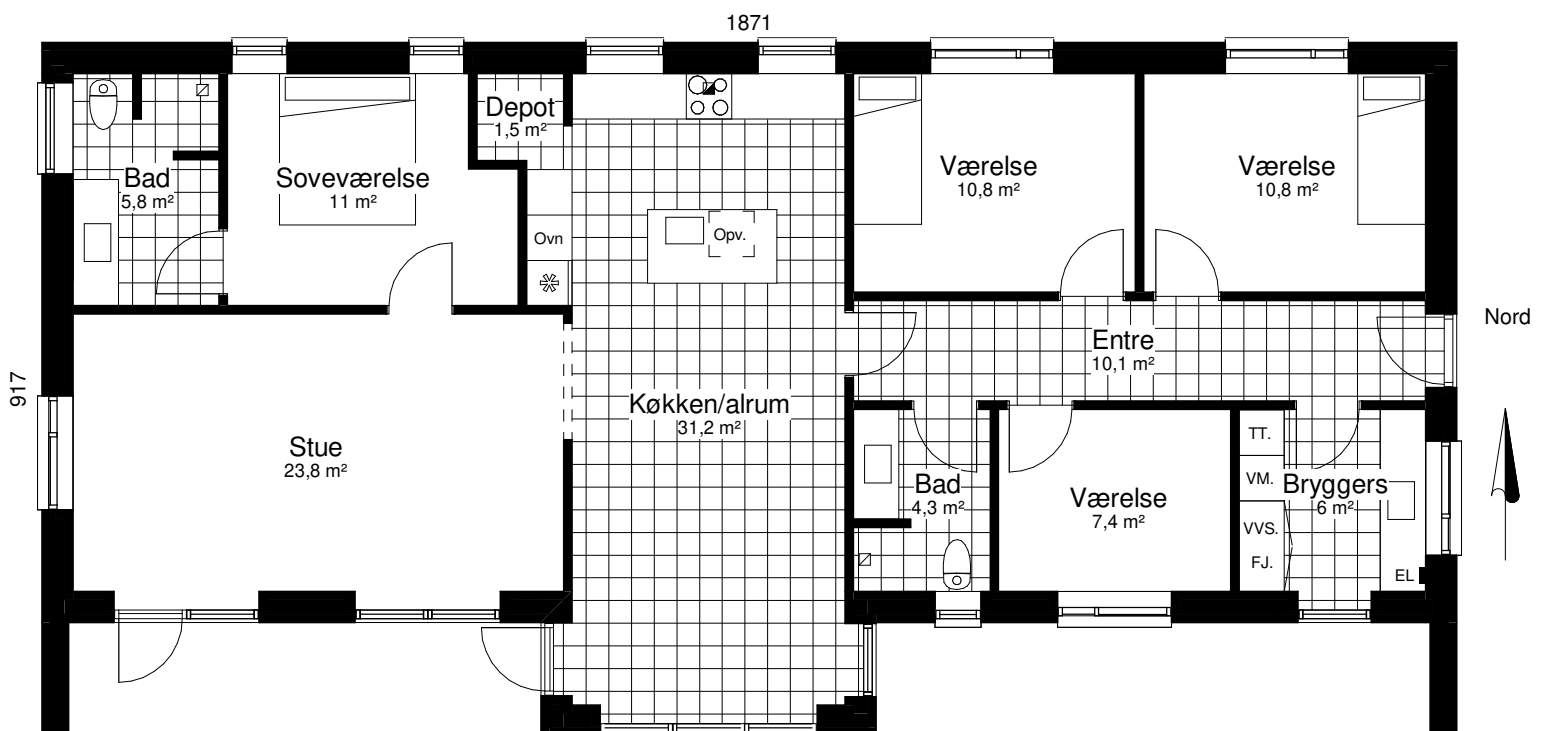

Grundplan 150 m²
Overdækket 22 m²
Tegningen er ikke målfast

Preben Jørgensen Huse A/S
Gammelmarksvej 27, 7100 Vejle
Telefon 75805171

Perspektiv 150 V

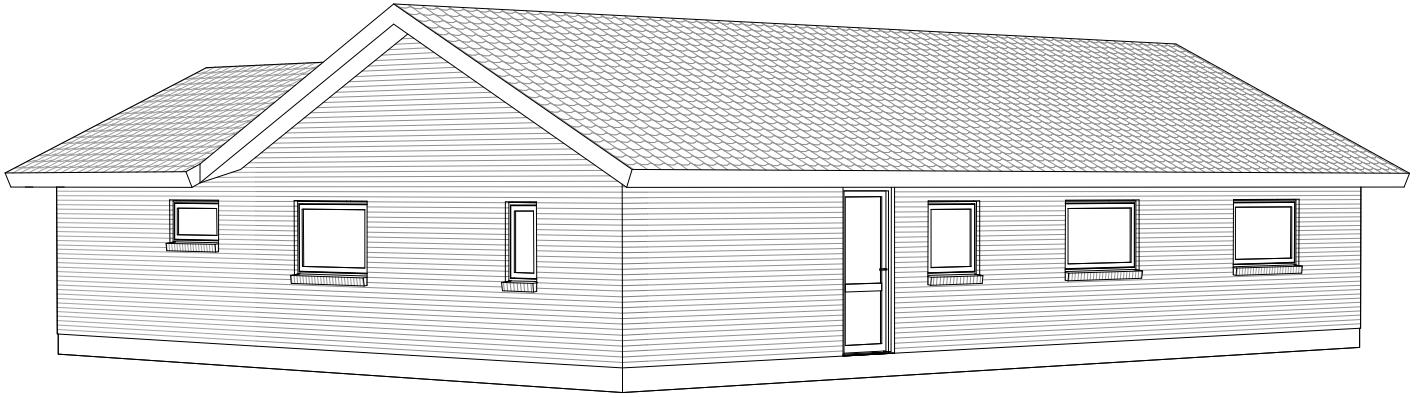

Mod nordøst

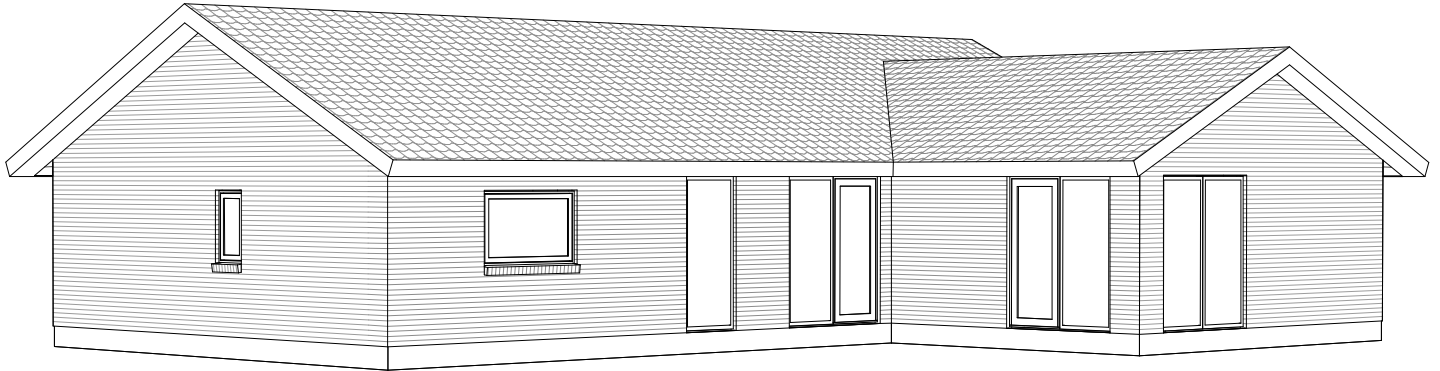

Mod sydvest

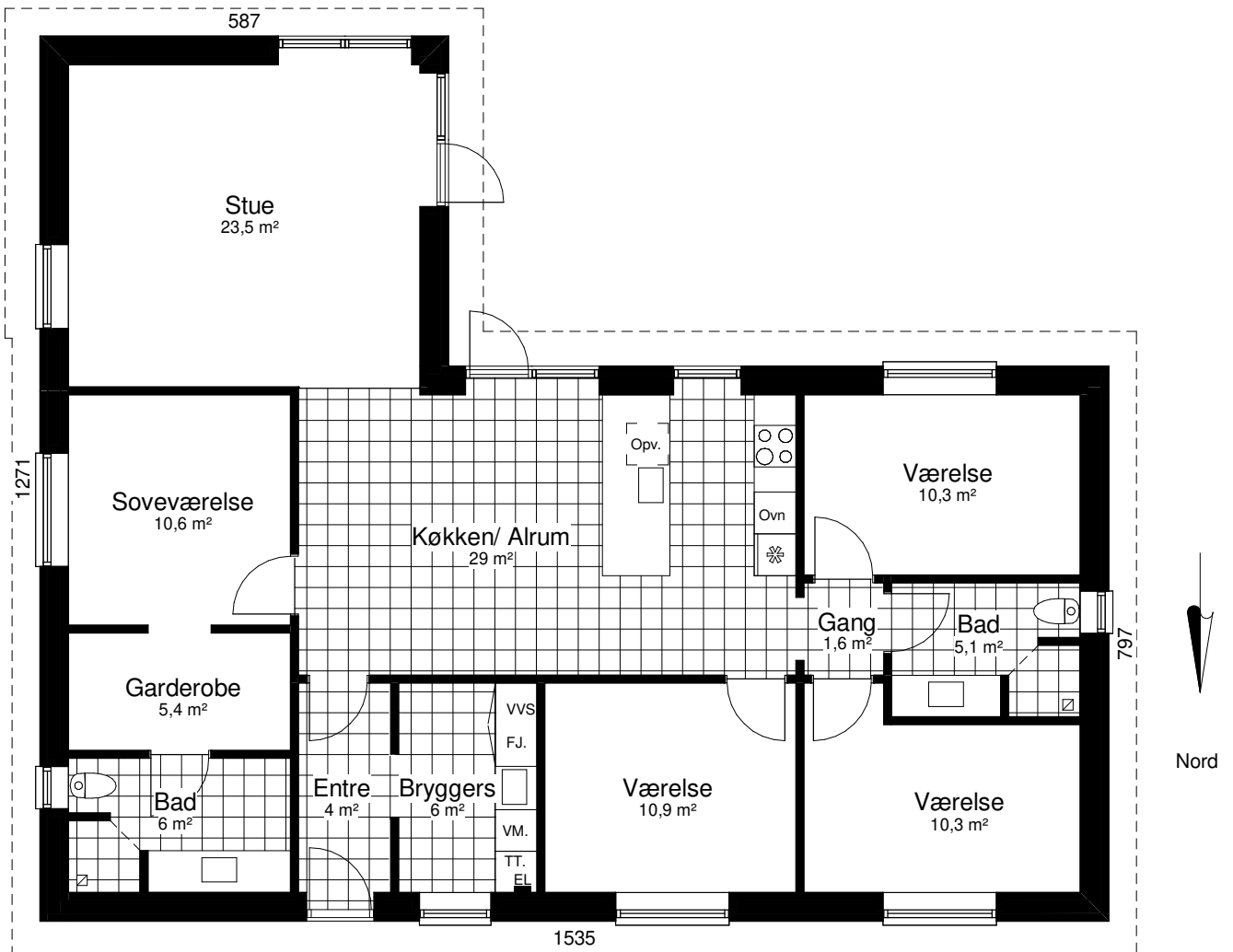

Grundplan 150 m²
Tegningen er ikke målfast

Preben Jørgensen Huse A/S
Gammelmarksvej 27, 7100 Vejle
Telefon 75805171

Solitaire 152 E

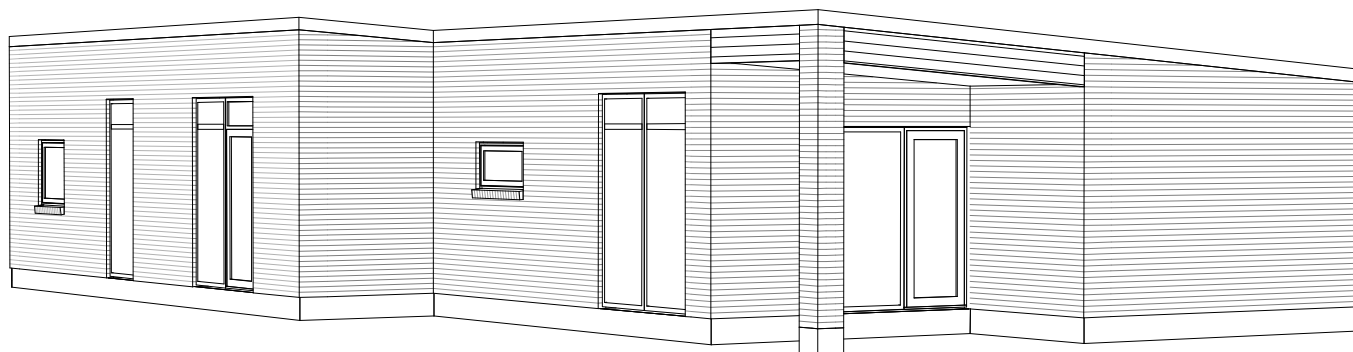

Mod Sydøst

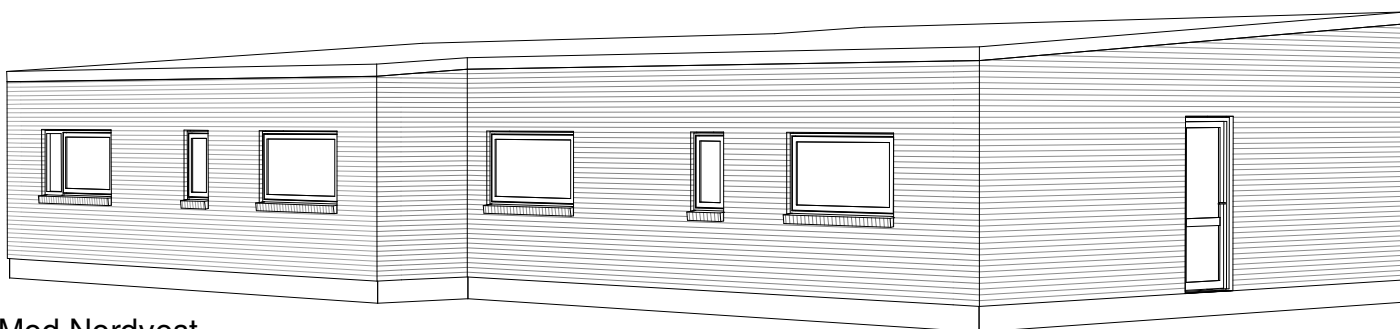

Mod Nordvest

Nord



1883

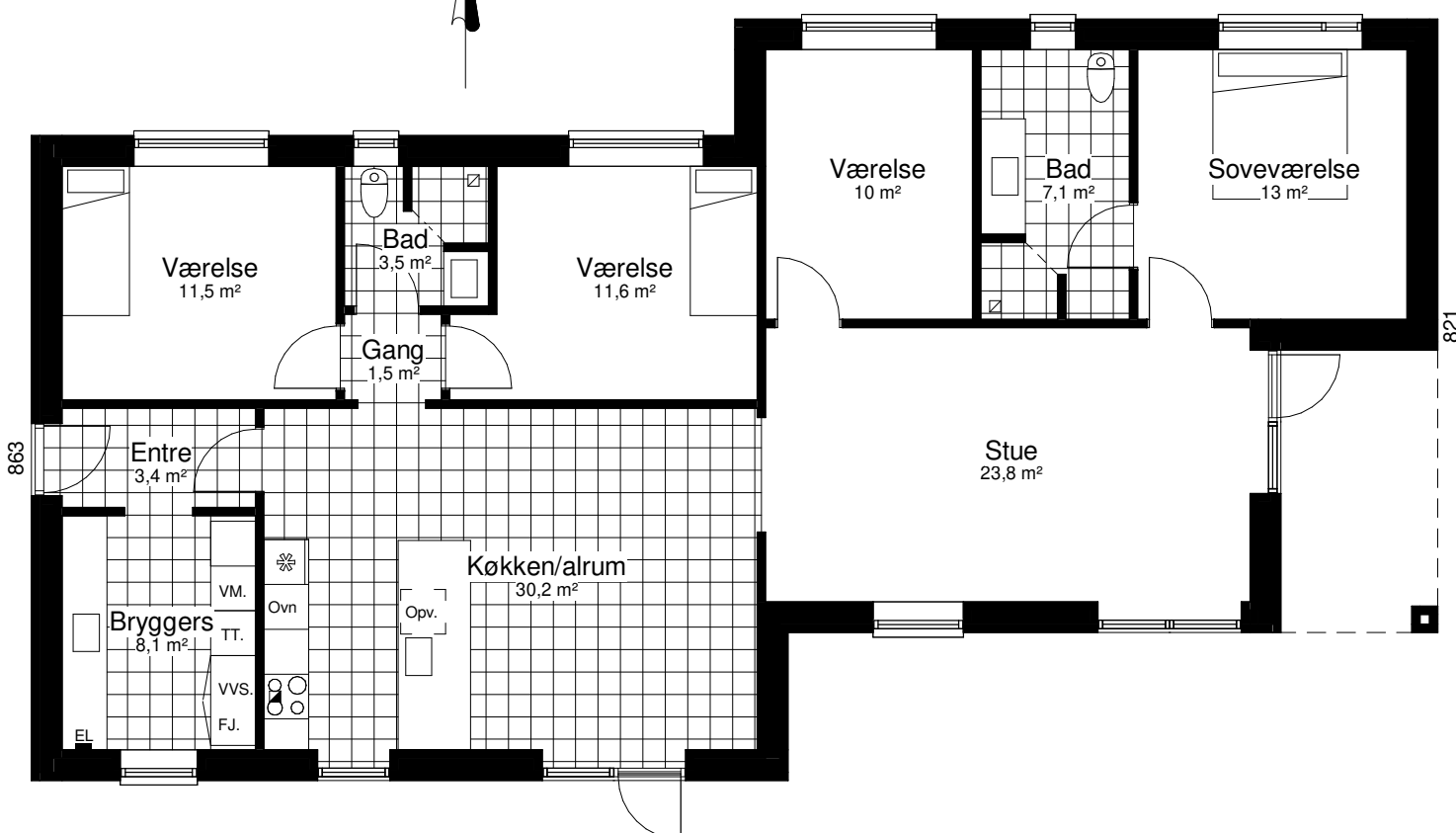

Grundplan 152 m²
 Overdækket 8 m²
 Tegningen er ikke målfast

Preben Jørgensen Huse A/S
 Gammelmarksvej 27, 7100 Vejle
 Telefon 75805171

Perspektiv 152 V

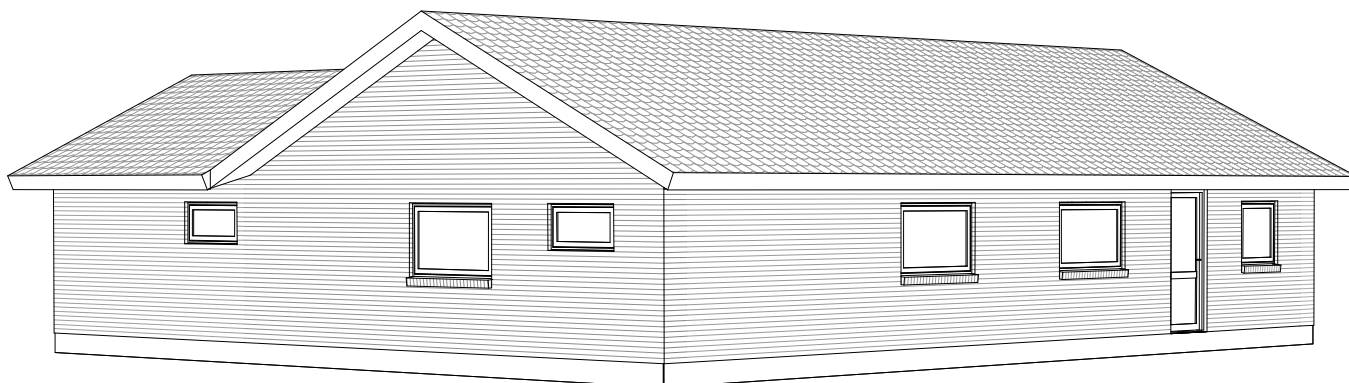

Mod Nordøst

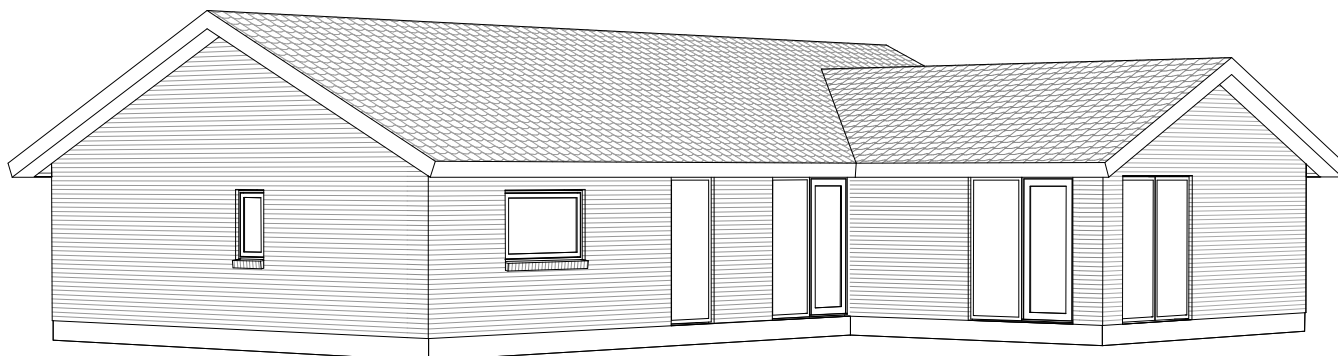

Mod Sydvest

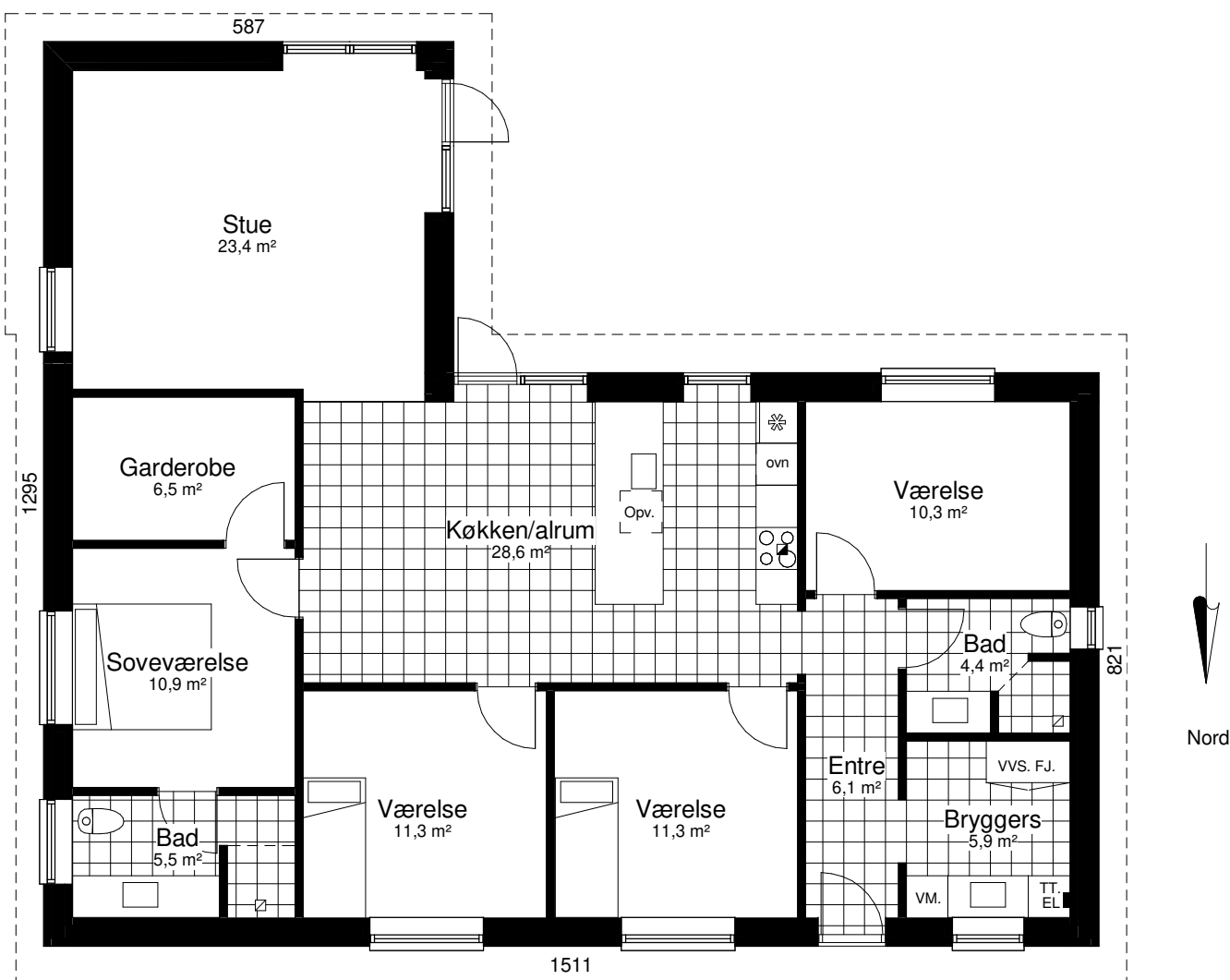

Grundplan 152 m²
Tegningen er ikke målfast

Preben Jørgensen Huse A/S
Gammelmarksvej 27, 7100 Vejle
Telefon 75805171

Unicum 154 A

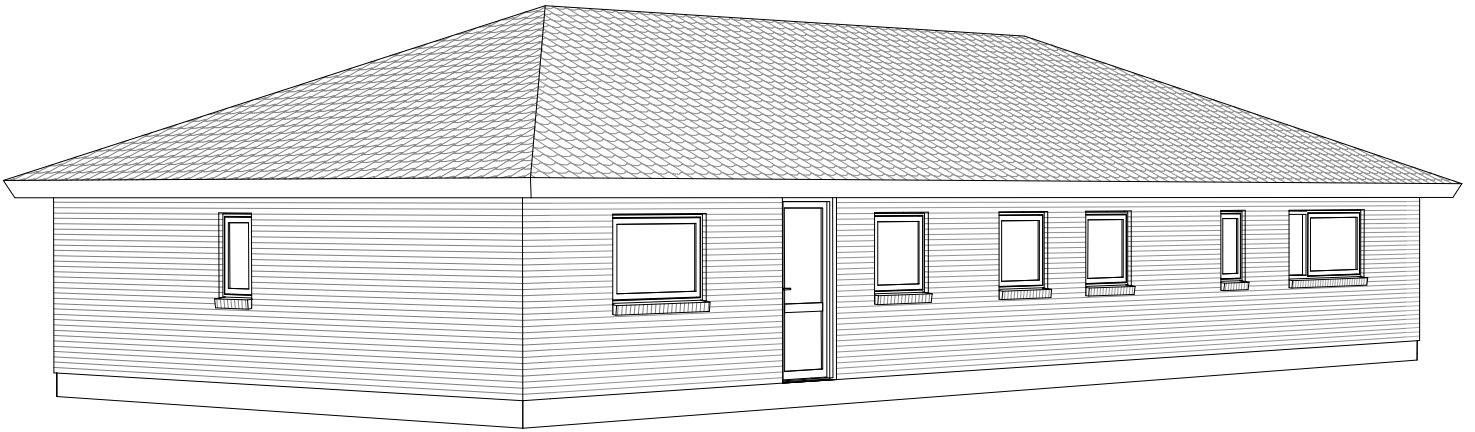

Mod Nordøst

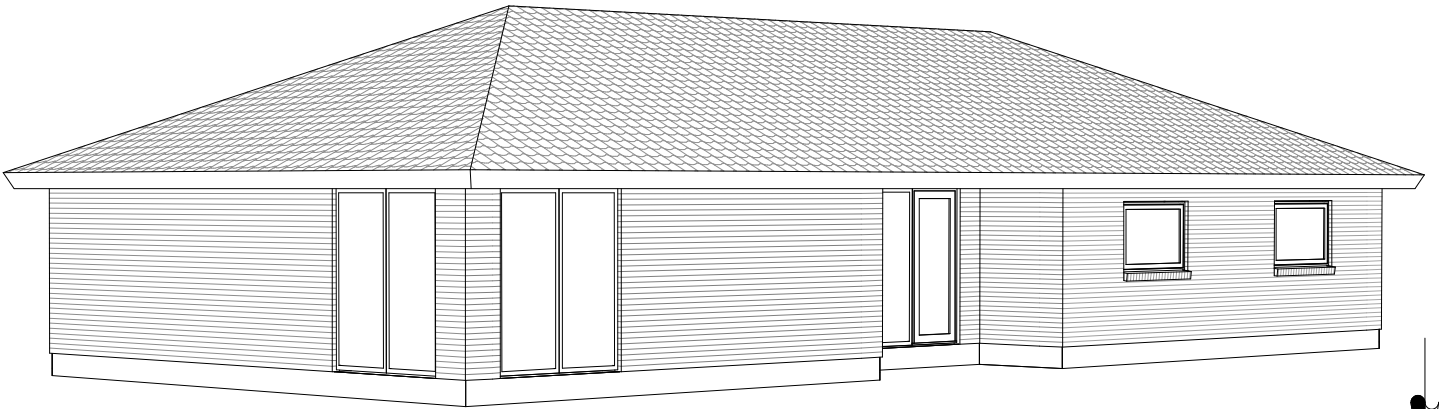

Mod Sydvest



Nord

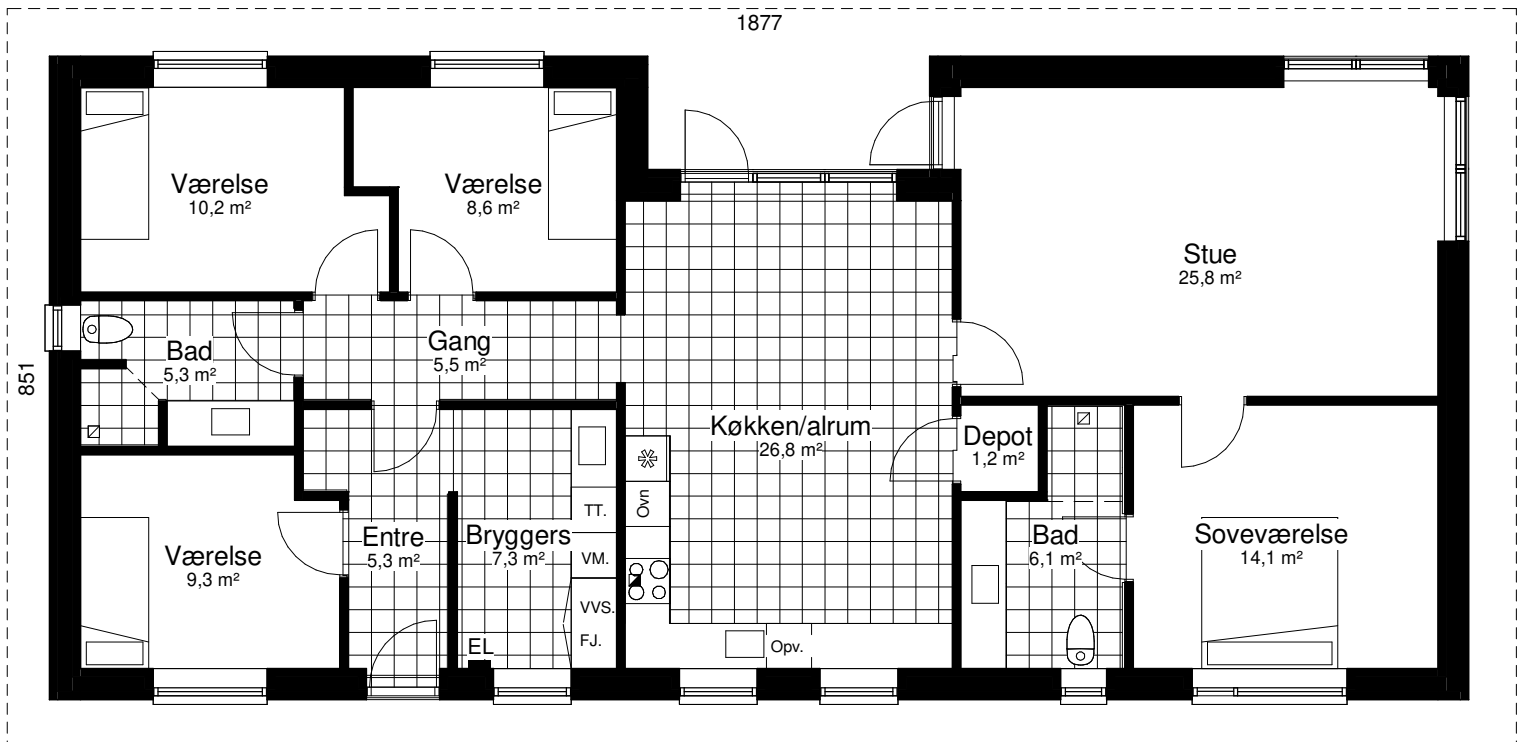

Grundplan 154 m²
Overdækket 6m²
Tegningen er ikke målfast

Preben Jørgensen Huse A/S
Gammelmarksvej 27, 7100 Vejle
Telefon 75805171

Nordic Light 154 A2

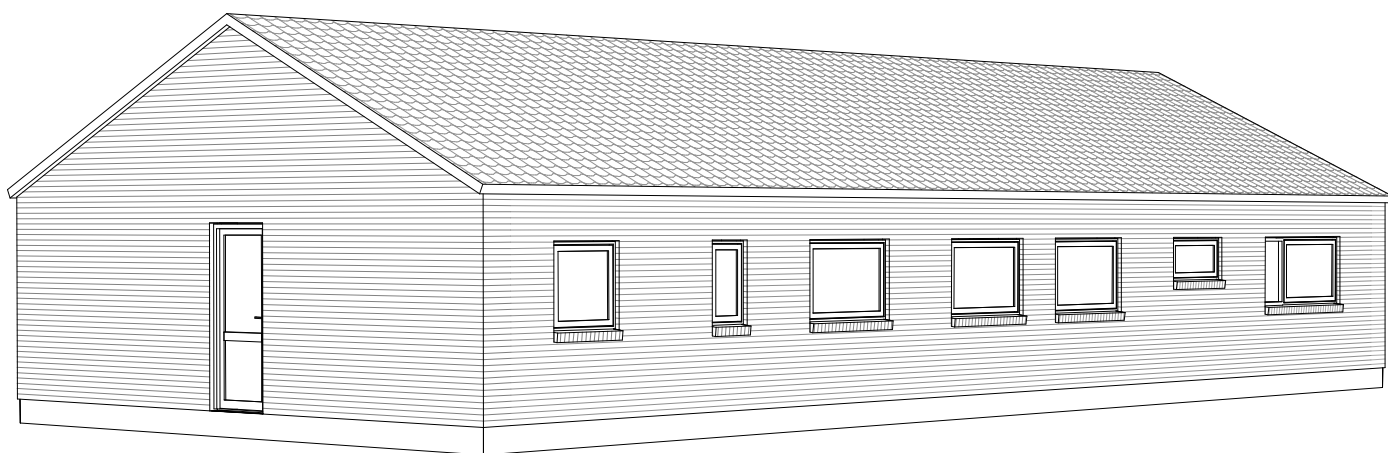

Mod Nordøst

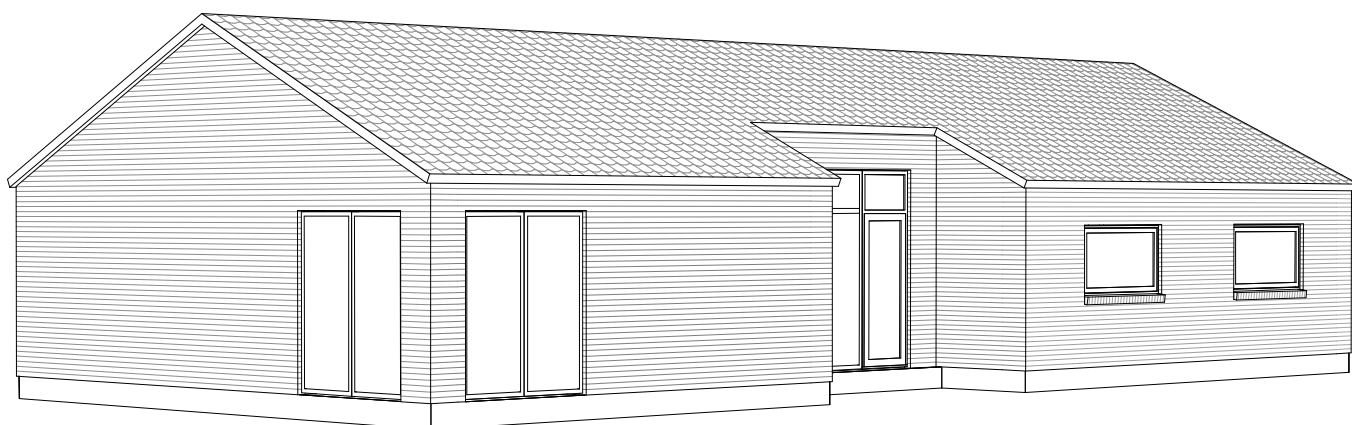

Mod Sydvest

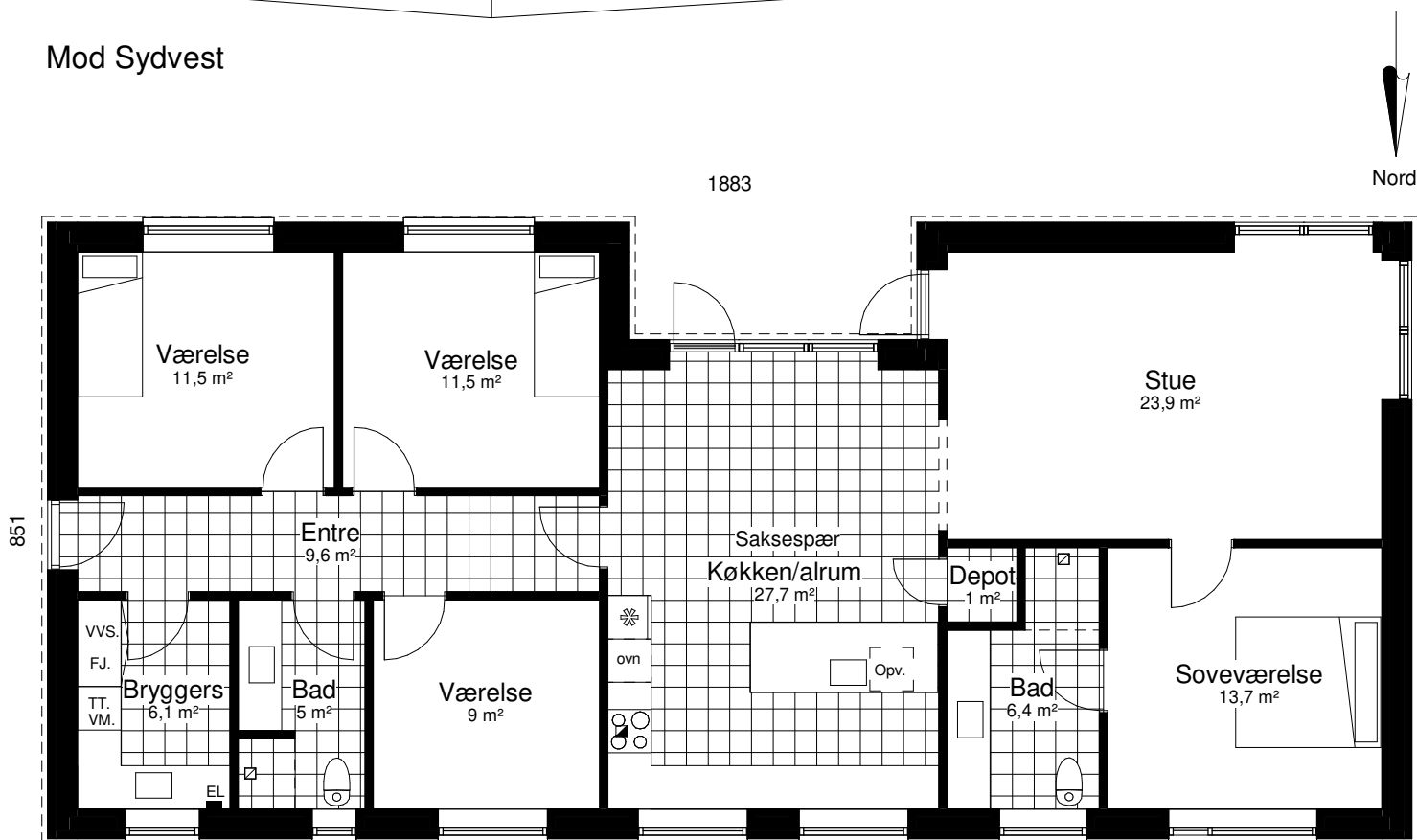

Grundplan 154 m²
Tegningen er ikke målfast

Preben Jørgensen Huse A/S
Gammelmarksvej 27, 7100 Vejle
Telefon 75805171

Lyric 155

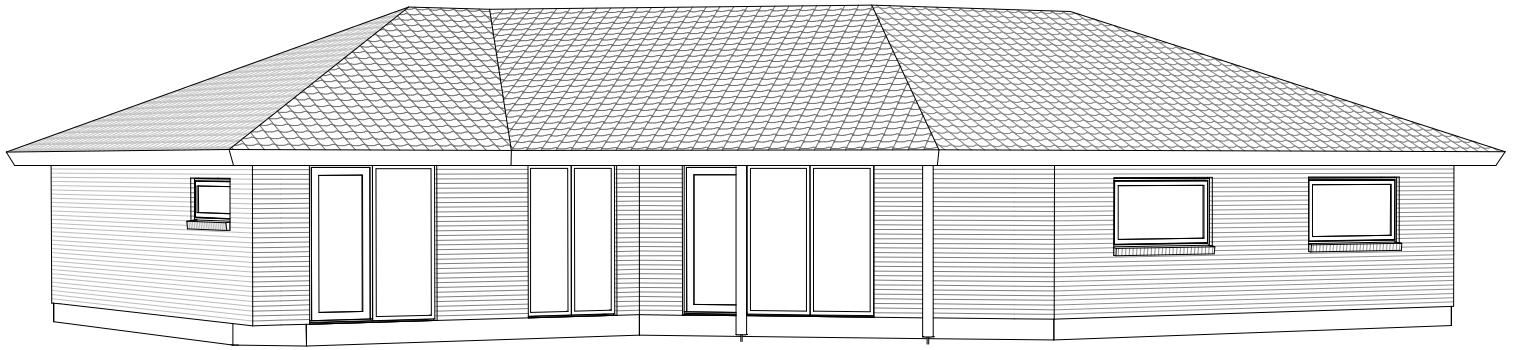

Mod Sydvest

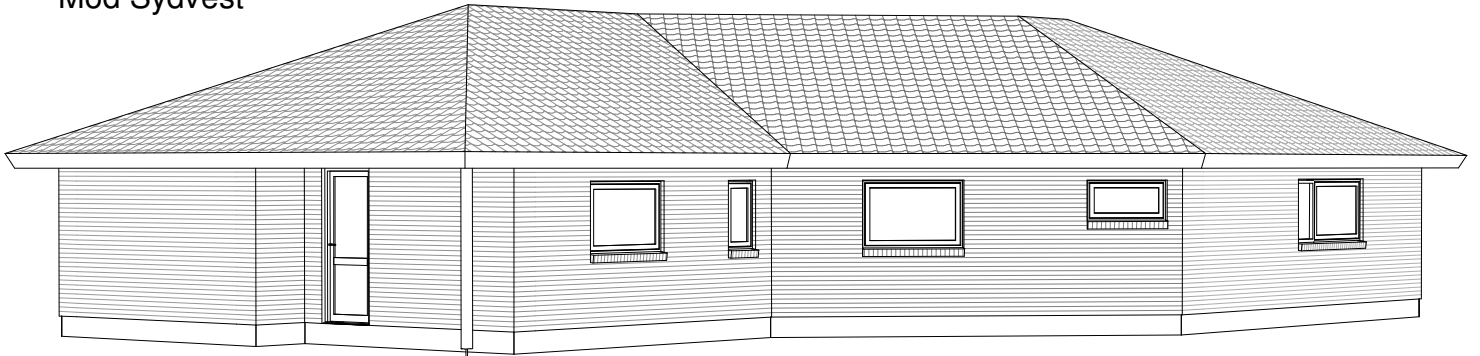

Mod Nordøst

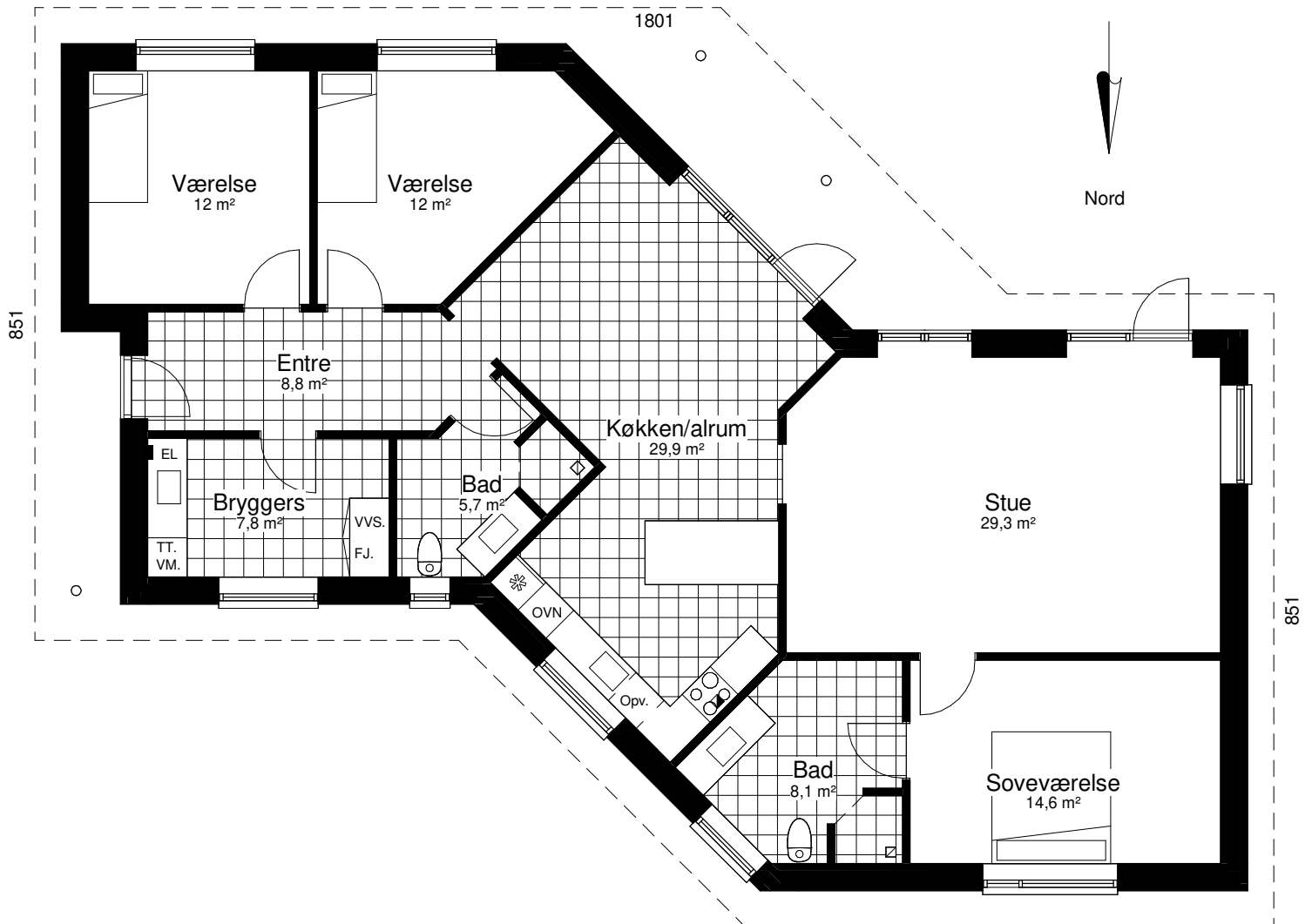

Grundplan 155 m²
Overdækket 16 m²
Tegningen er ikke målfast

Preben Jørgensen Huse A/S
Gammelmarksvej 27, 7100 Vejle
Telefon 75805171

Perspektiv 155 T

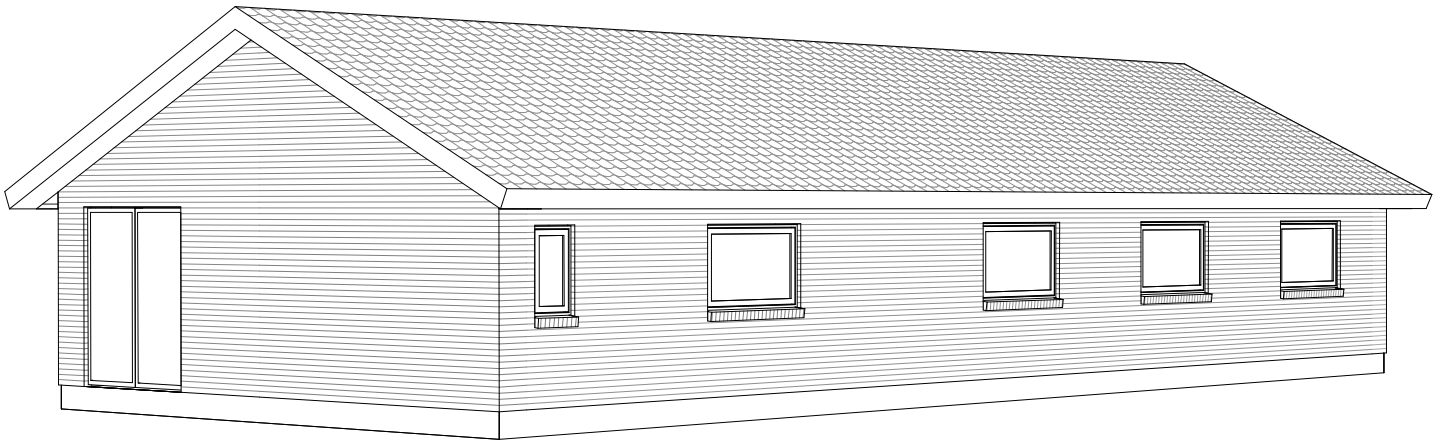

Mod Nordøst

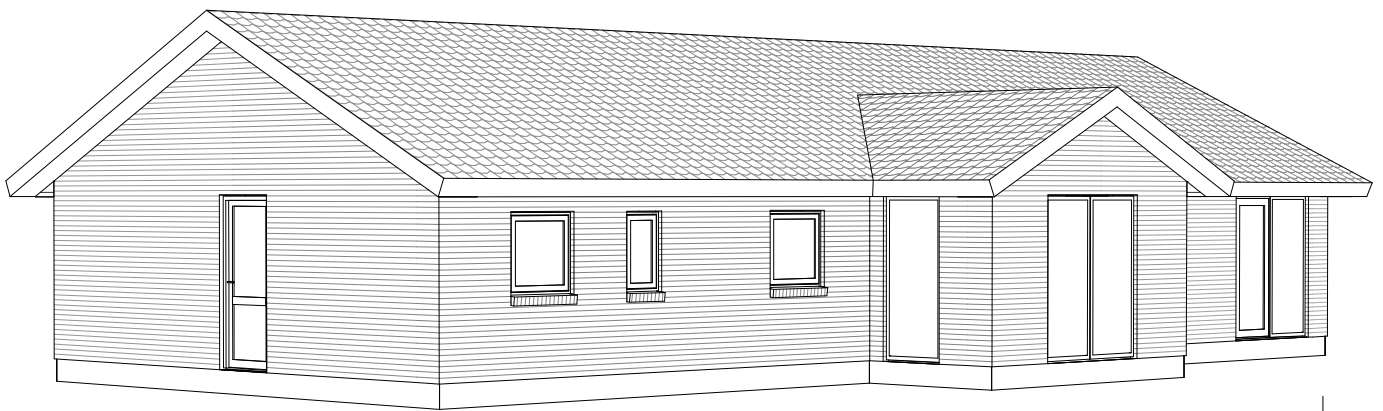

Mod Sydvest

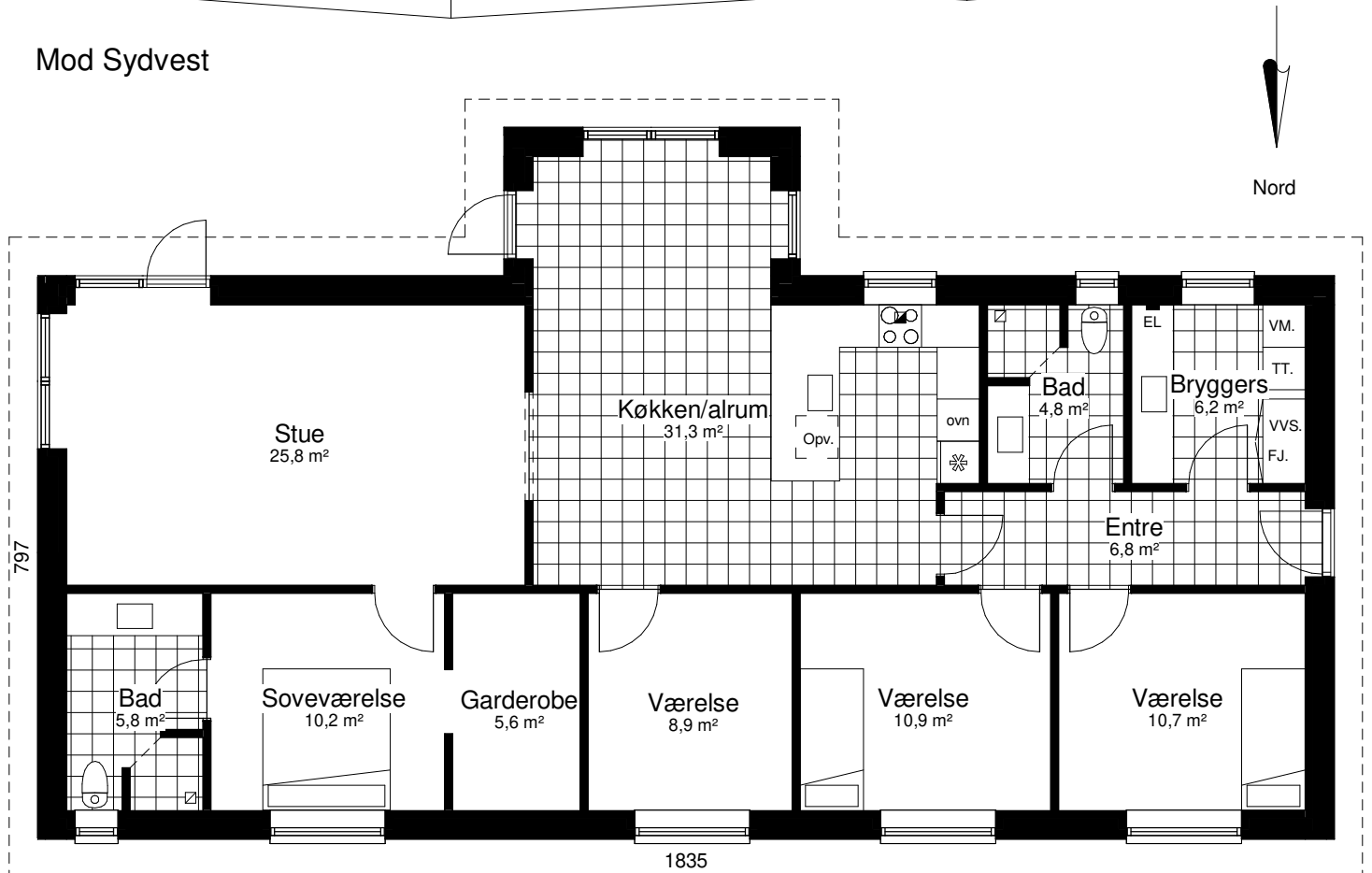

Nordic Cube 156 A

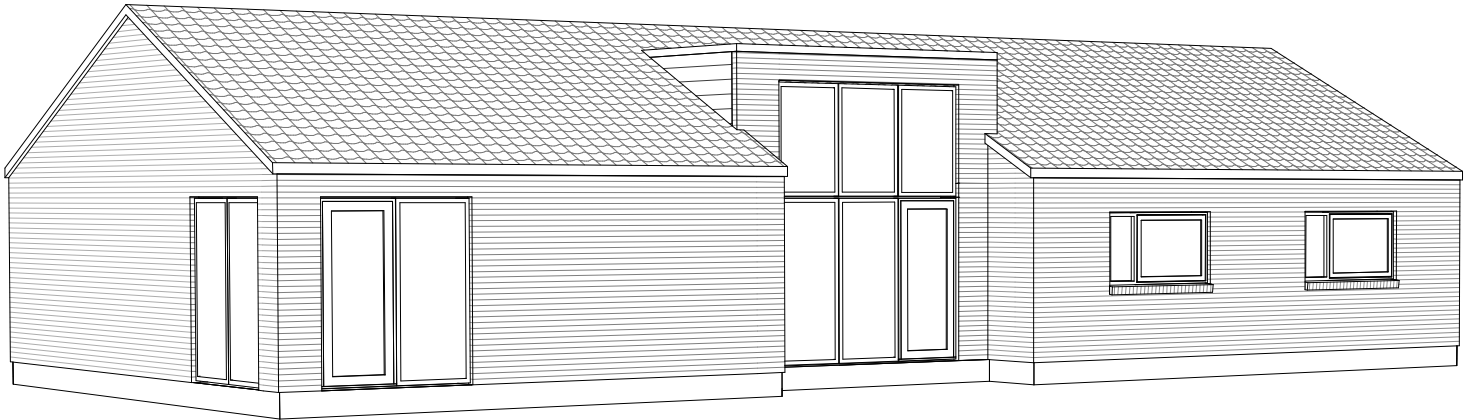

Mod Sydvest

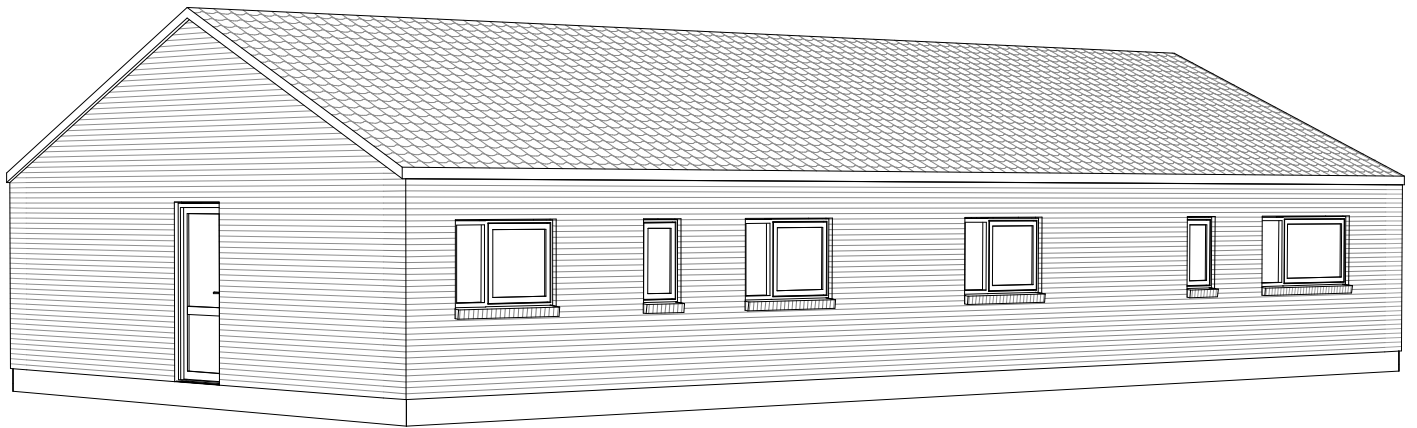

Mod Nordvest

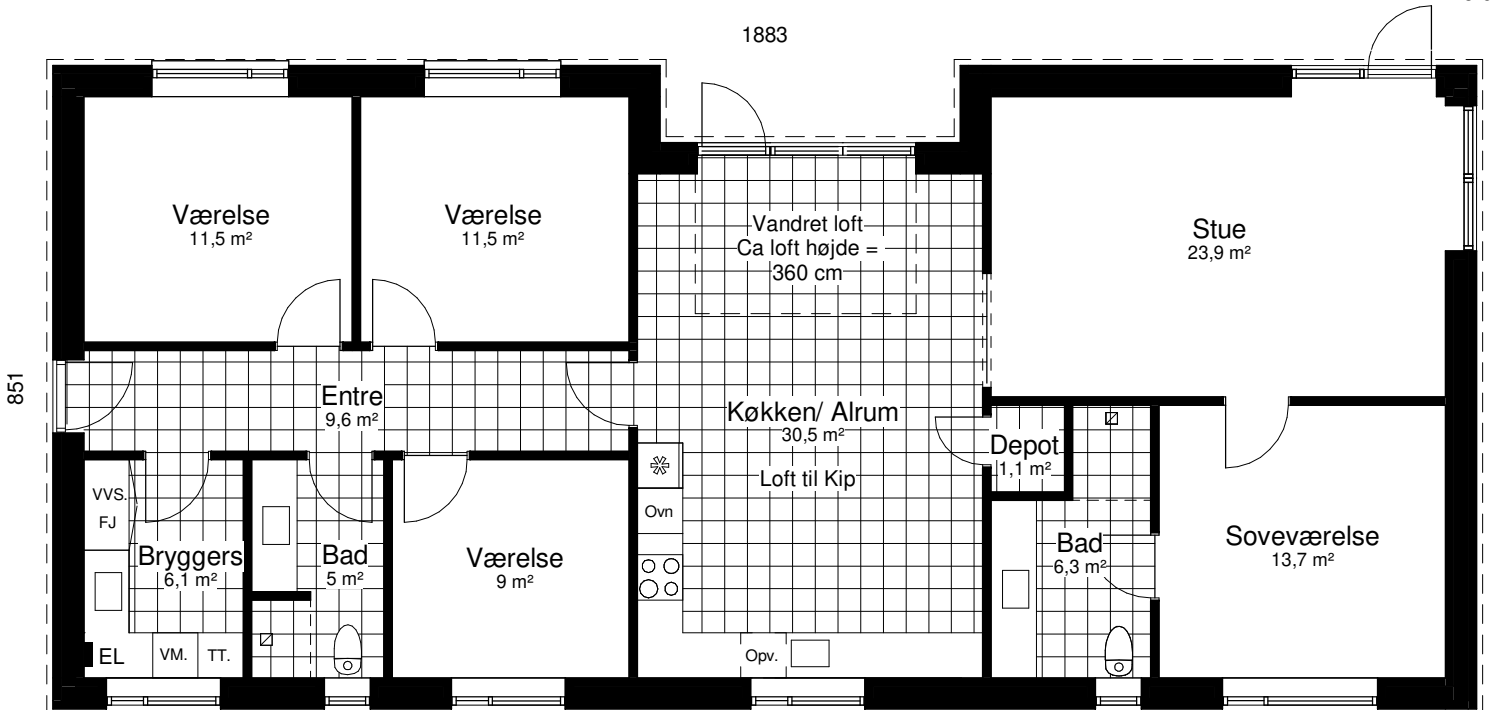

Amfibium 157 H

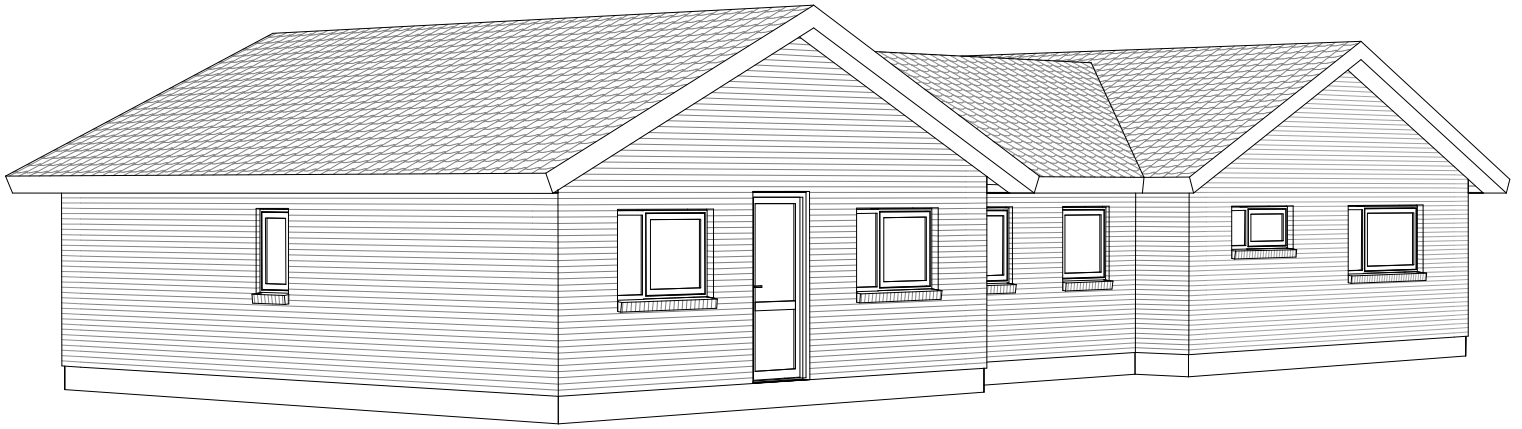

Mod Nordøst

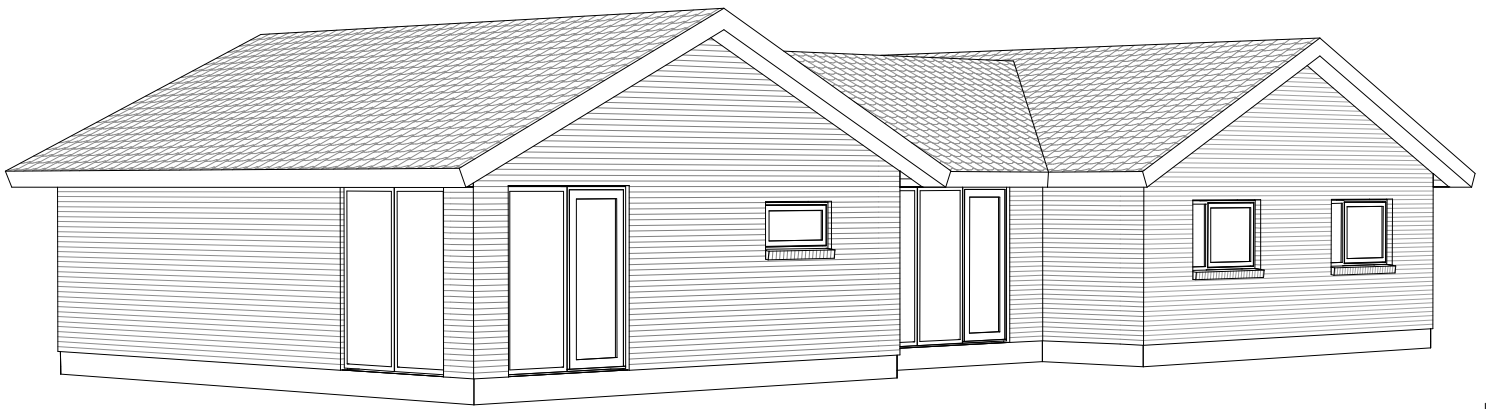

Mod Sydvest



Nord

1895

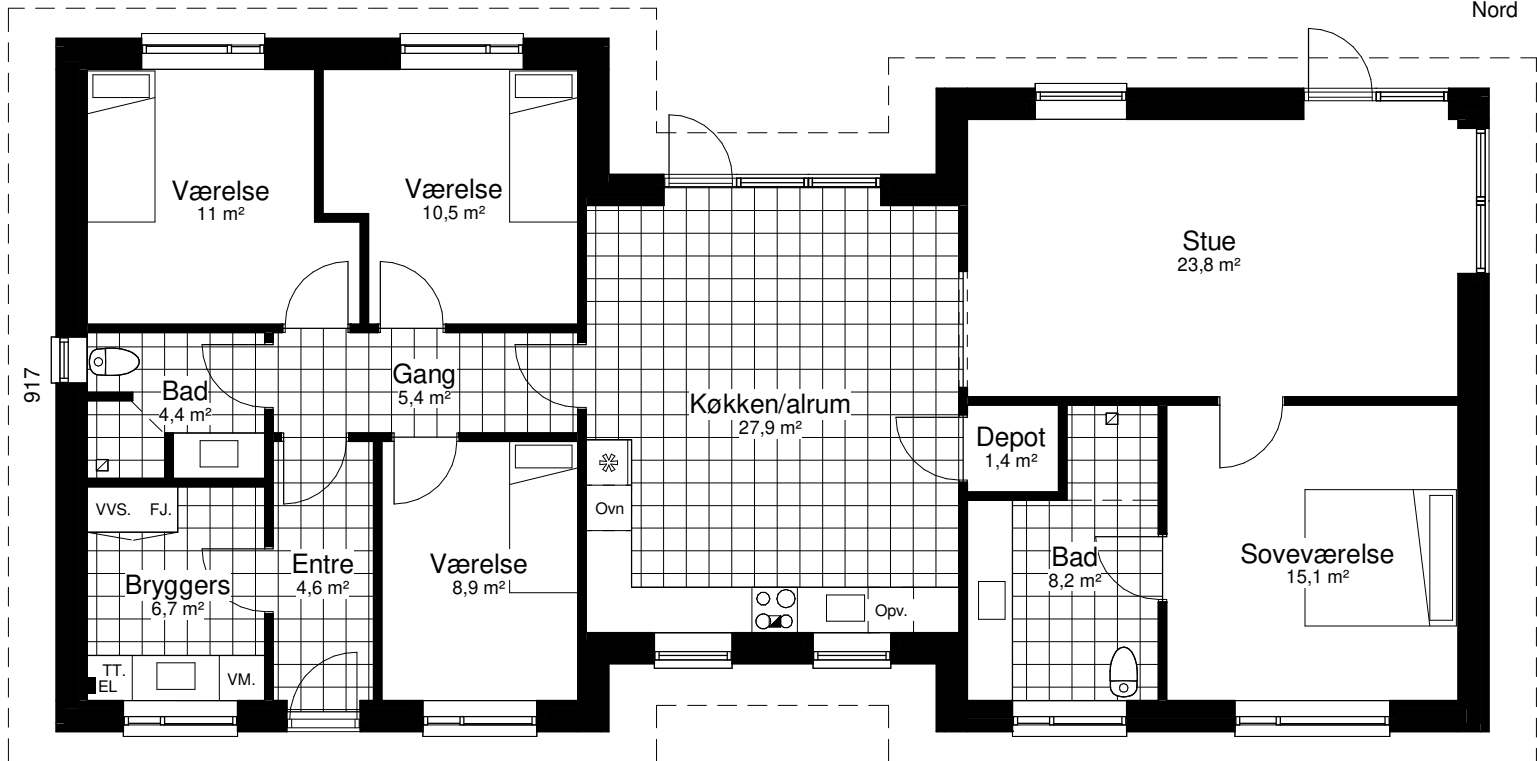

Grundplan 157 m²
Tegningen er ikke målfast

Preben Jørgensen Huse A/S
Gammelmarksvej 27, 7100 Vejle
Telefon 75805171

Perspektiv 158 V

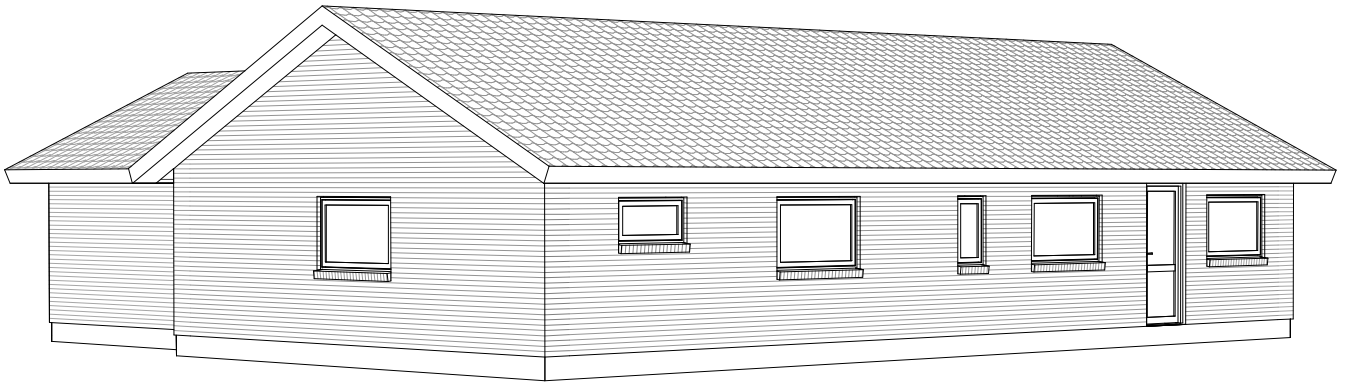

Mod nordøst

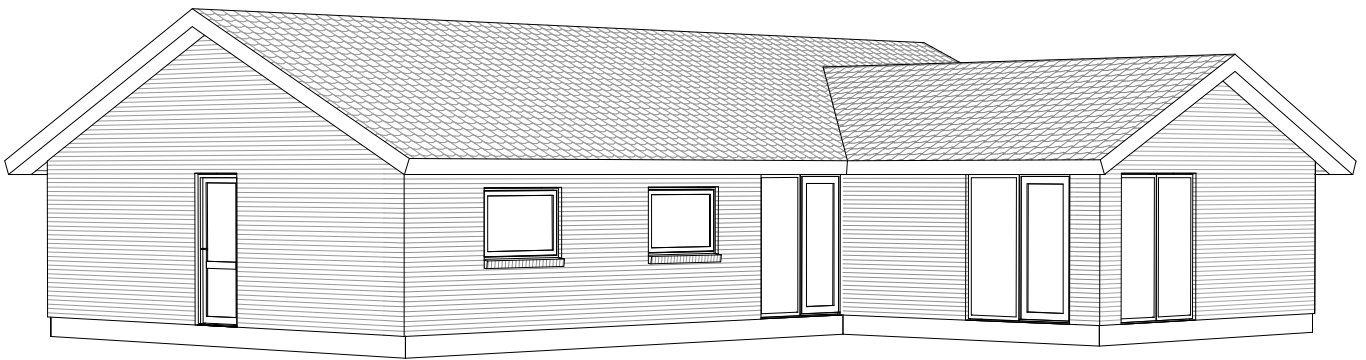

Mod sydvest

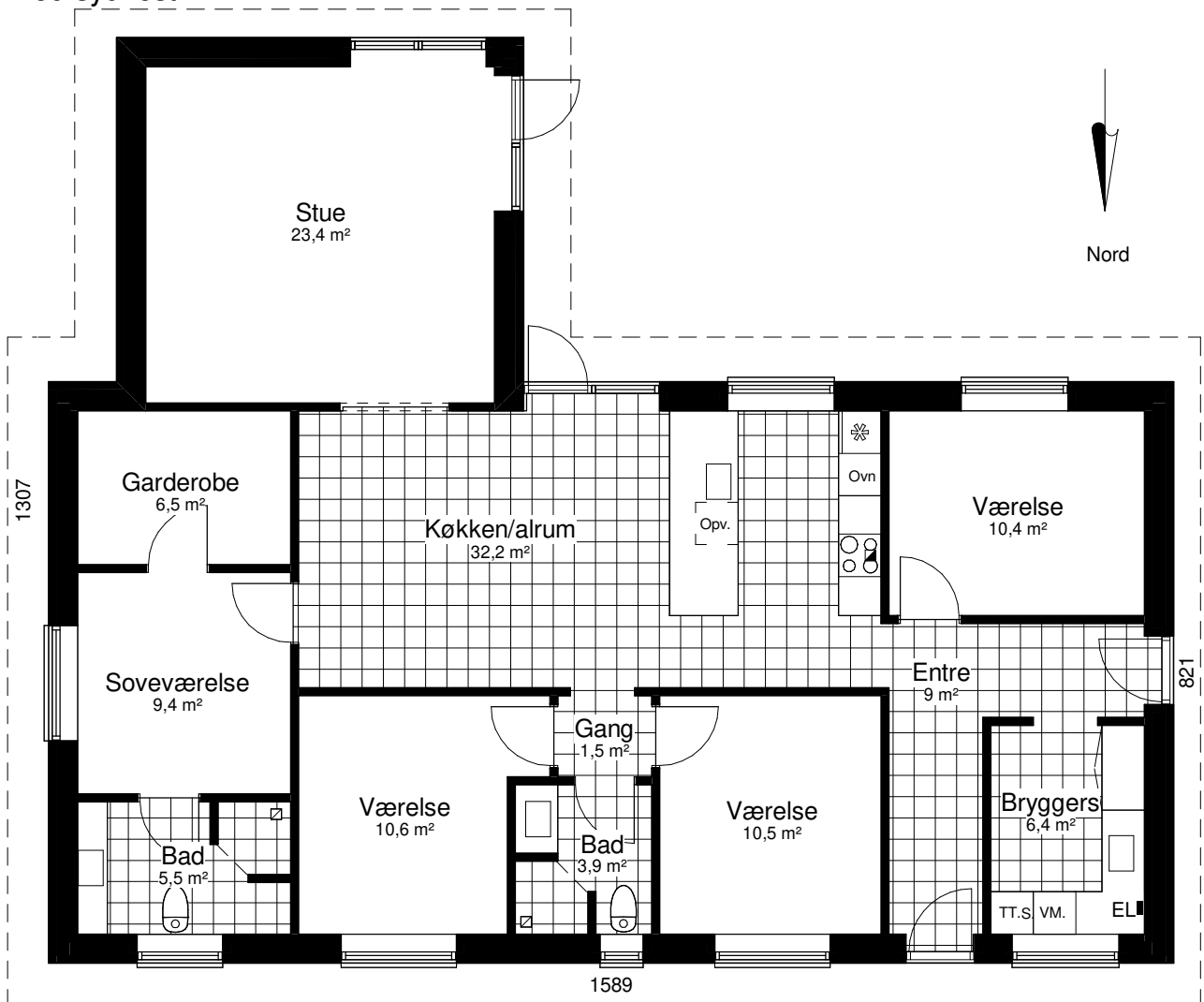

Grundplan 158 m²
Tegningen er ikke målfast

Preben Jørgensen Huse A/S
Gammelmarksvej 27, 7100 Vejle
Telefon 75805171

Perspektiv 159 V

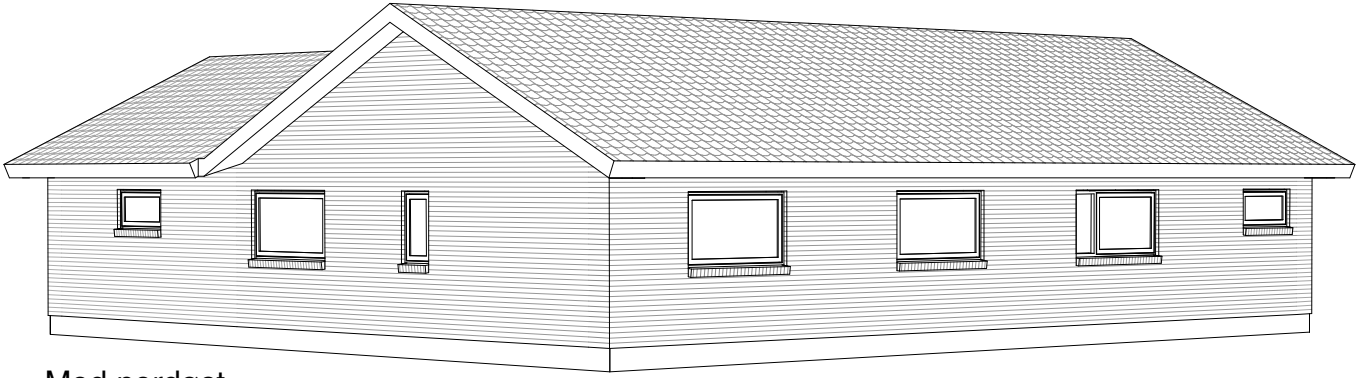

Mod nordøst

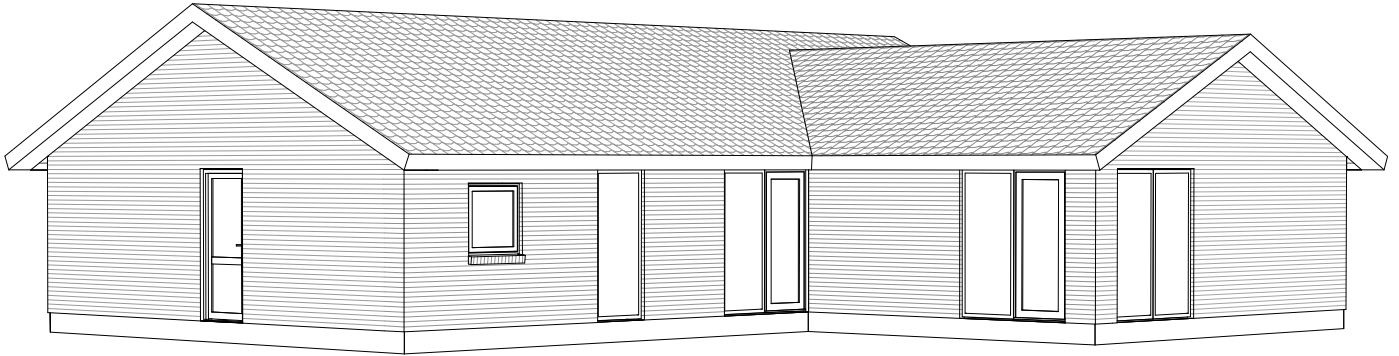

Mod sydvest

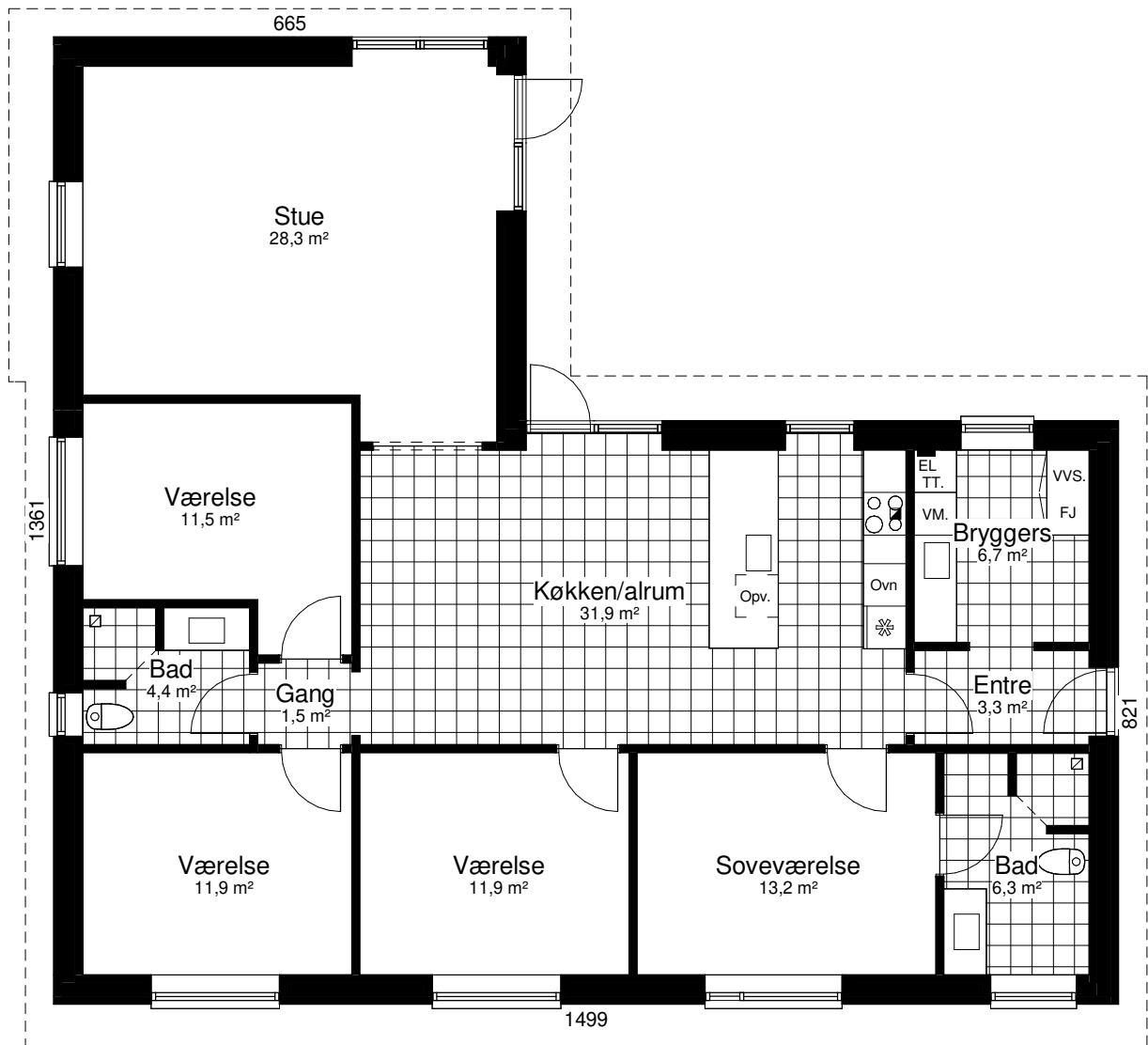

Grundplan 159 m²
Tegningen er ikke målfast

Preben Jørgensen Huse A/S
Gammelmarksvej 27, 7100 Vejle
Telefon 75805171



Nordic Light 160 A

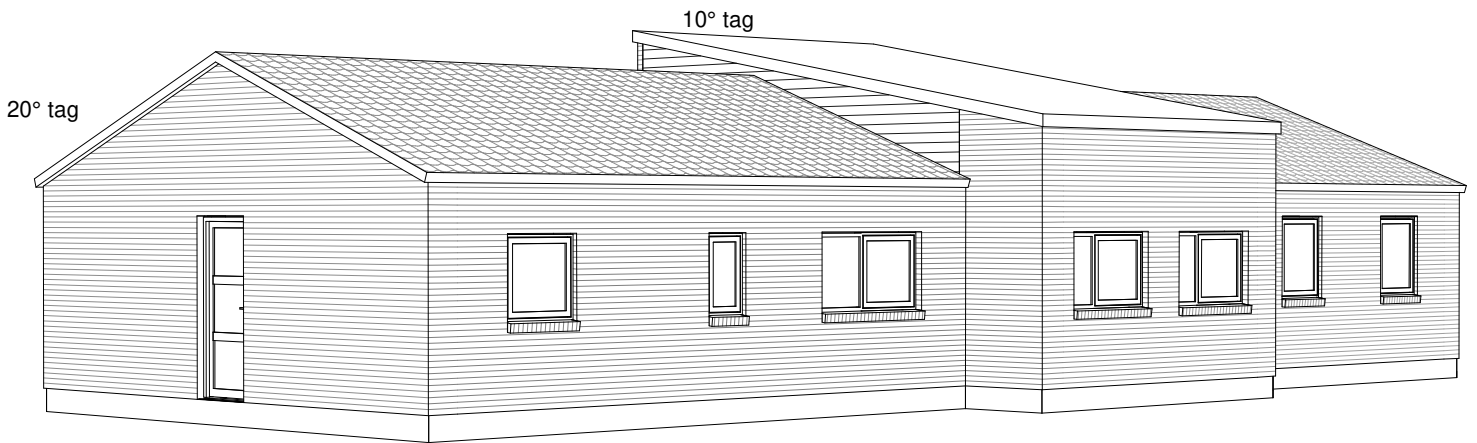

Mod Nordøst

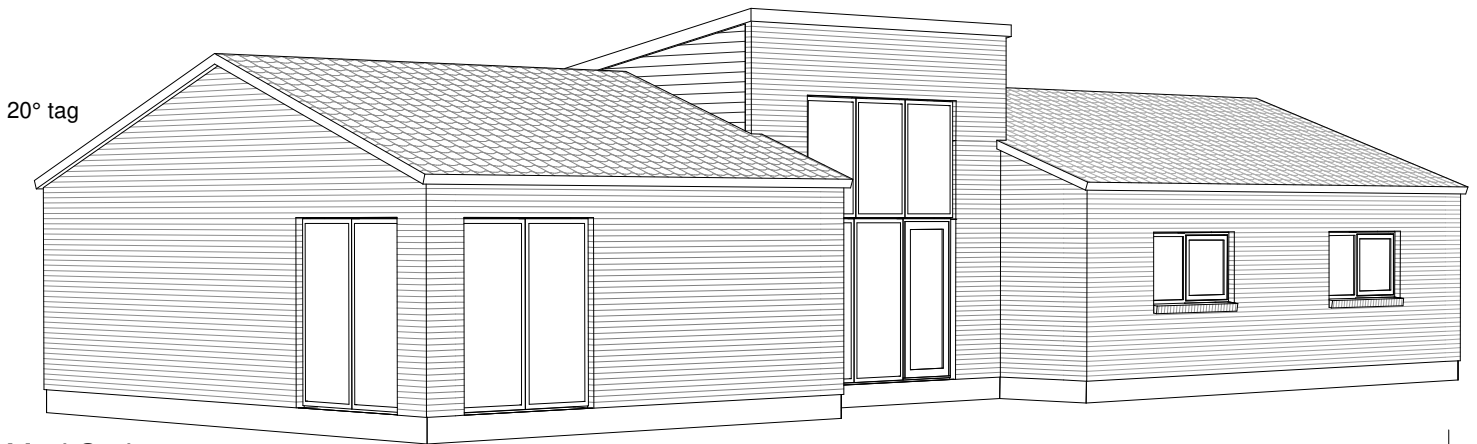

Mod Sydvest



Nord

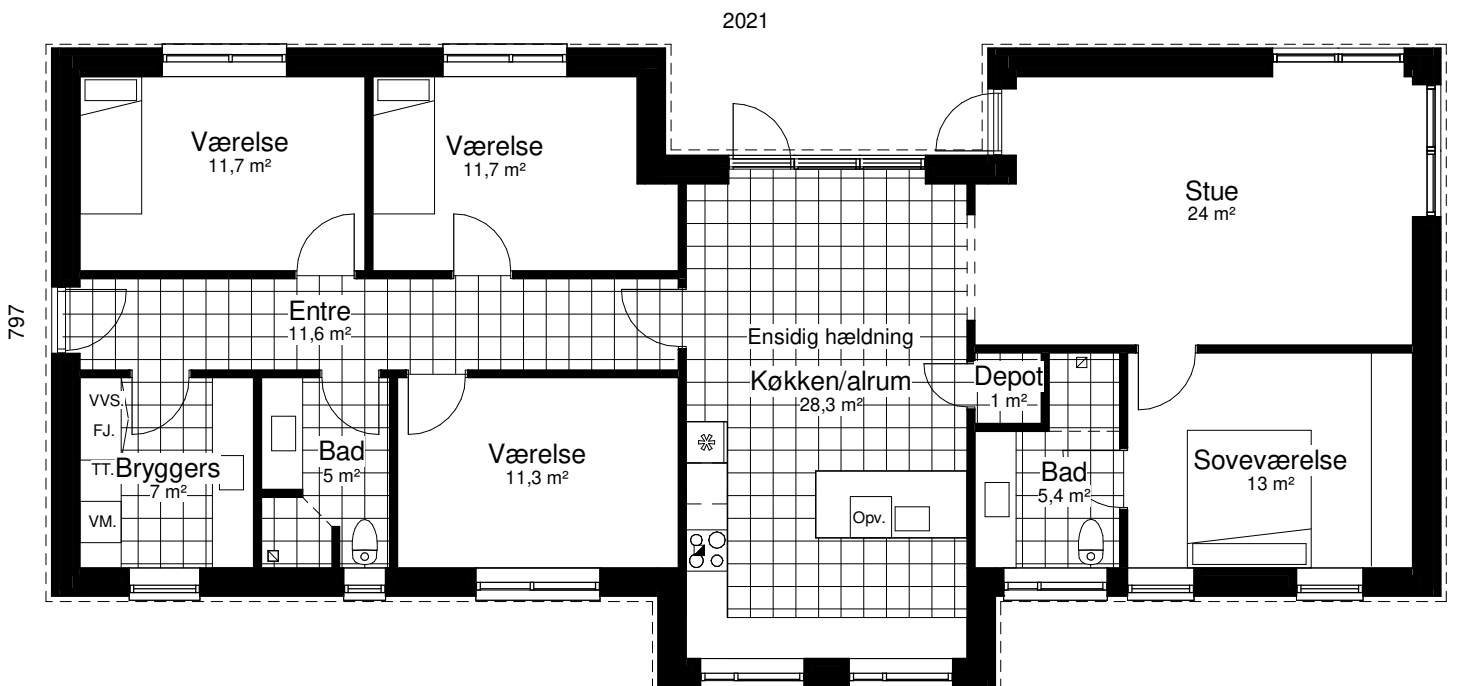

Grundplan 160 m²
Tegningen er ikke målfast

Preben Jørgensen Huse A/S
Gammelmarksvej 27, 7100 Vejle
Telefon 75805171

Nordic Light 160 A2

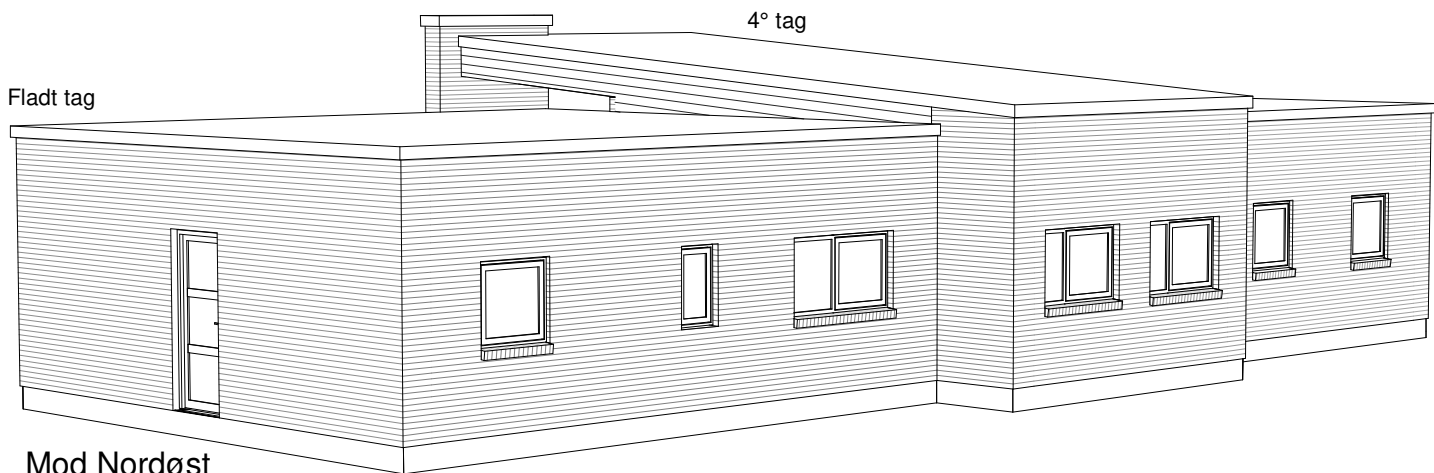

Oplev den i 3D på vores hjemmeside

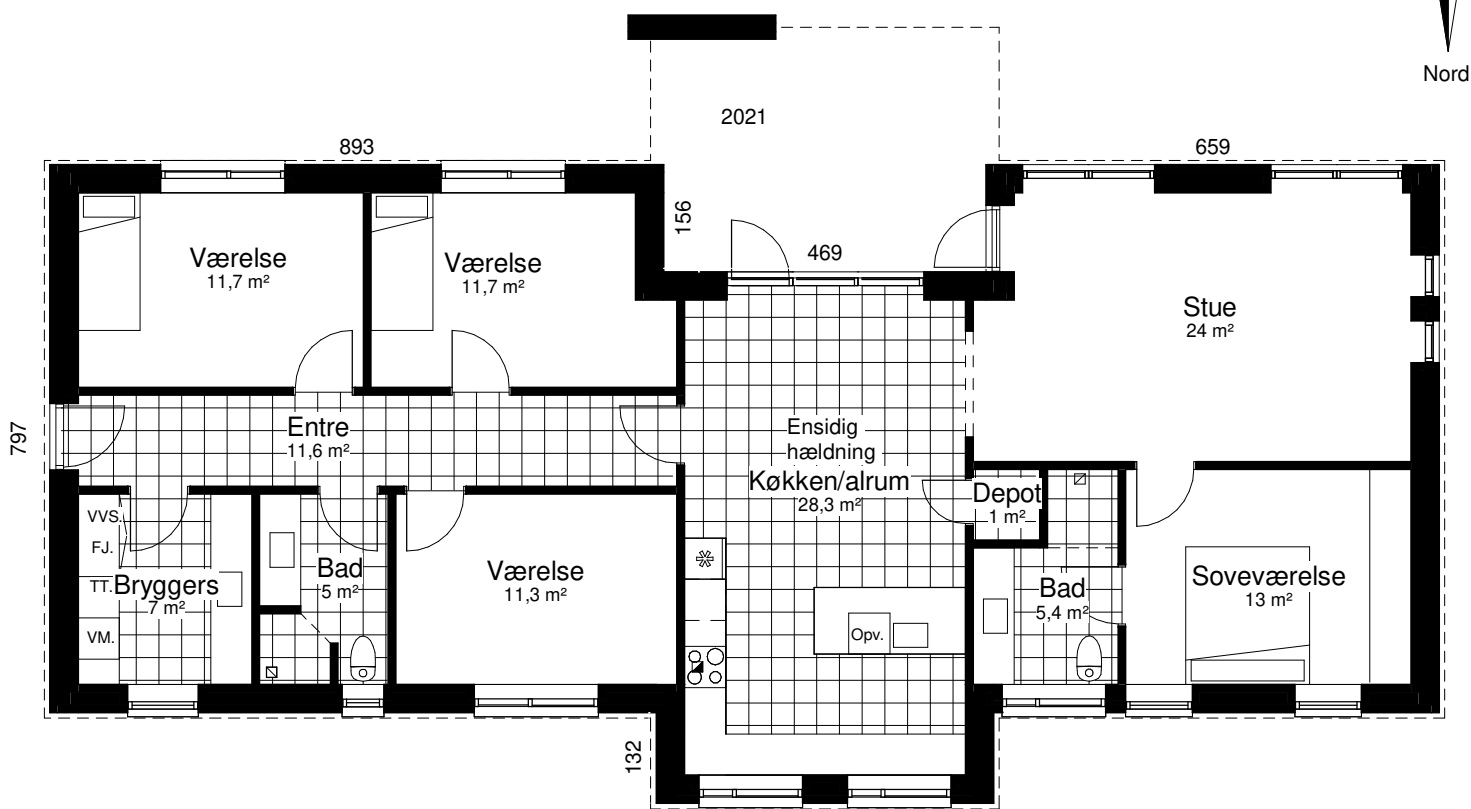
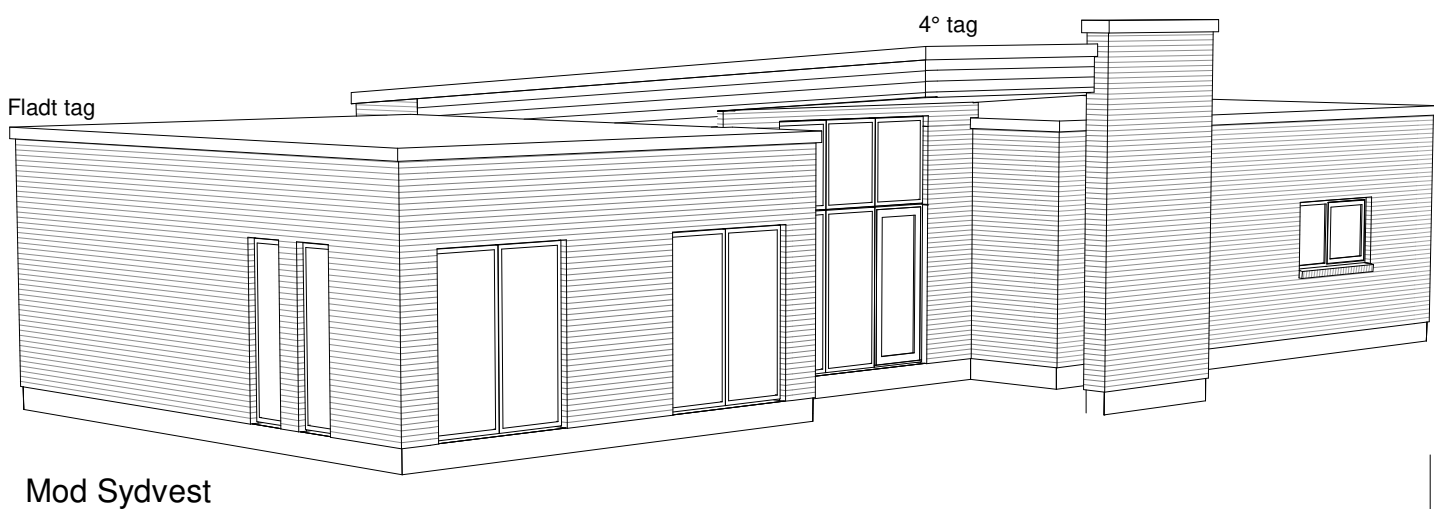

Grundplan 160 m²
Overdækket 17 m²
Tegningen er ikke målfast

Preben Jørgensen Huse A/S
Gammelmarksvej 27, 7100 Vejle
Telefon 75805171

Perspektiv 160 V

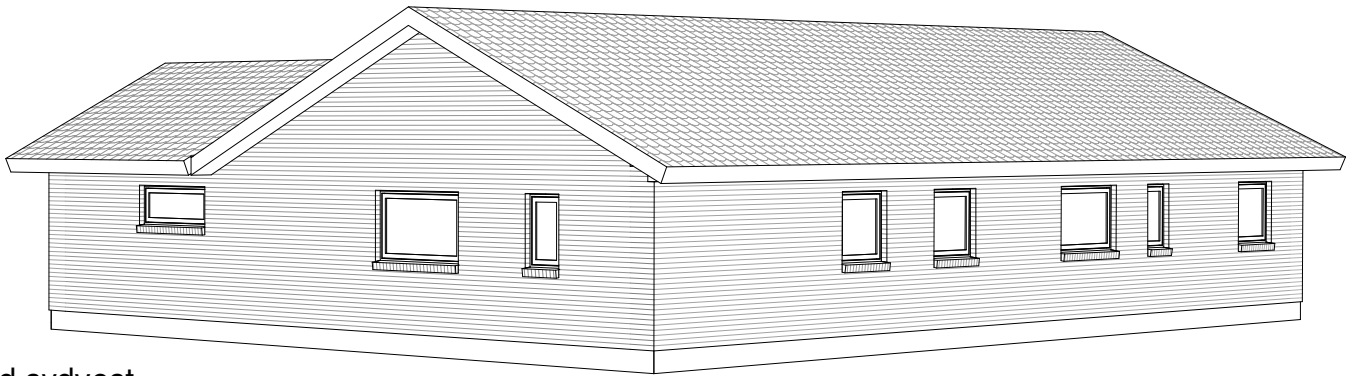

Mod sydvest

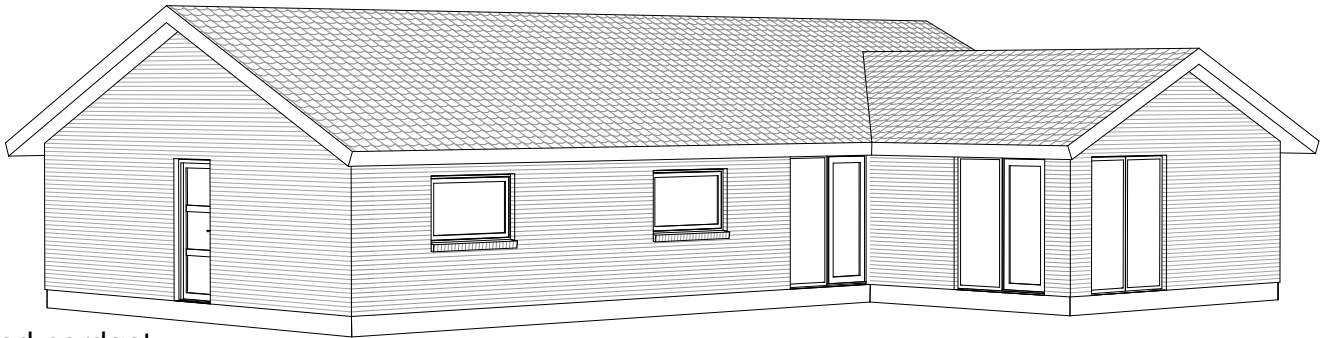

Mod nordøst

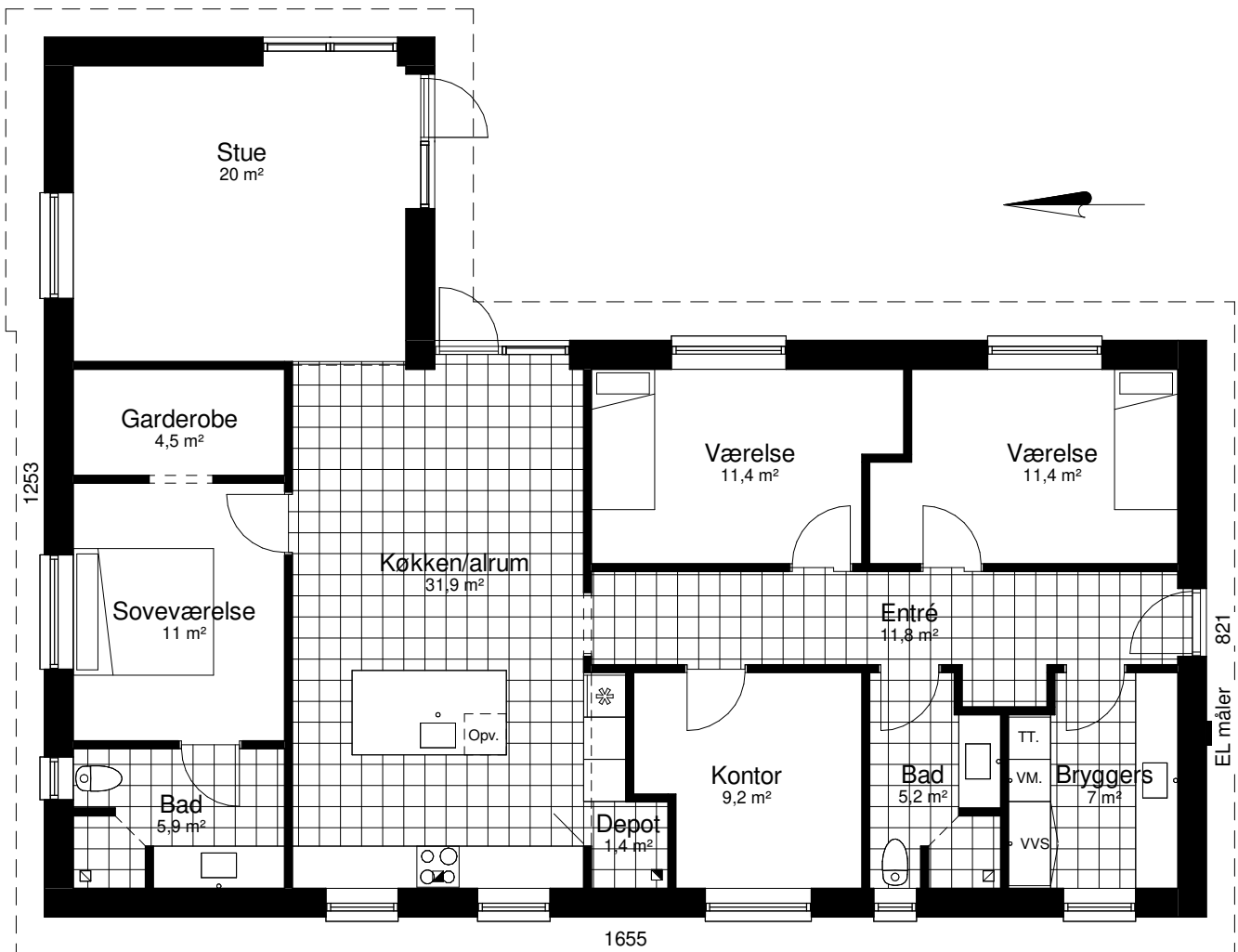

Nordic Cube 163 T

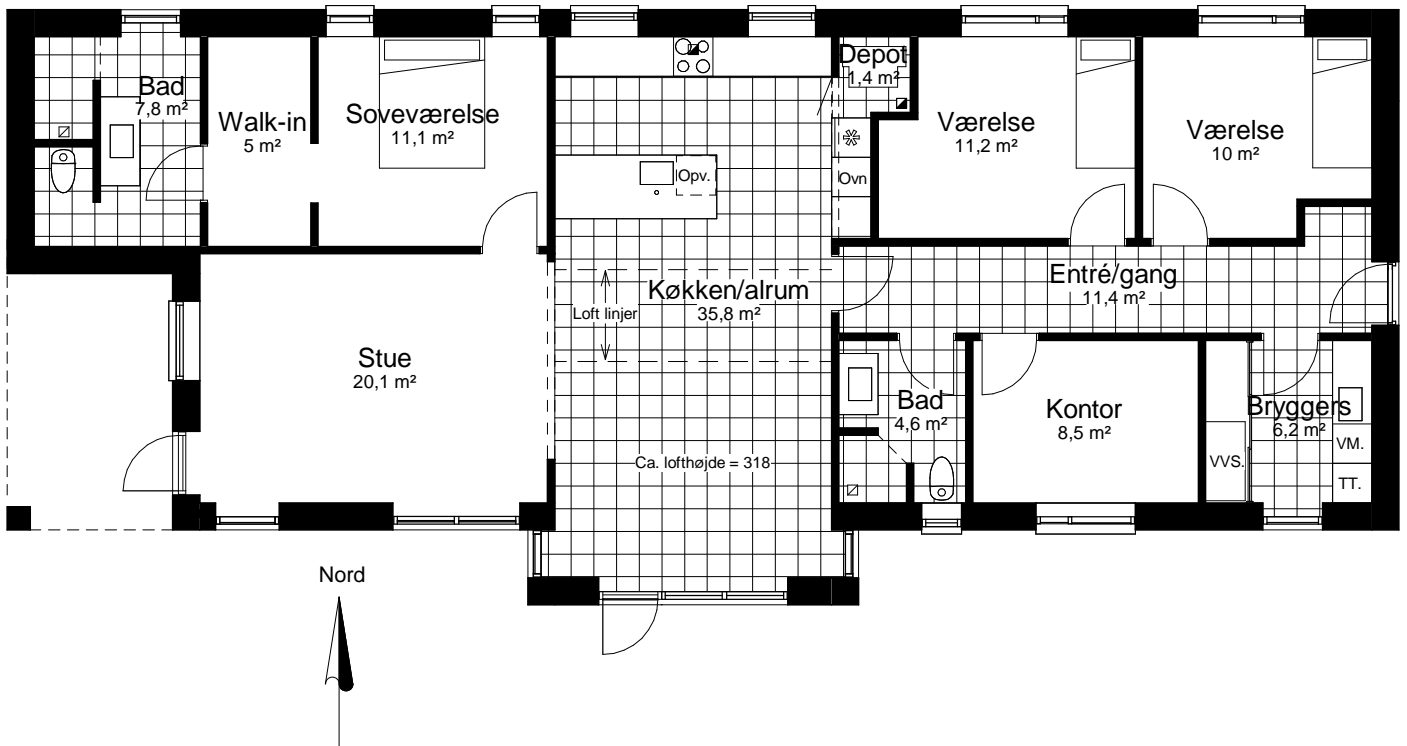
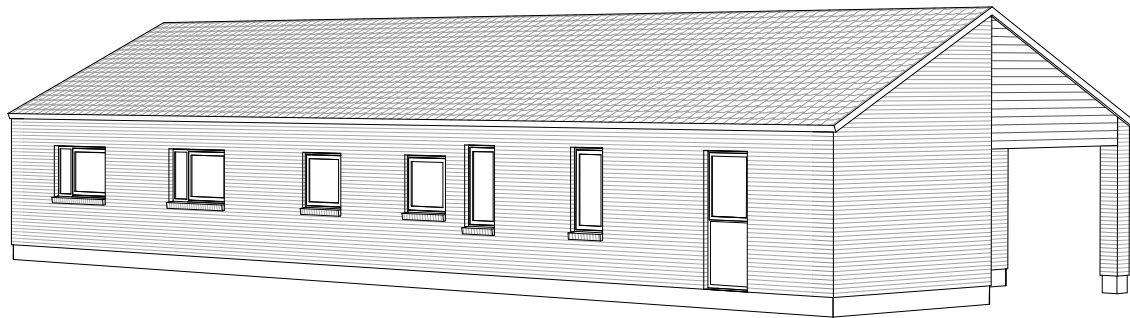
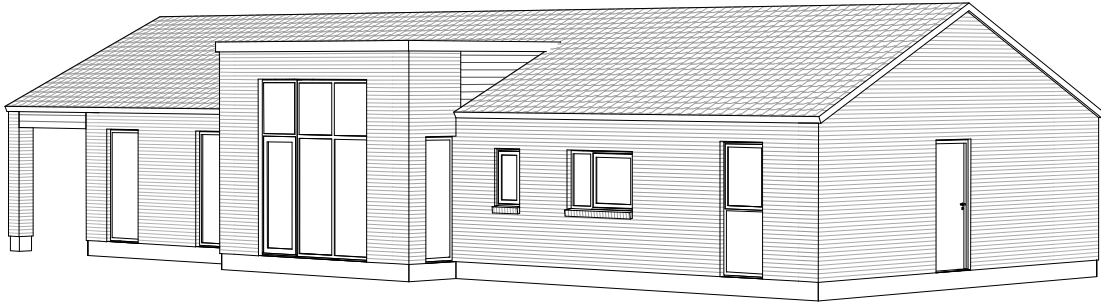

Grundplan 163 m²
Overdækket 10 m²
Tegningen er ikke målfast

Preben Jørgensen Huse A/S
Gammelmarksvej 27, 7100 Vejle
Telefon 75805171

Solitaire166 E

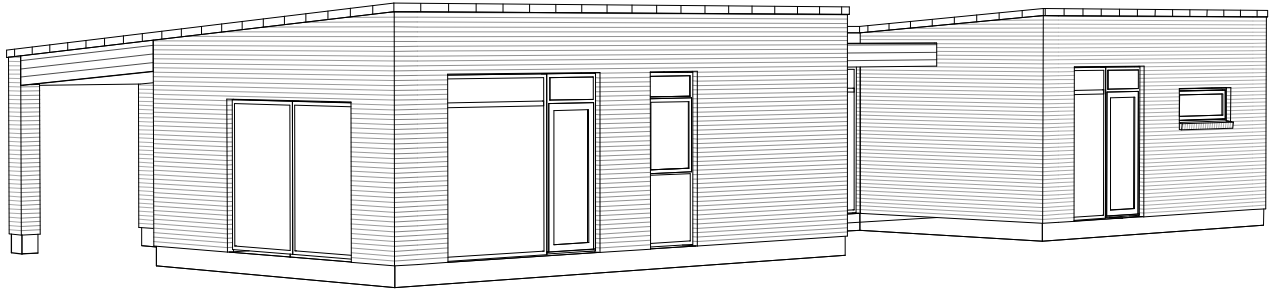

Mod Sydvest

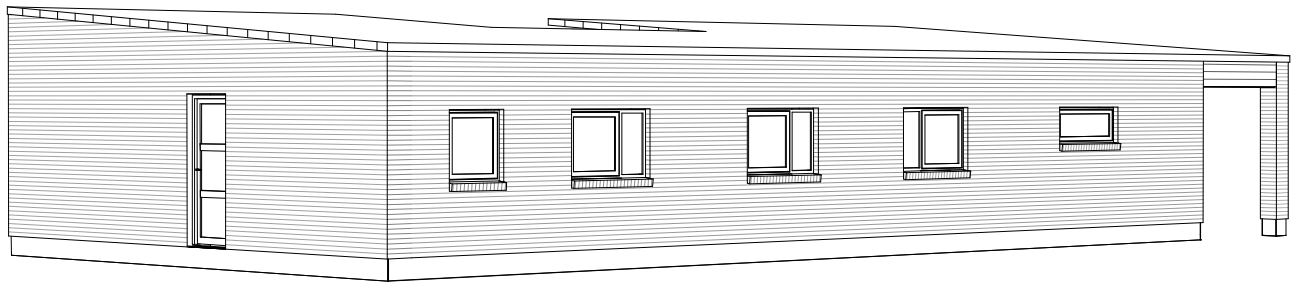

Mod Nordøst

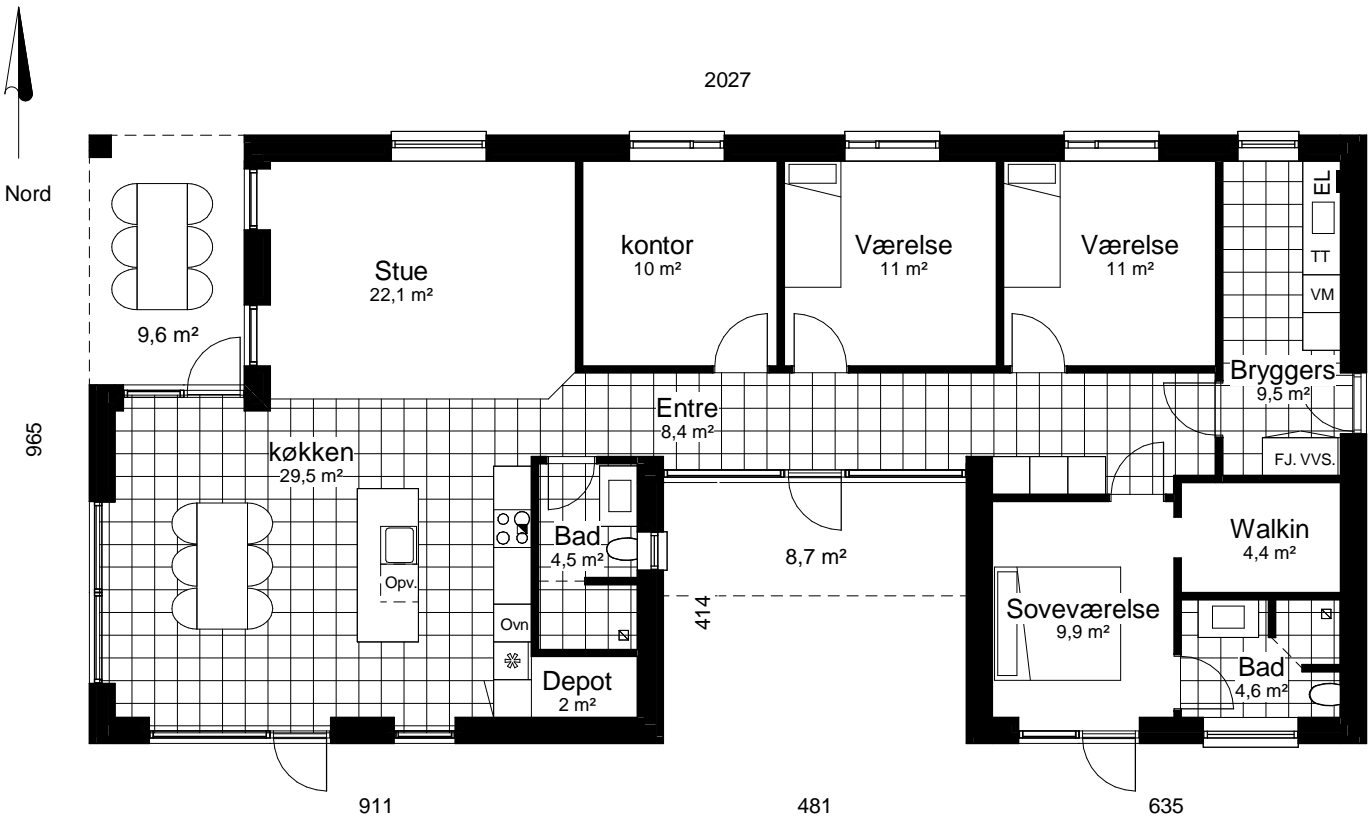

Grundplan 166 m²
Overdækket 18 m²
Tegningen er ikke målfast

Preben Jørgensen Huse A/S
Gammelmarksvej 27, 7100 Vejle
Telefon 75805171

Solitarie 167 E

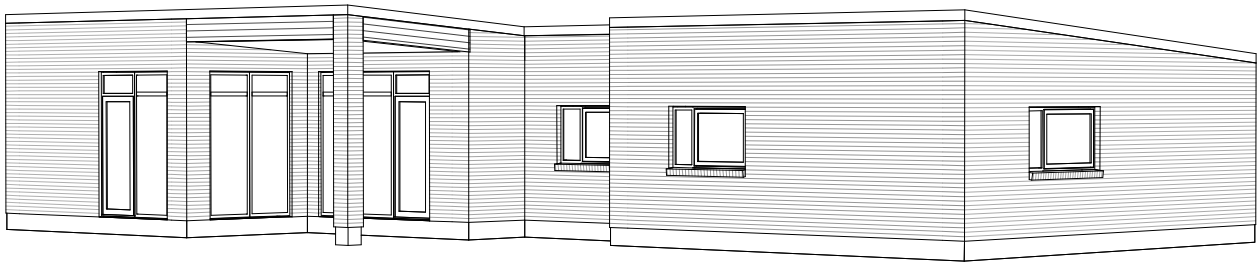

Mod Sydøst

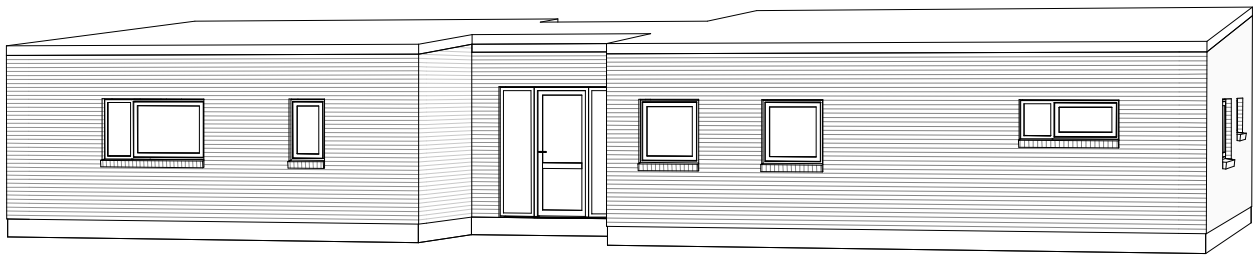

Mod Nordvest

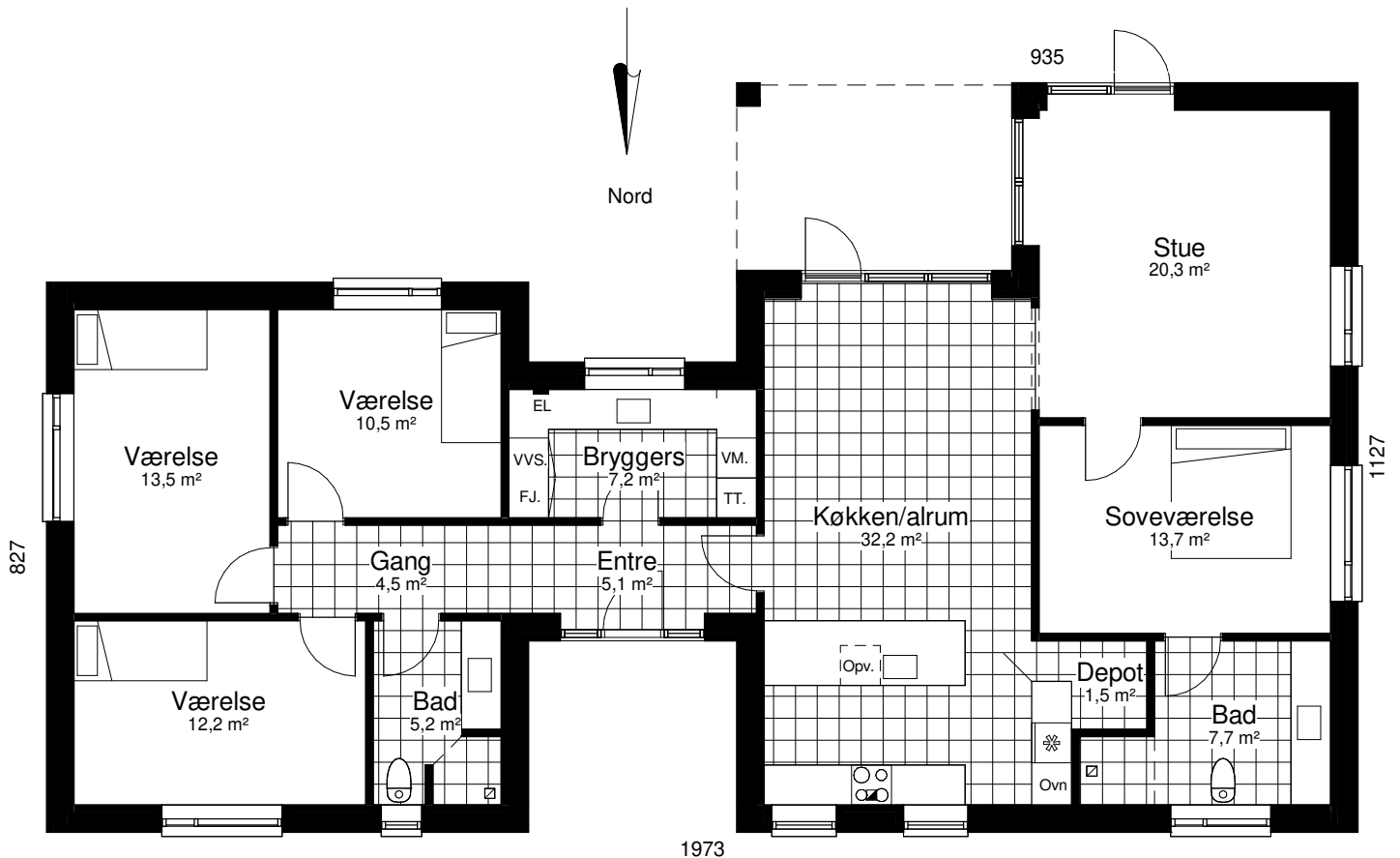

Grundplan 167 m²
Overdækket 12 m²
Tegningen er ikke målfast

Preben Jørgensen Huse A/S
Gammelmarksvej 27, 7100 Vejle
Telefon 75805171

Perspektiv 167 V

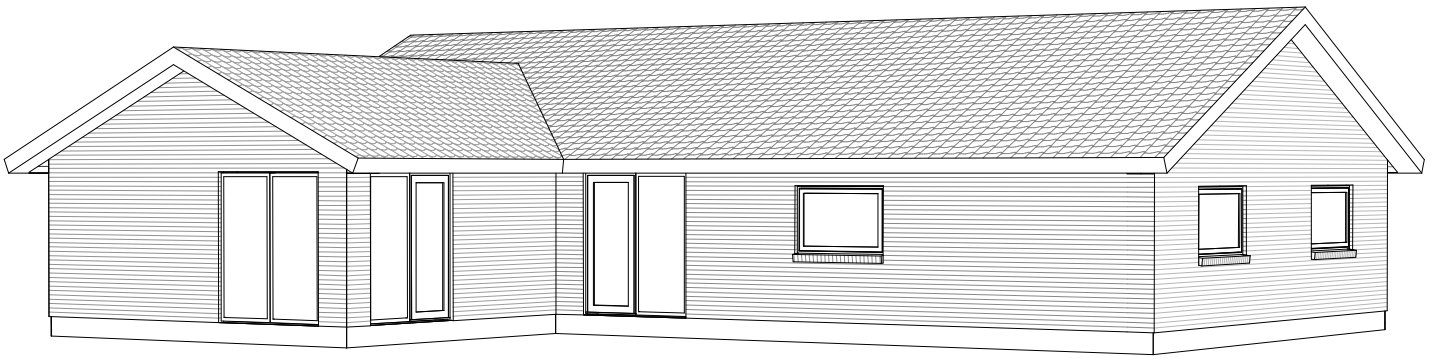

Mod Sydøst

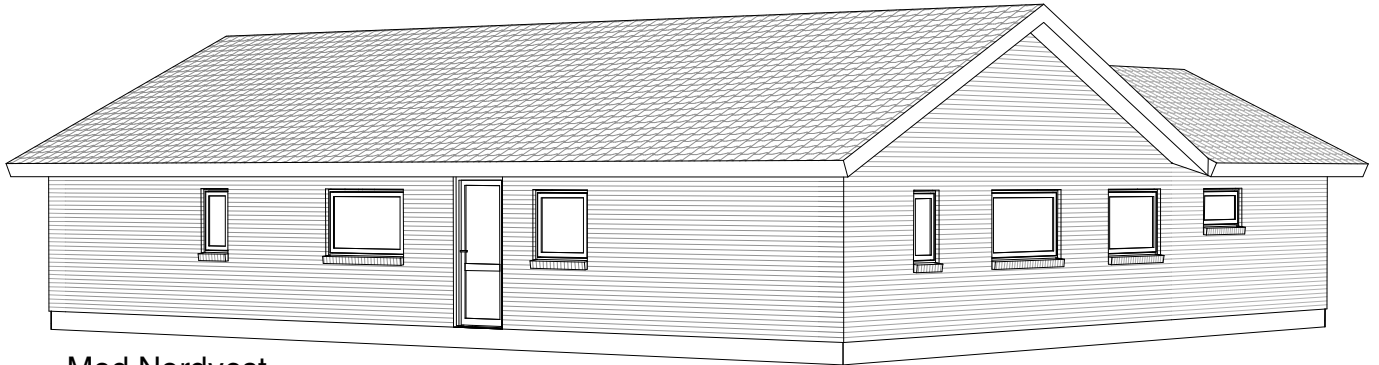

Mod Nordvest

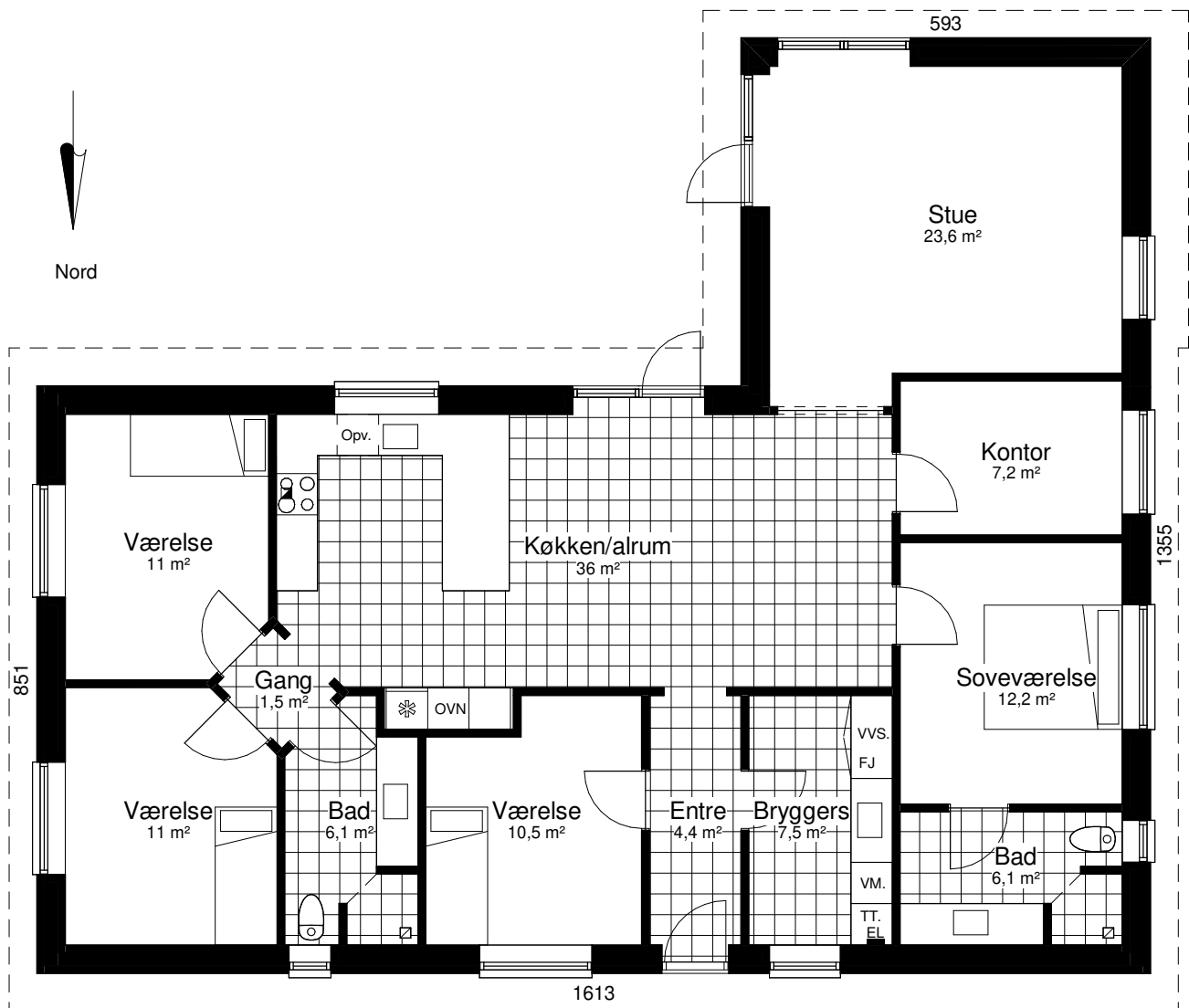

Grundplan 167 m²
Tegningen er ikke målfast

Preben Jørgensen Huse A/S
Gammelmarksvej 27, 7100 Vejle
Telefon 75805171

Perspektiv 169 T

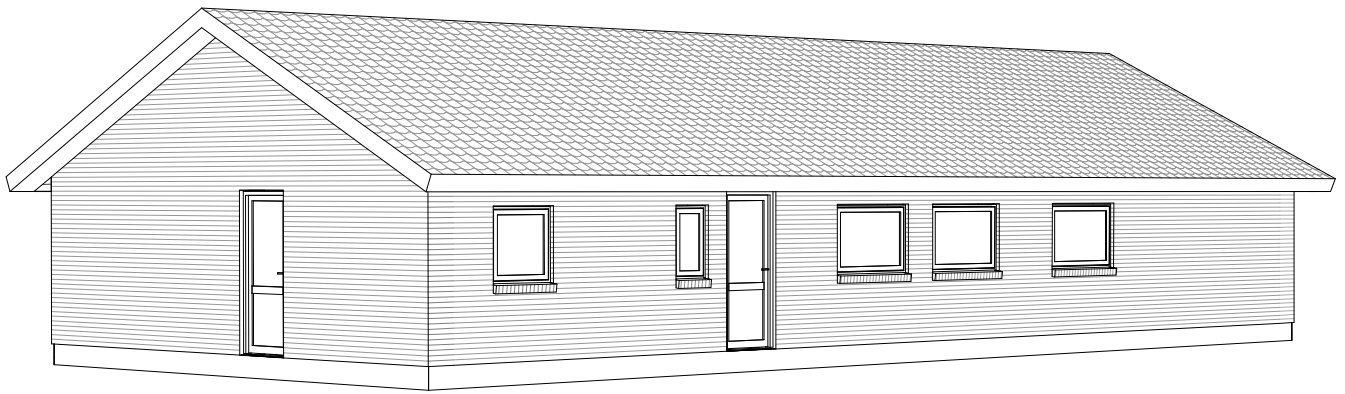

Mod Nordøst

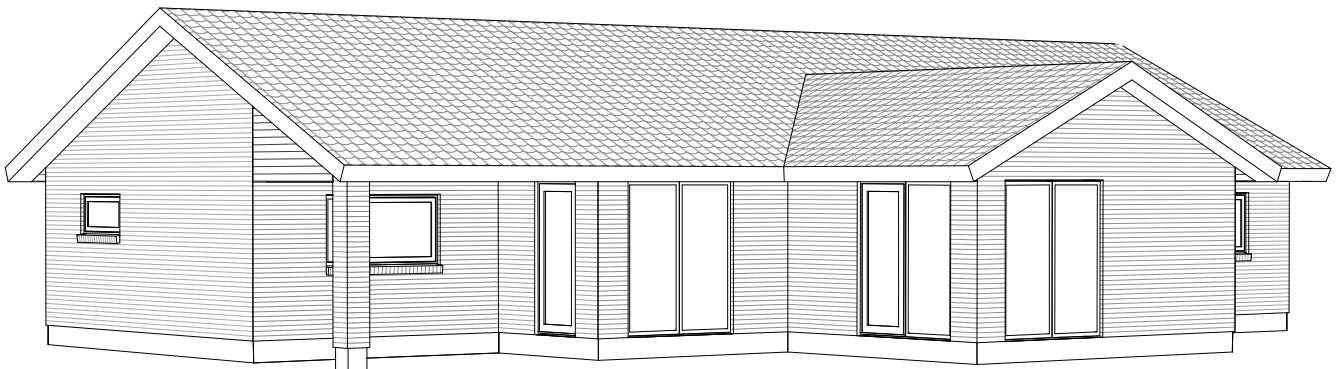

Mod Sydvest

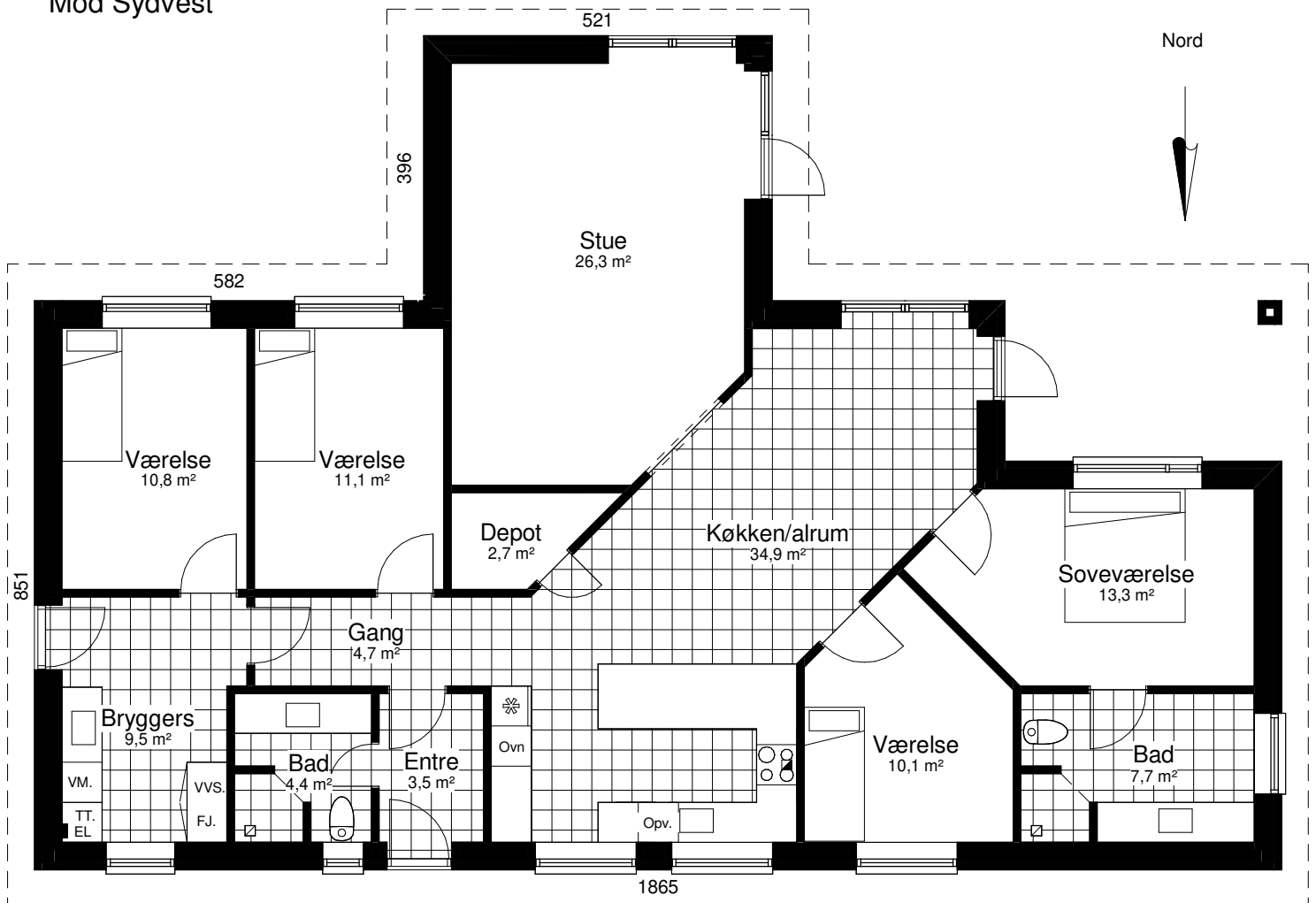

Grundplan 169 m²
Overdækket areal 10 m²
Tegningen er ikke målfast

Preben Jørgensen Huse A/S
Gammelmarksvej 27, 7100 Vejle
Telefon 75805171

Unicum 170 A

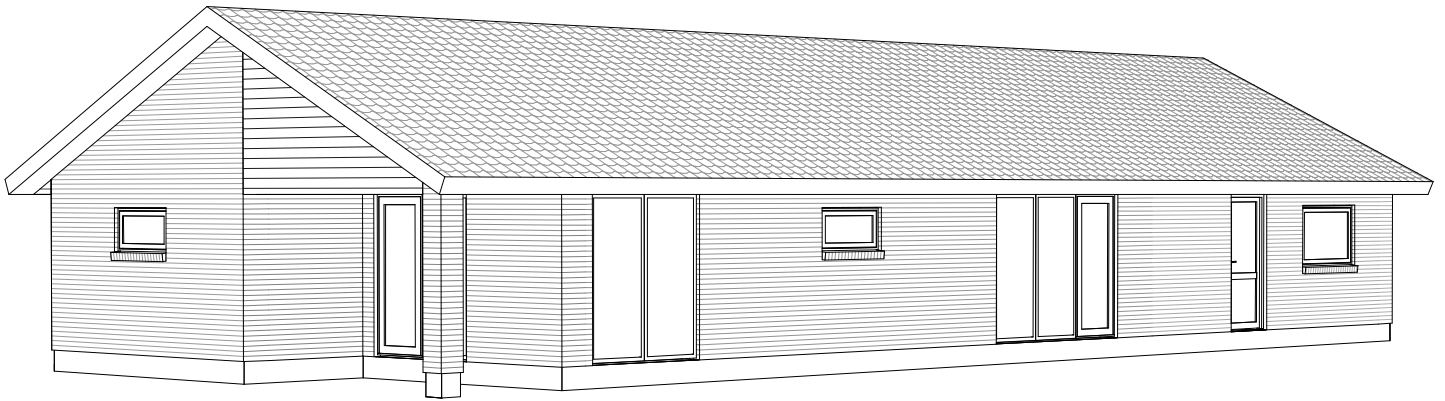

Mod Sydvest

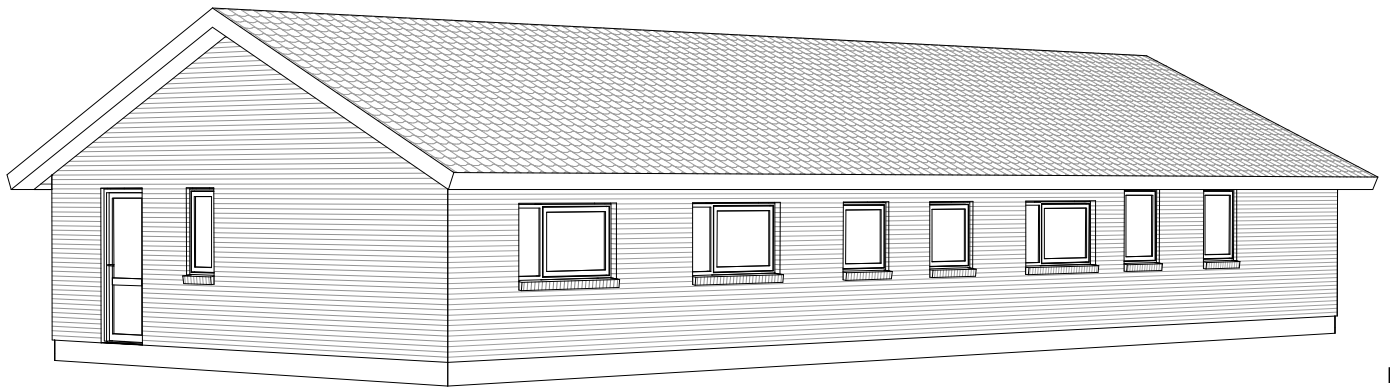

Mod Nordøst

Nord

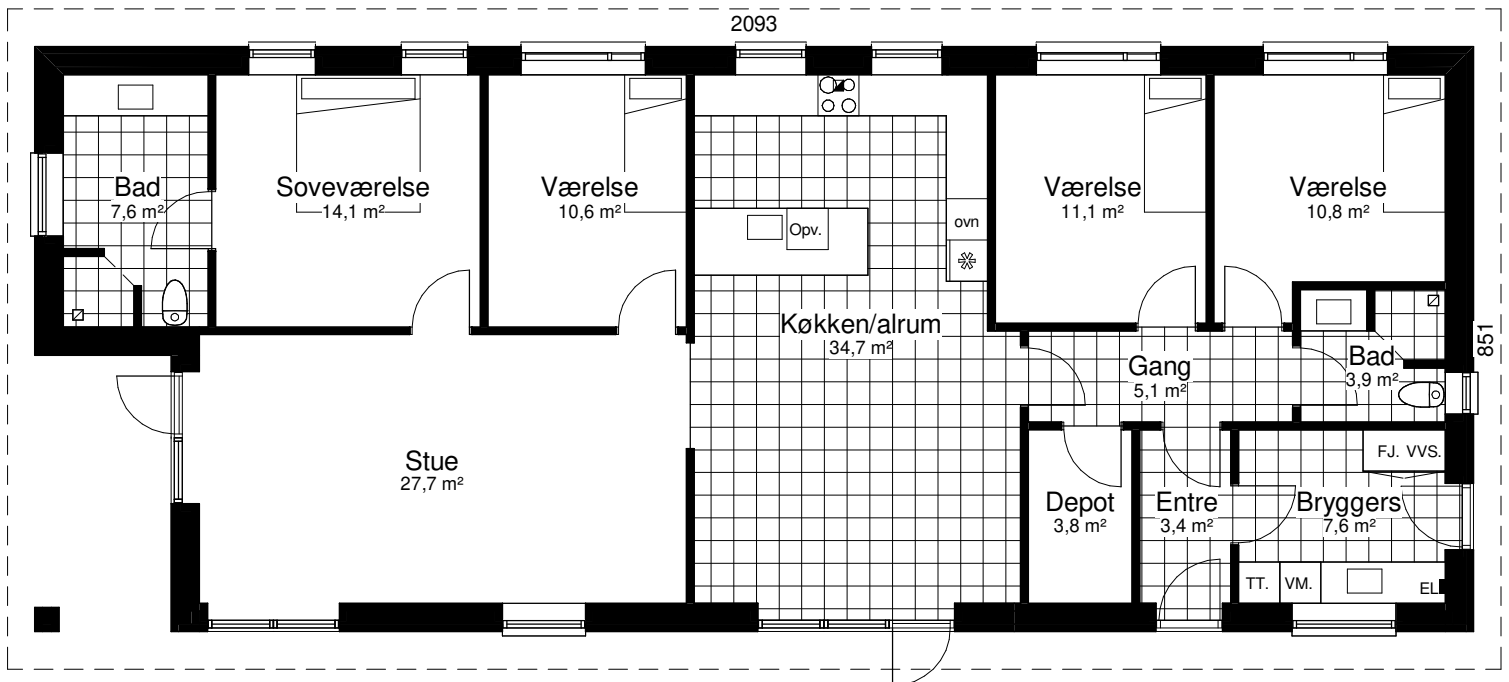

Grundplan 170 m²
Overdækket 8 m²
Tegningen er ikke målfast

Preben Jørgensen Huse A/S
Gammelmarksvej 27, 7100 Vejle
Telefon 75805171

Planum 170 F

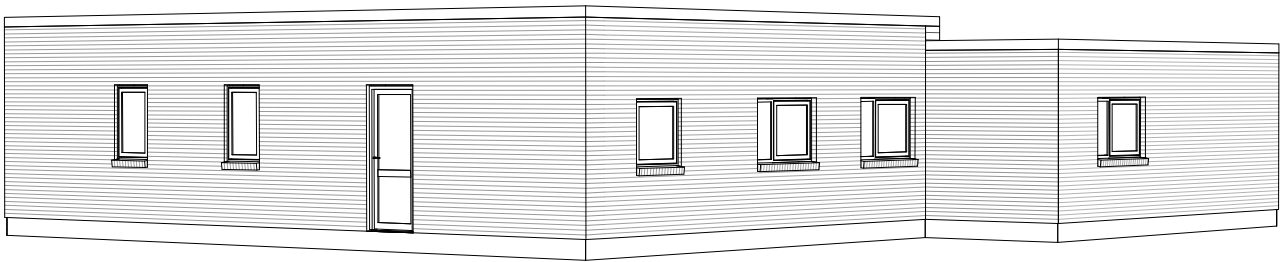

Mod Nordvest

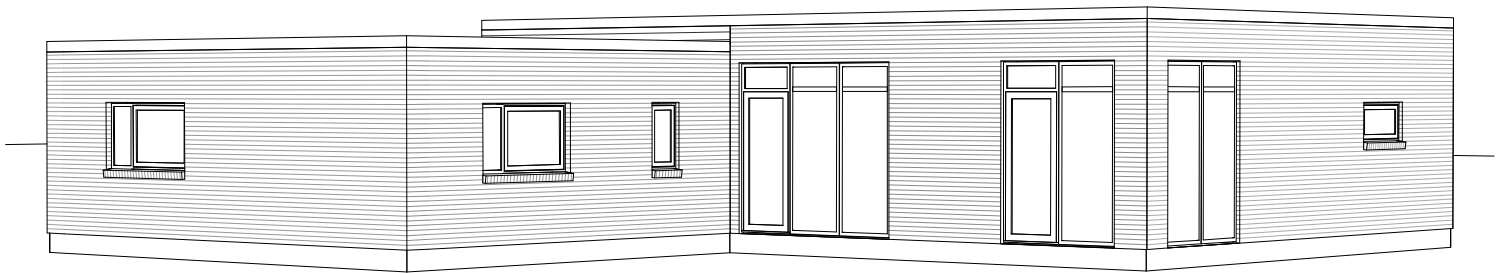

Mod Sydøst

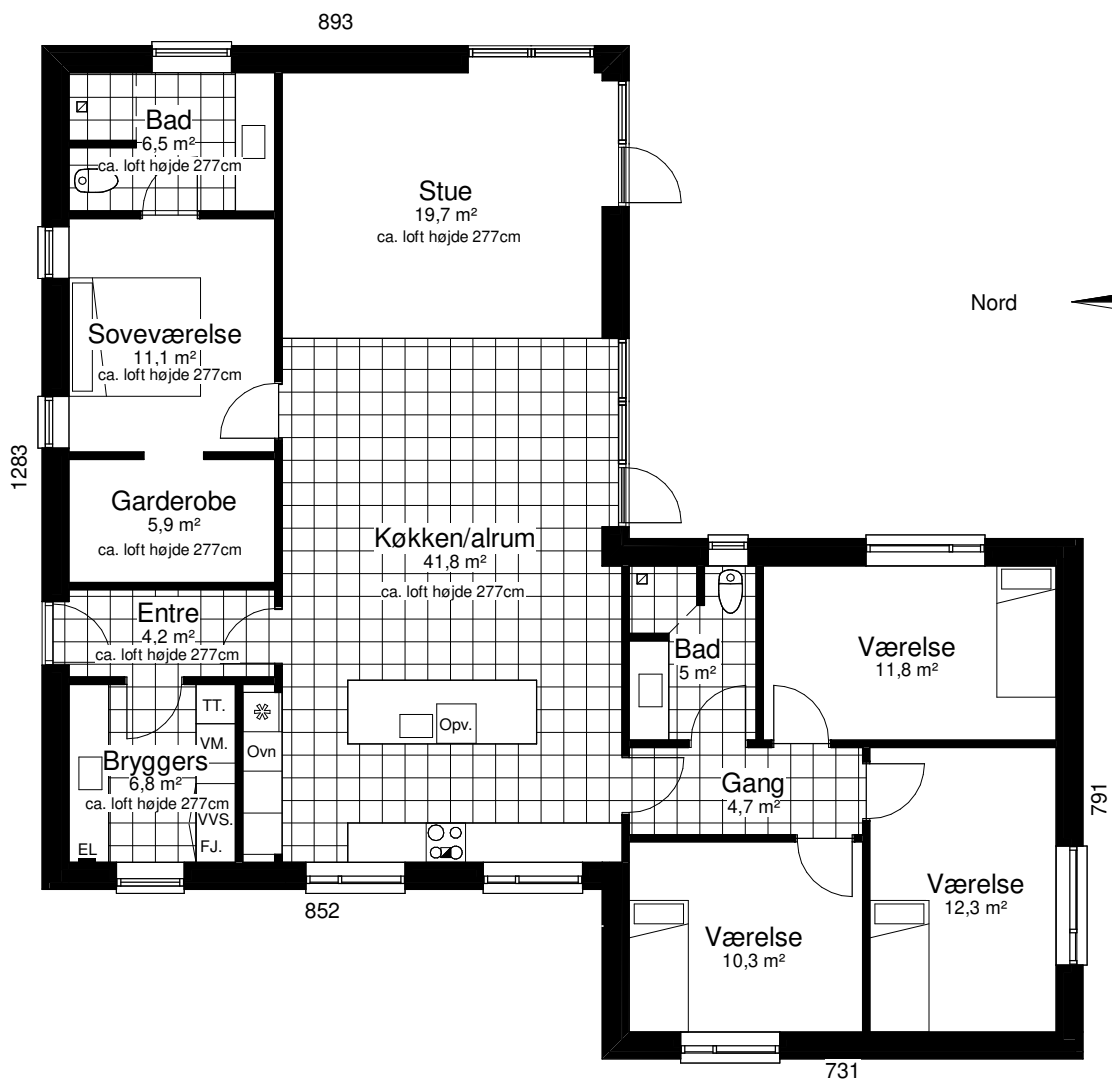

Amfibium 170 H

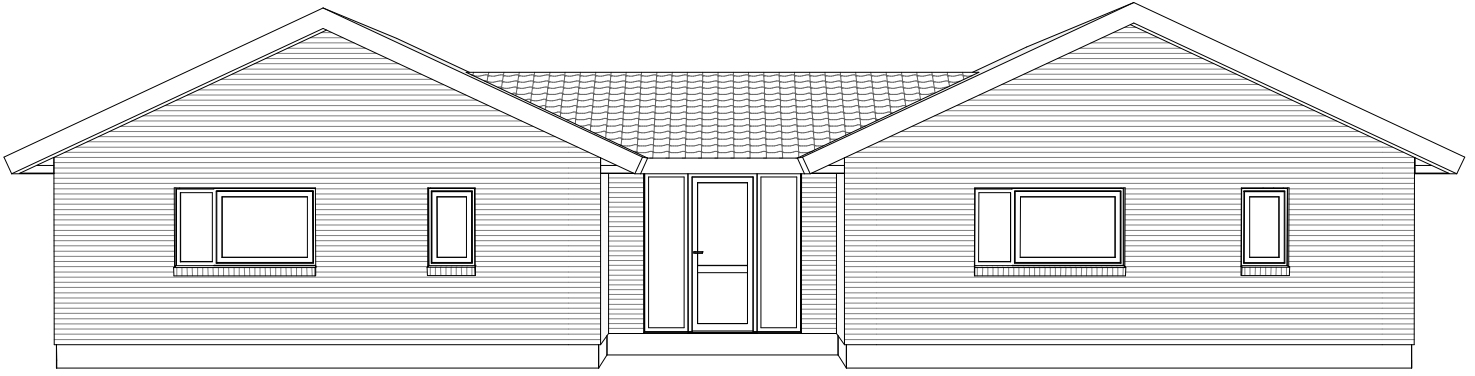

Mod Øst

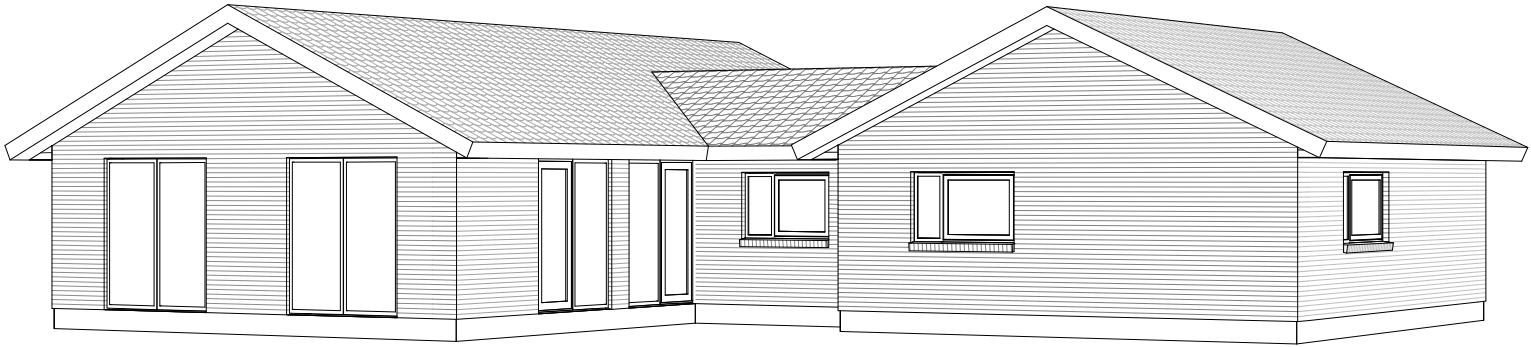

Mod Sydvest

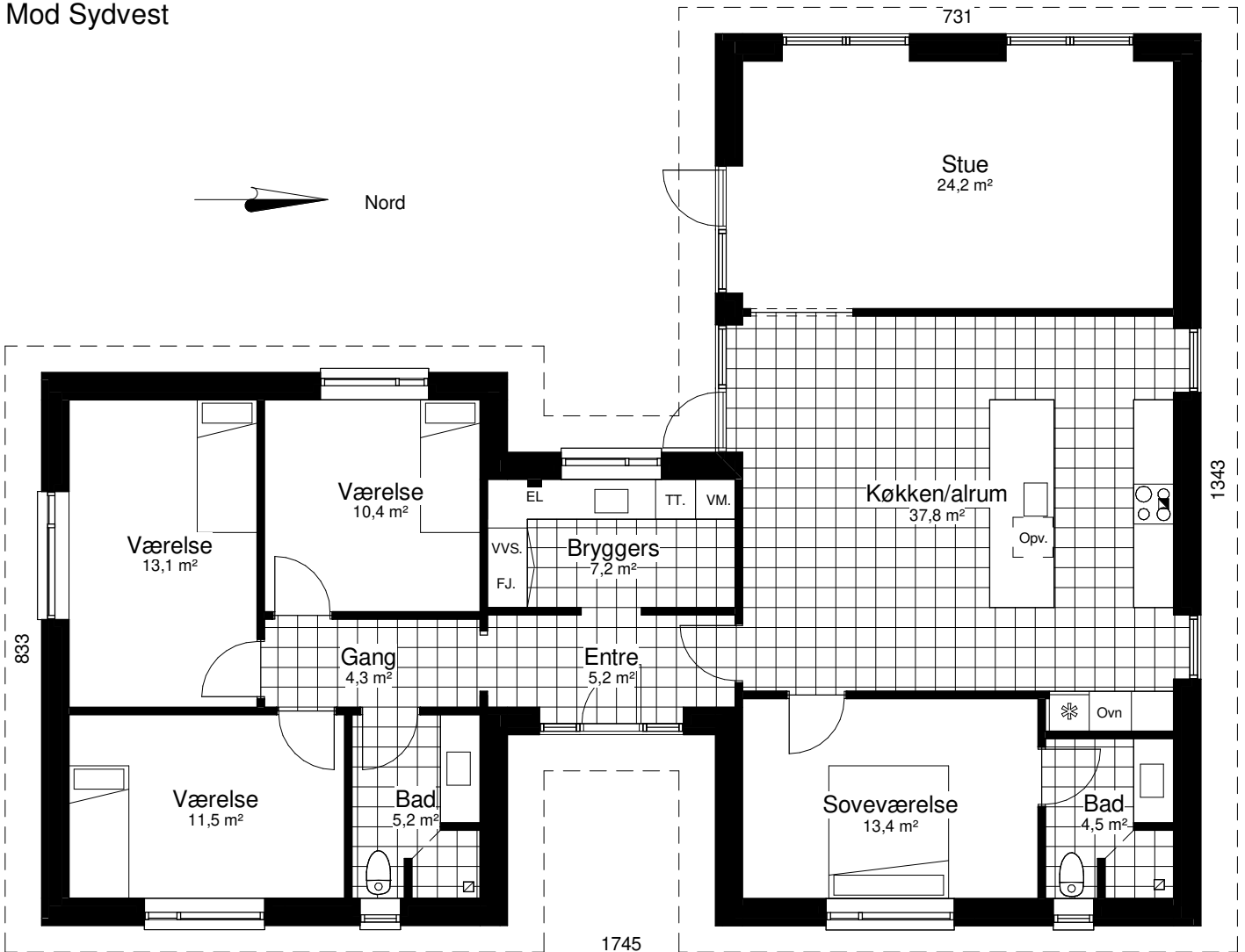

Symfoni 172 M

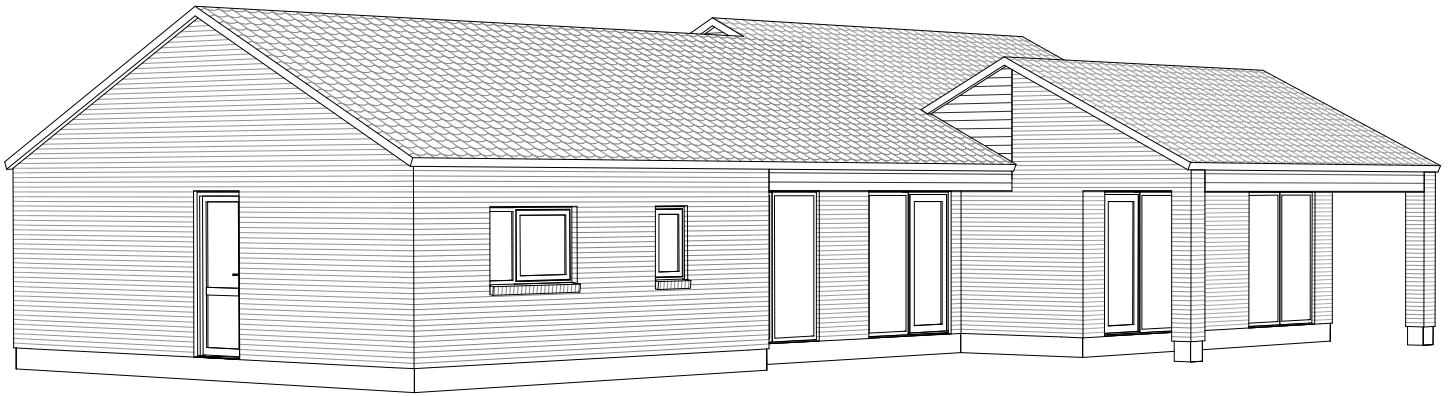

Mod Sydvest



Mod Sydøst

1817

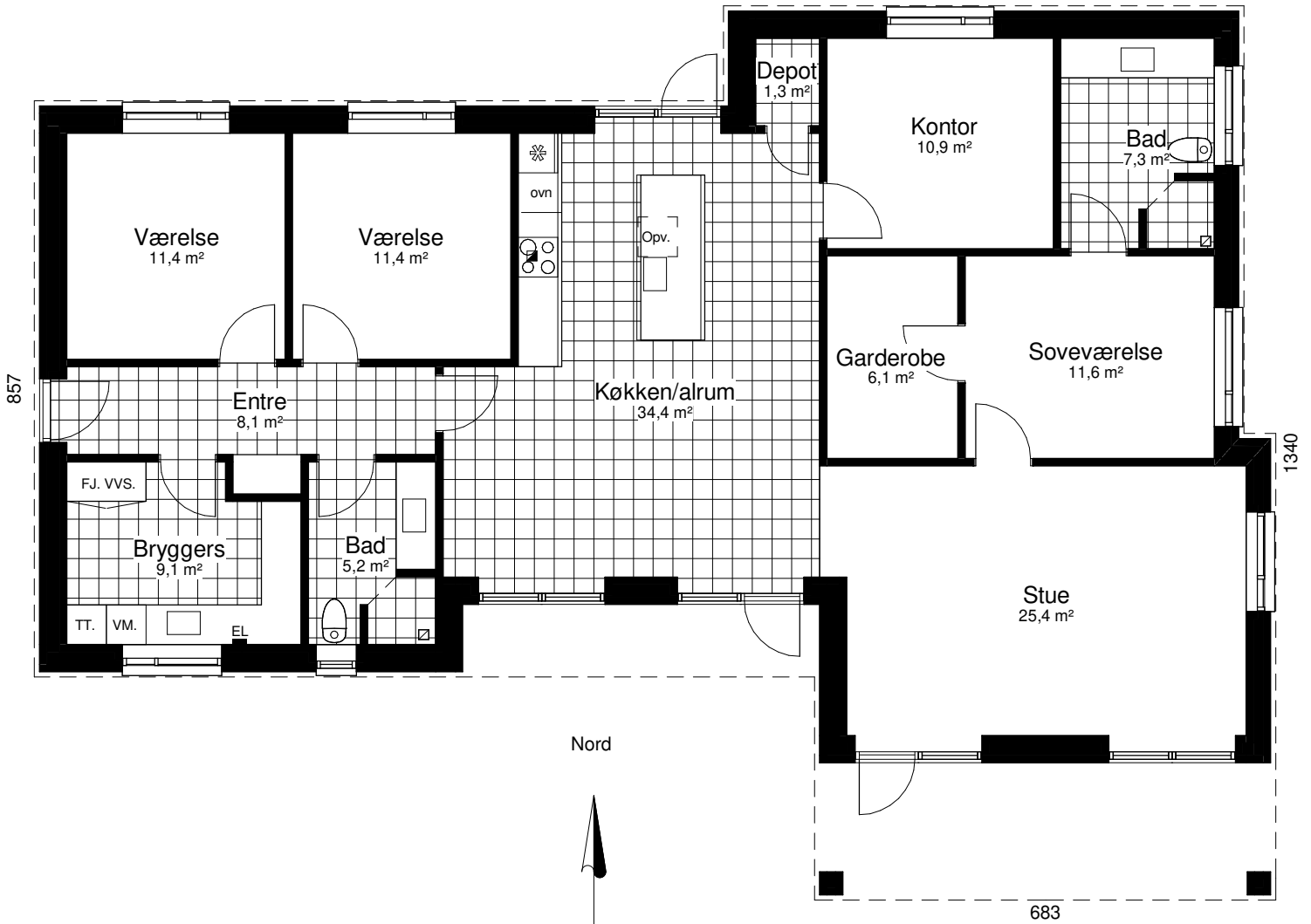

Grundplan 172 m²
Overdækket 19 m²
Tegningen er ikke målfast

Preben Jørgensen Huse A/S
Gammelmarksvej 27, 7100 Vejle
Telefon 75805171

Nordic Light 172 T

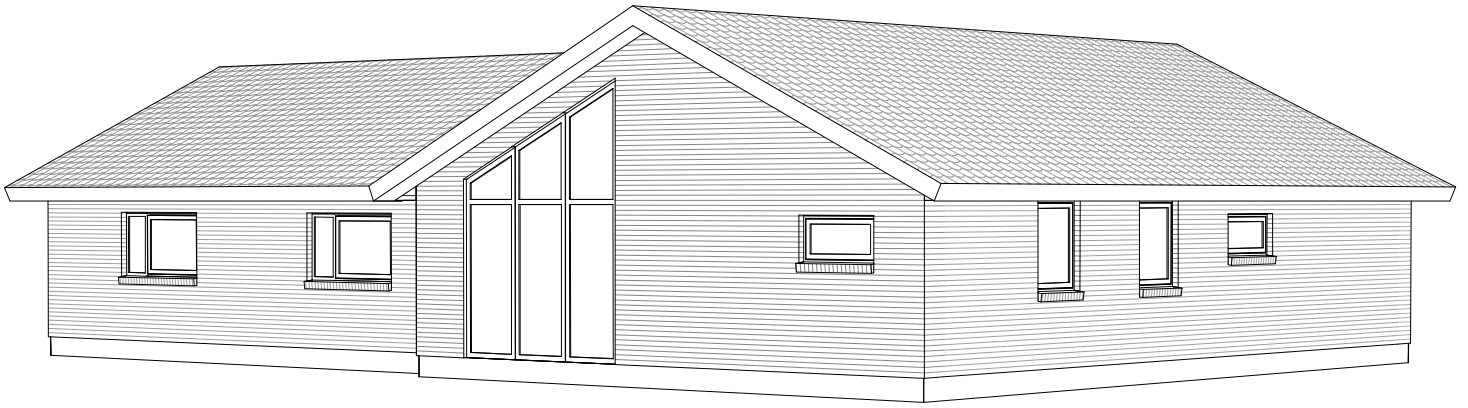

Mod Nordvest

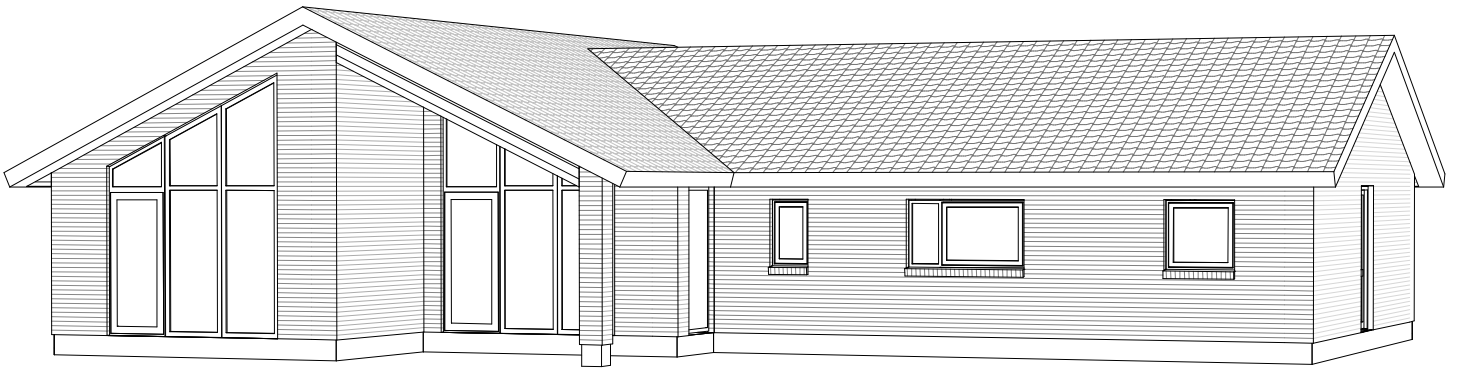

Mod Sydøst

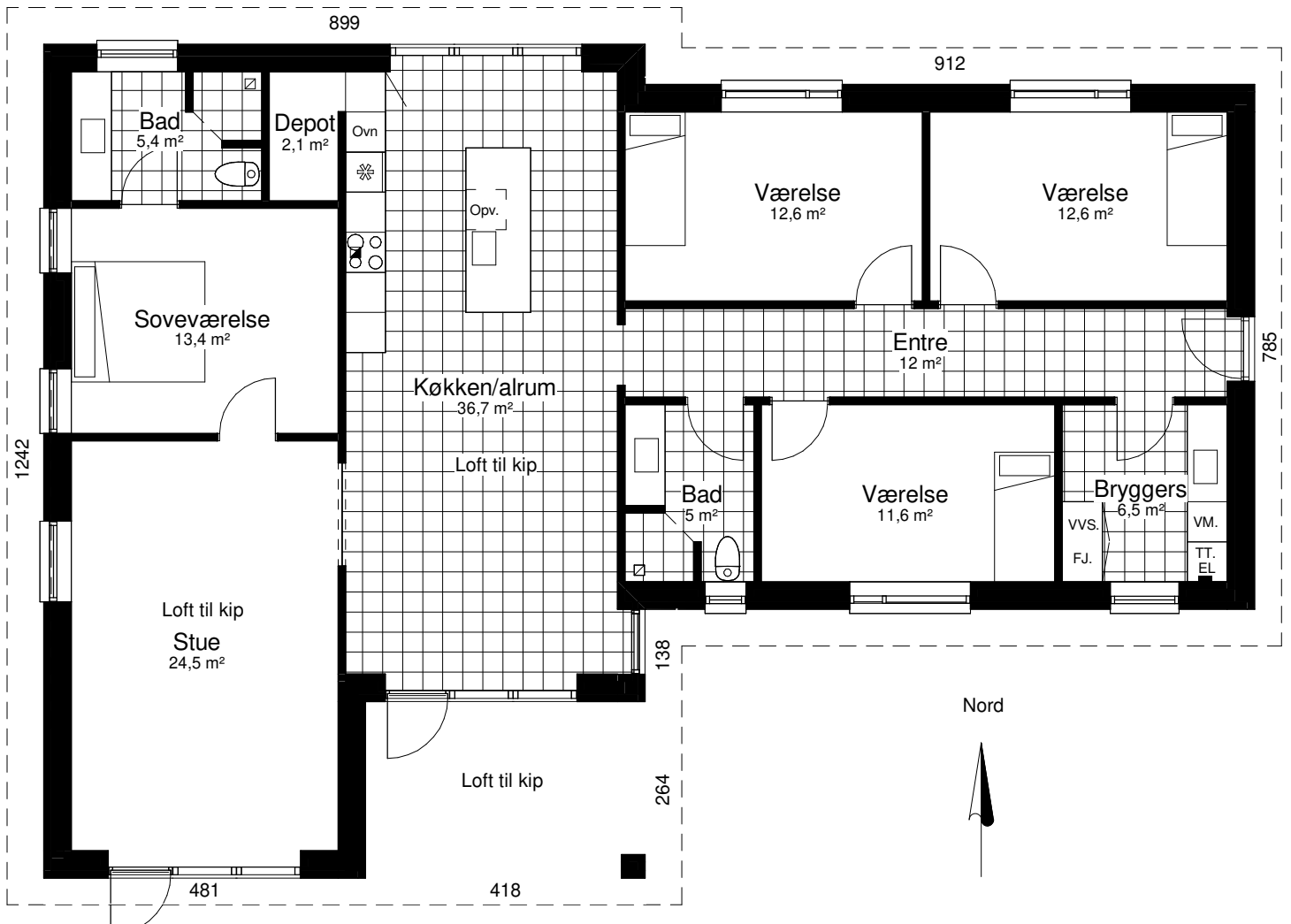

Grundplan 172 m²
 Overdækket 11 m²
 Tegningen er ikke målfast

Preben Jørgensen Huse A/S
 Gammelmarksvej 27, 7100 Vejle
 Telefon 75805171

Nordic light 173 A

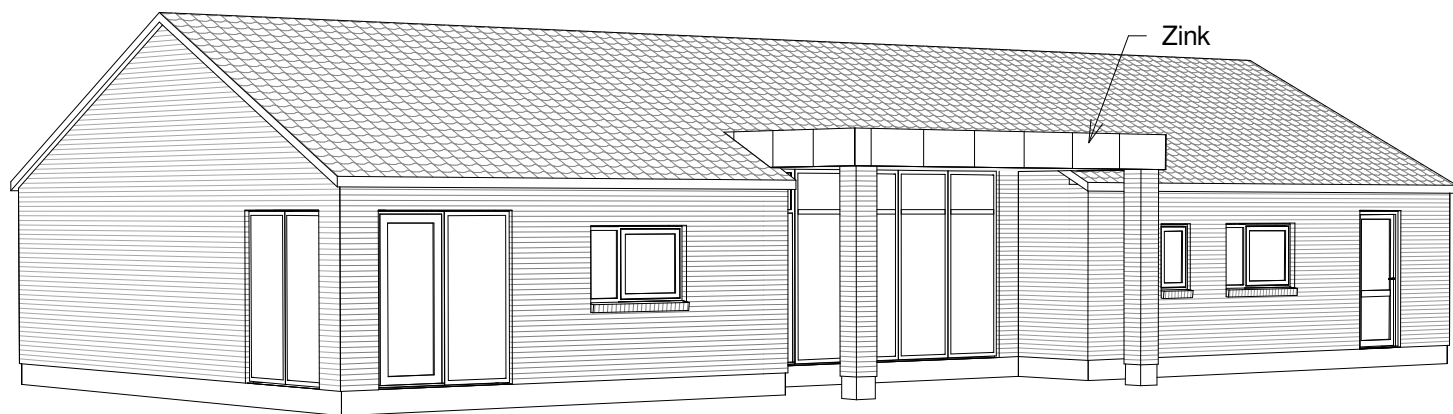

Mod Sydvest

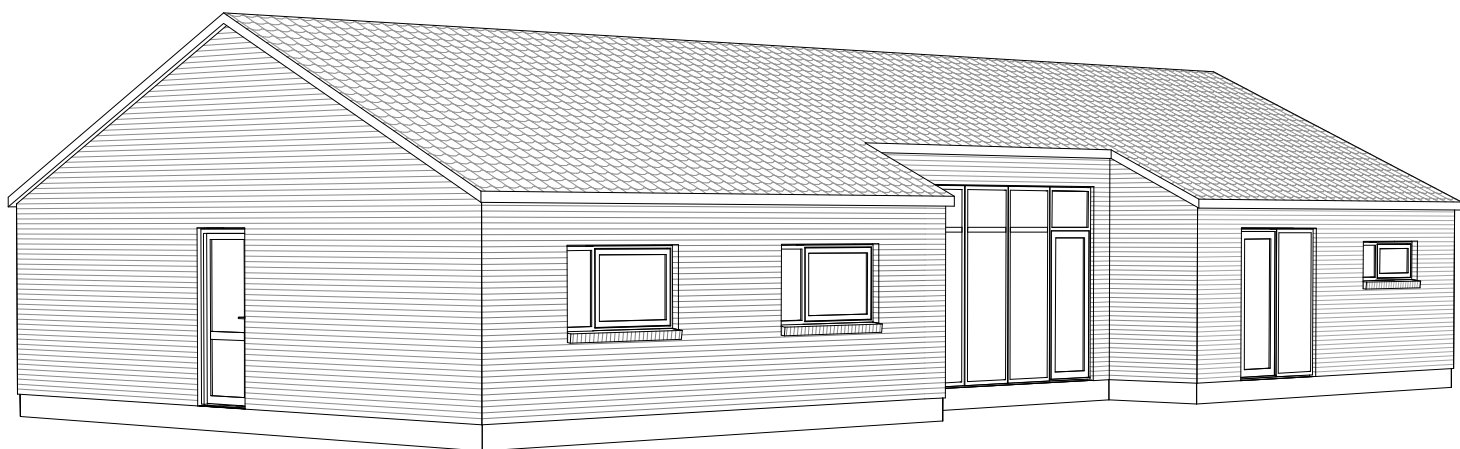

Mod Nordøst

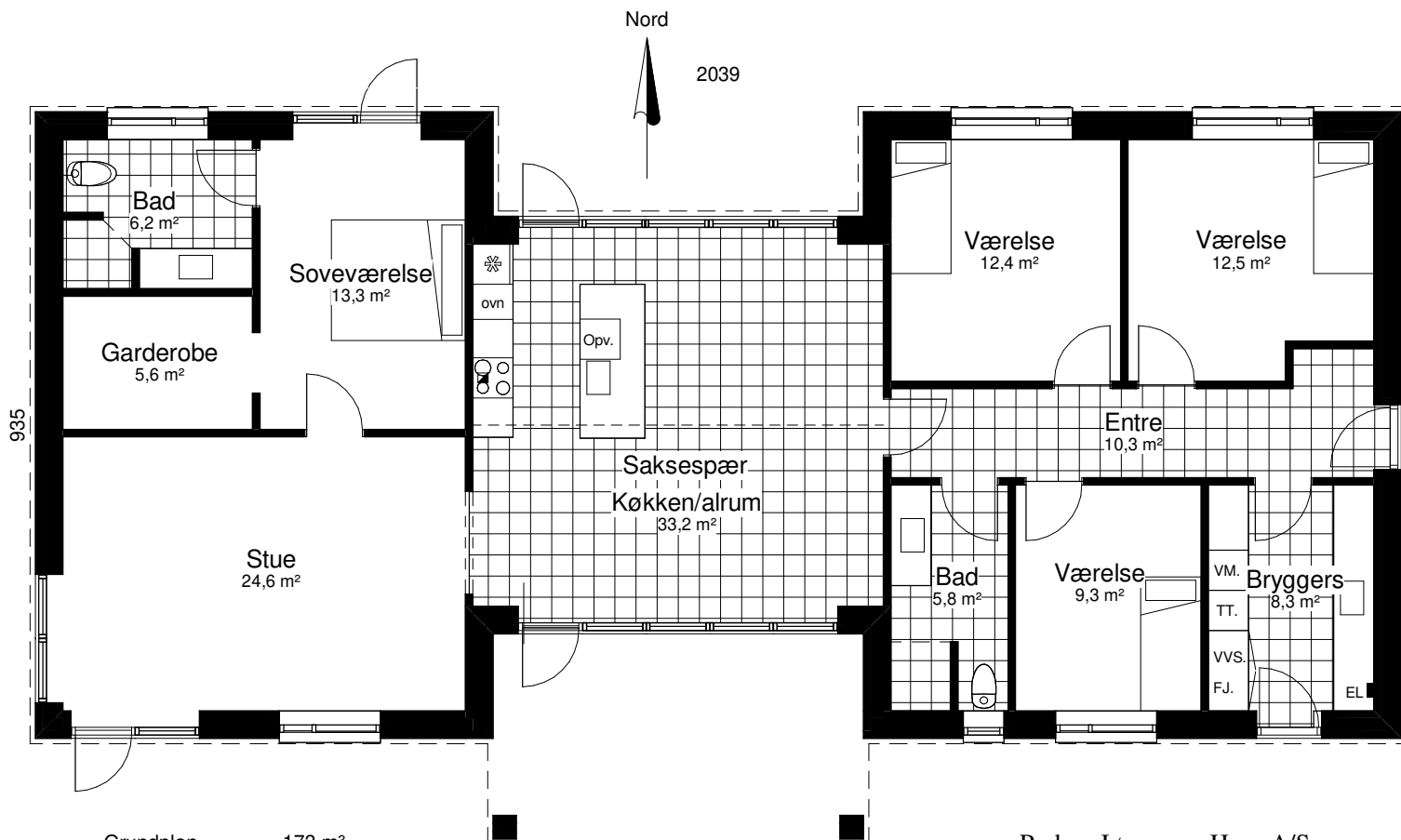

Grundplan 173 m²
Overdækket 17 m²
Tegningen er ikke målfast

Preben Jørgensen Huse A/S
Gammelmarksvej 27, 7100 Vejle
Telefon 75805171

Nordic Cube® 173 A2

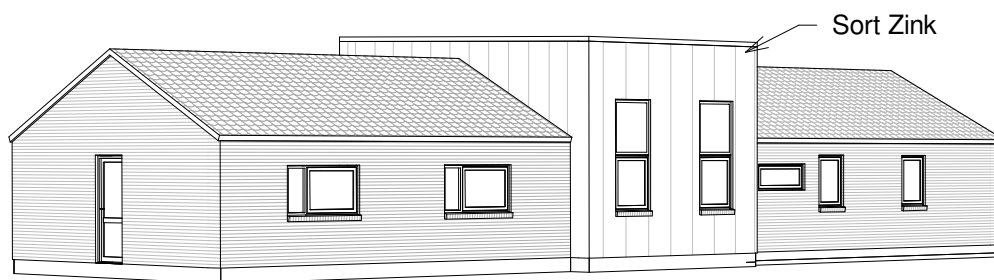

Mod nordøst

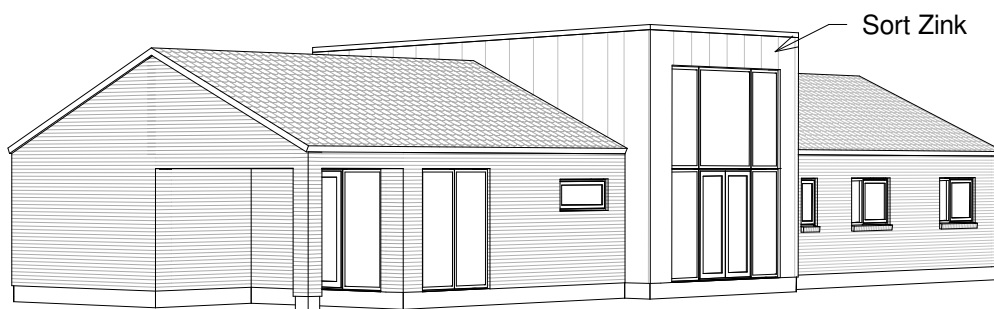

Mod sydvest

Nordic Cube® er et registreret dansk design
- læs mere om designbeskyttelse hos Patent- og Varemærkestyrelsen

Nord

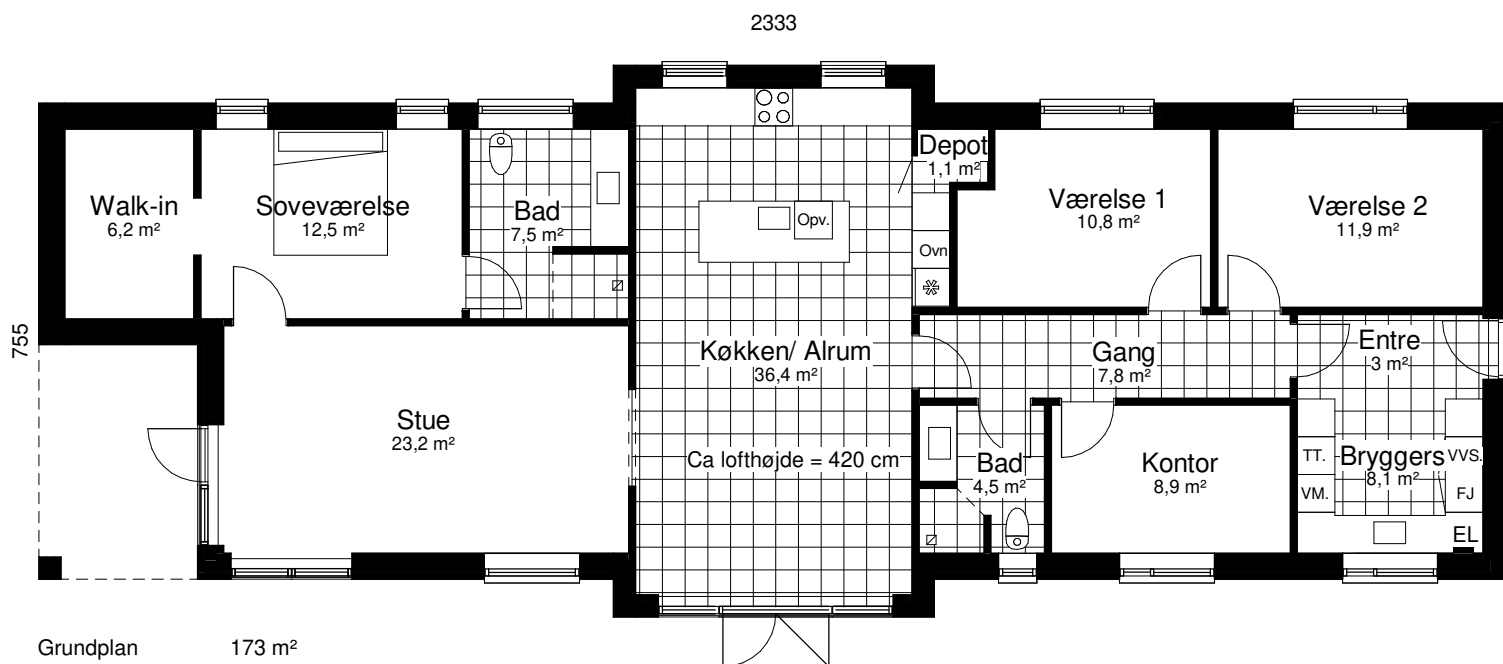

Grundplan 173 m²
Overdækket 9 m²
Tegningen er ikke målfast

Nordic Light 173 V

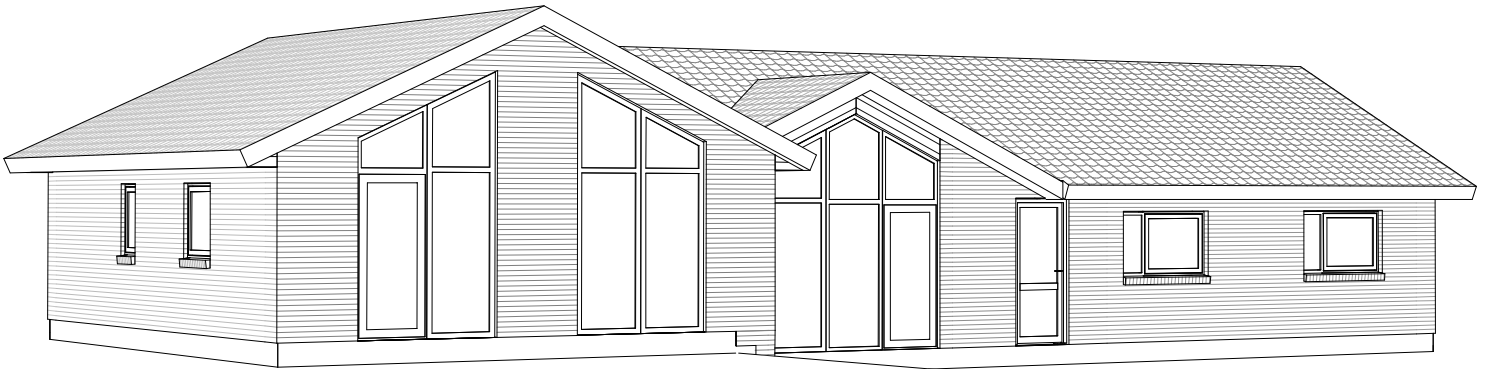

Mod Sydvest

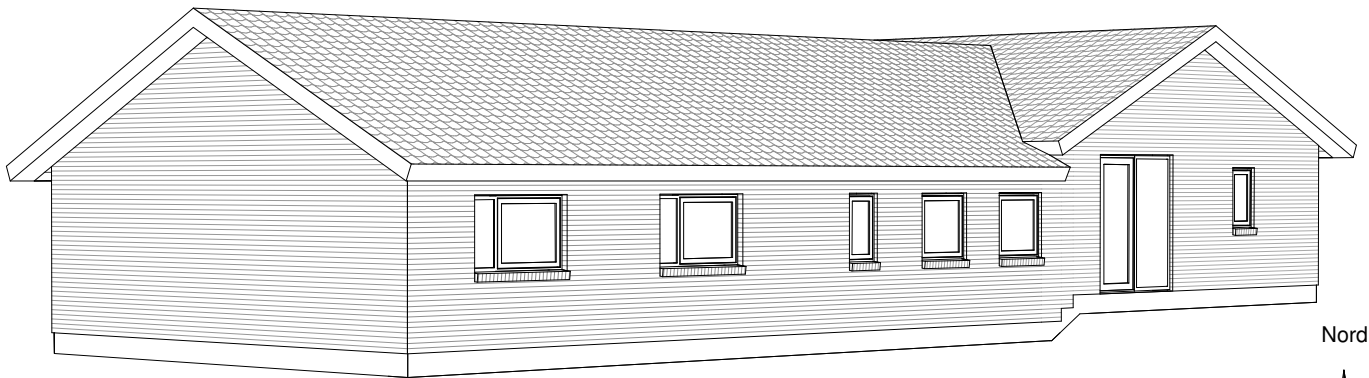

Mod Nordøst

Nord

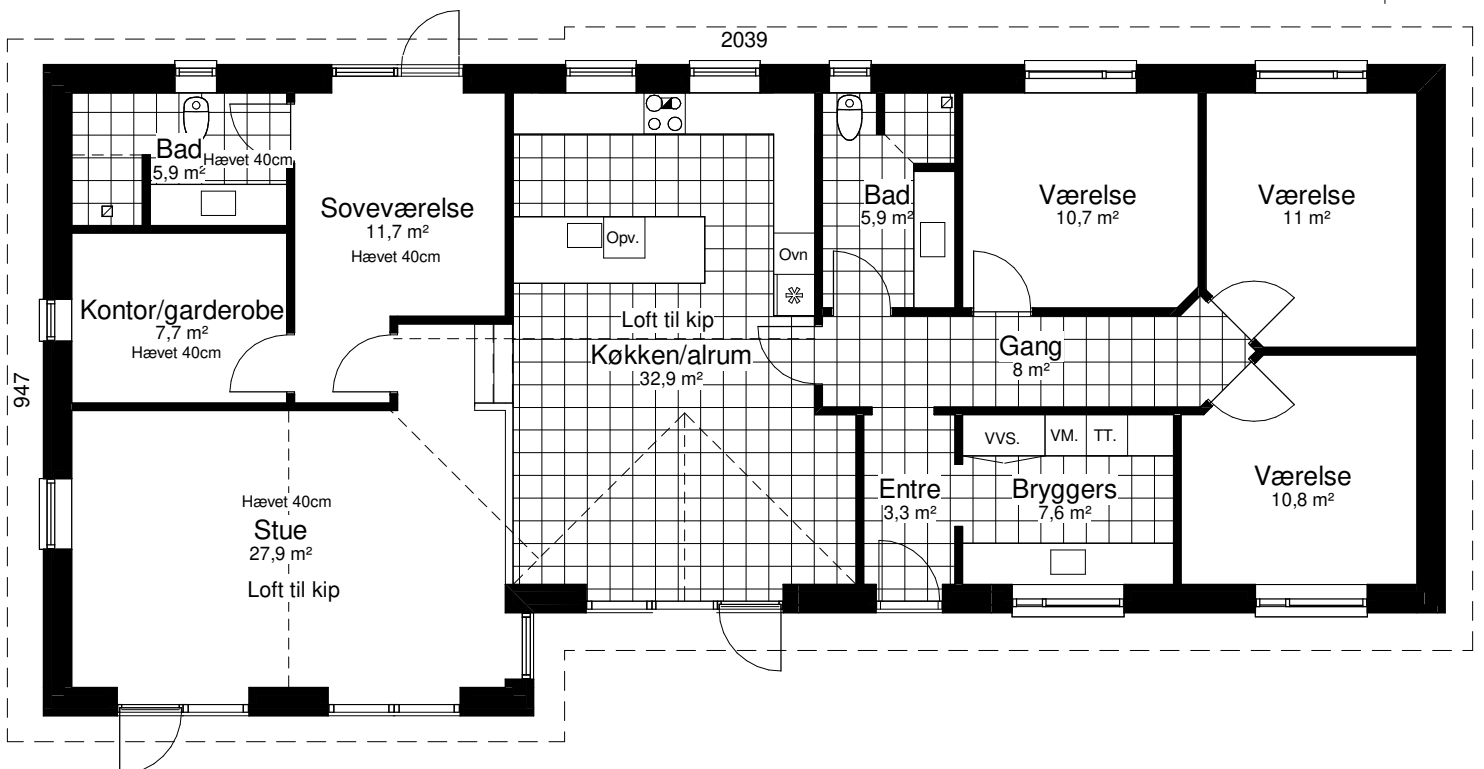

Grundplan 173 m²
Tegningen er ikke målfast

Preben Jørgensen Huse A/S
Gammelmarksvej 27, 7100 Vejle
Telefon 75805171

Lyric 177

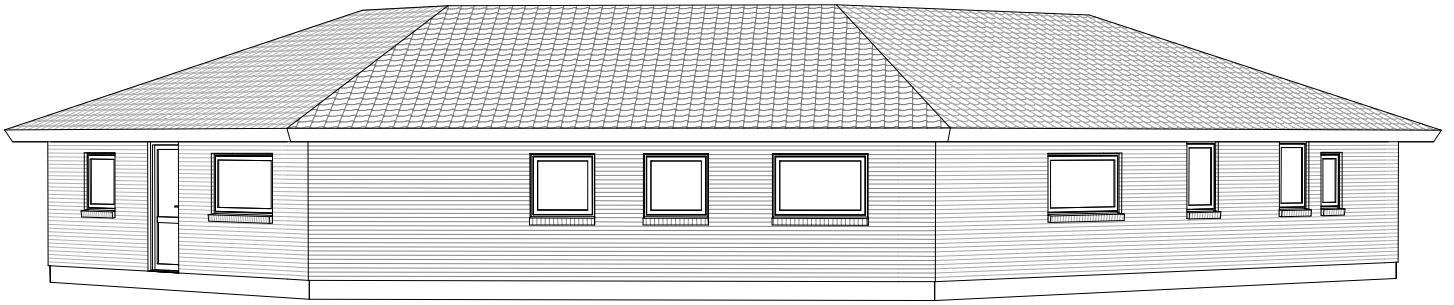

Mod Nordøst

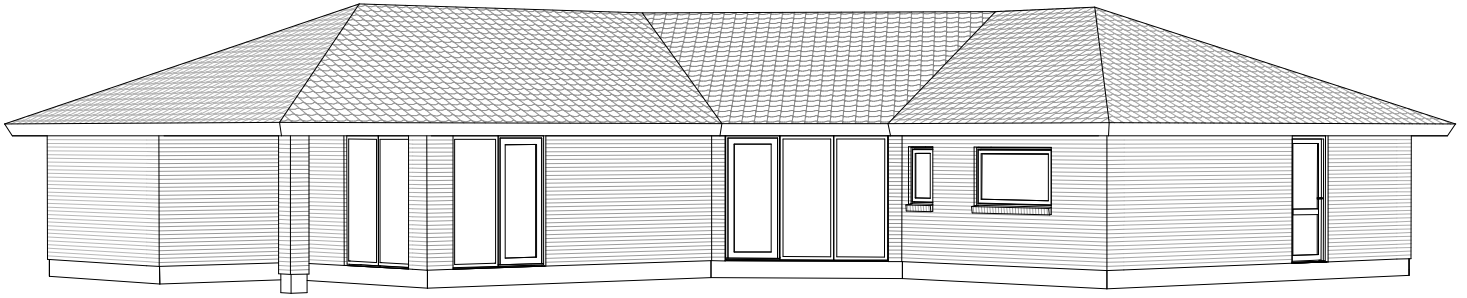

Mod Sydvest

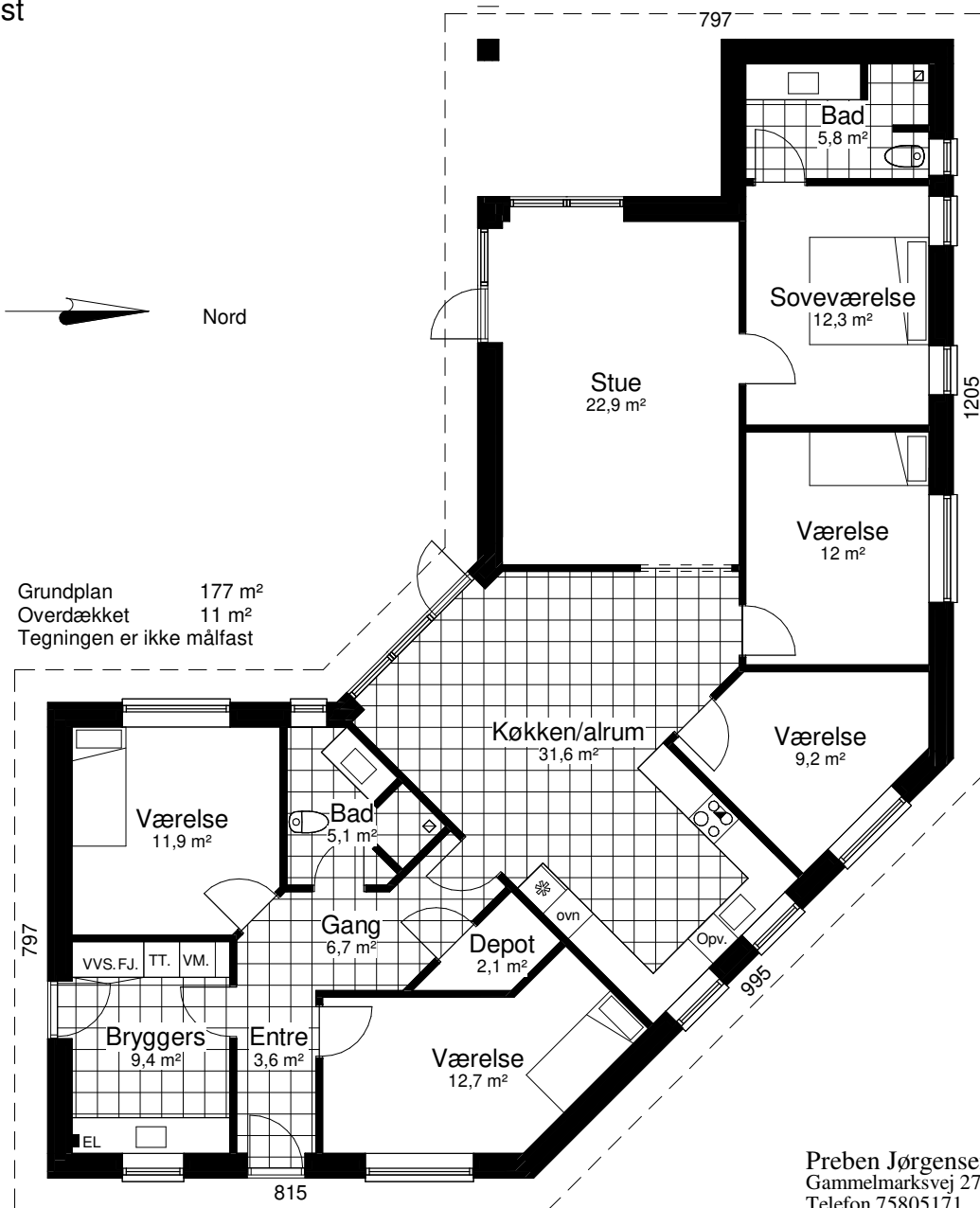

Perspektiv 177 T

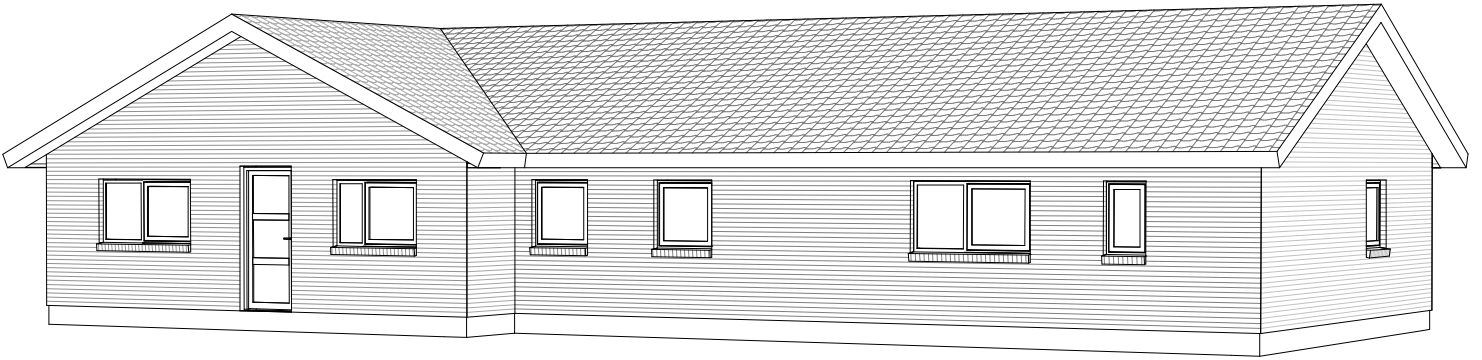

Mod Nordøst

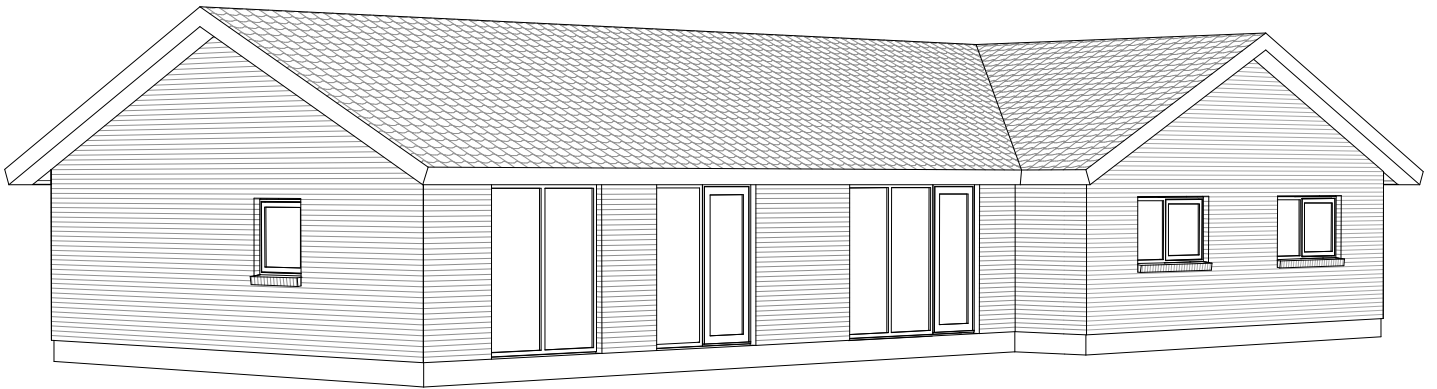

Mod Sydvest



Nord

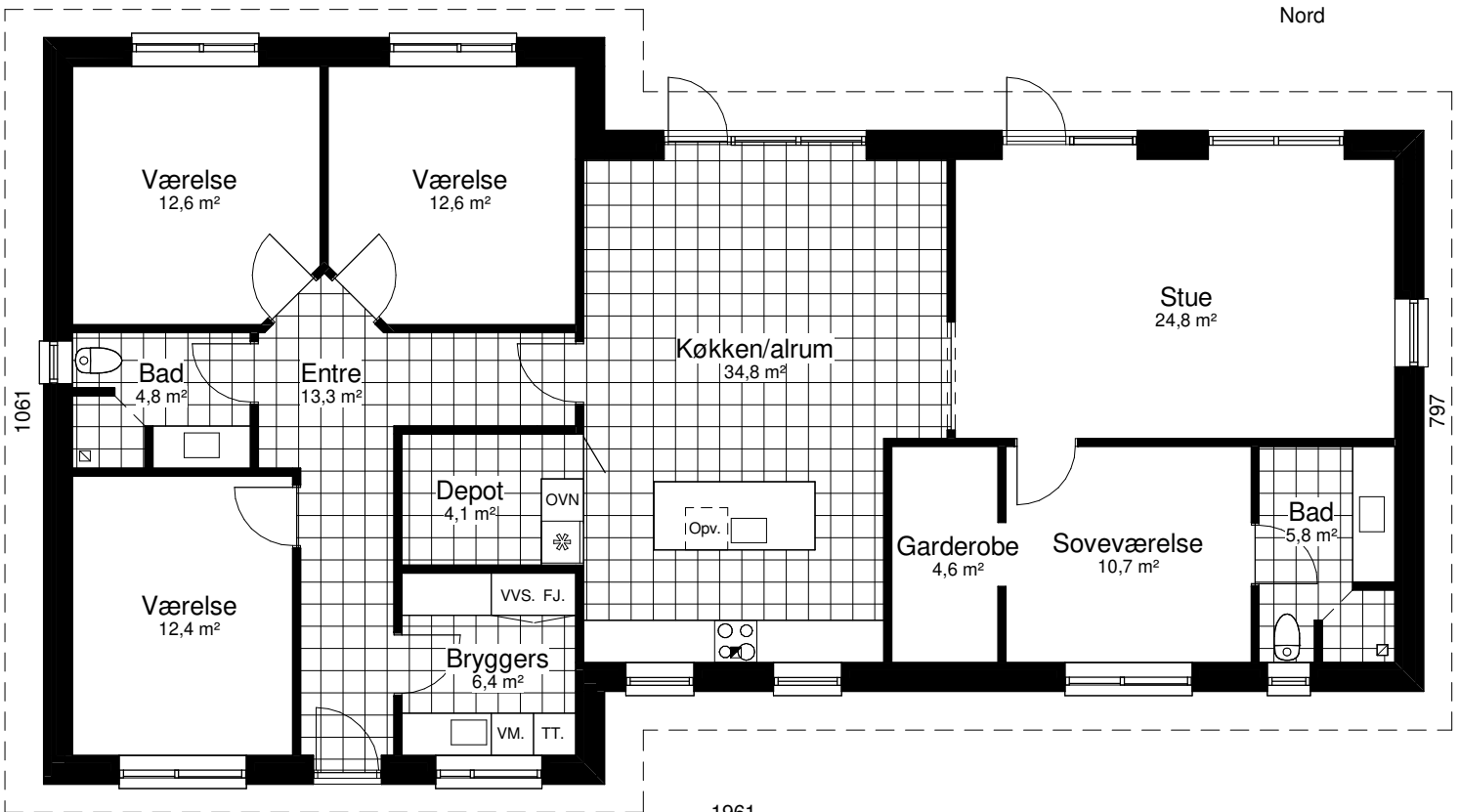

Perspektiv 183 V

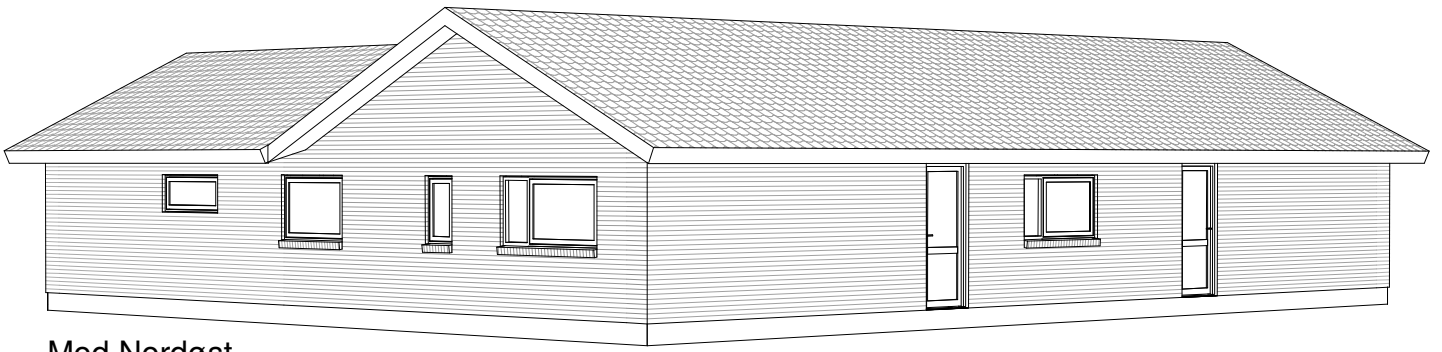

Mod Nordøst

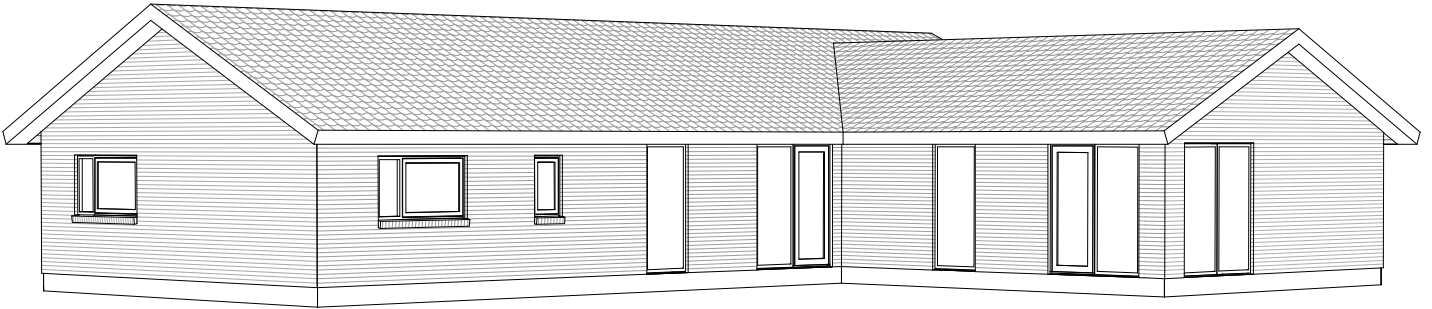

Mod Sydvest



Grundplan 183 m²
Tegningen er ikke målfast

Preben Jørgensen Huse A/S
Gammelmarksvej 27, 7100 Vejle
Telefon 75805171

Nordic Cube® 187 H



Mod sydvest

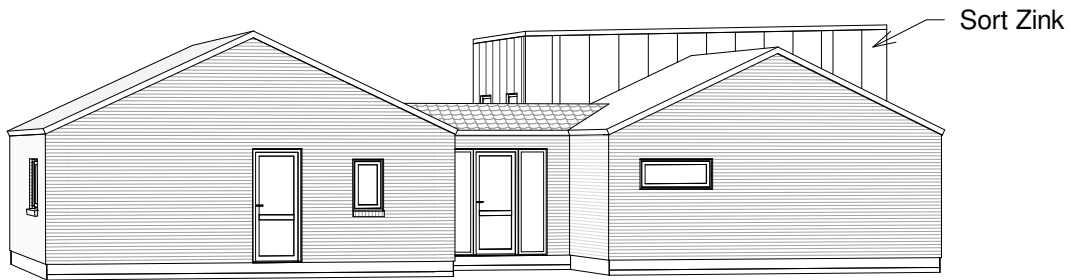

Mod nordvest

Nordic Cube® er et registreret dansk design

- læs mere om designbeskyttelse hos Patent- og Varemærkestyrelsen

Nord

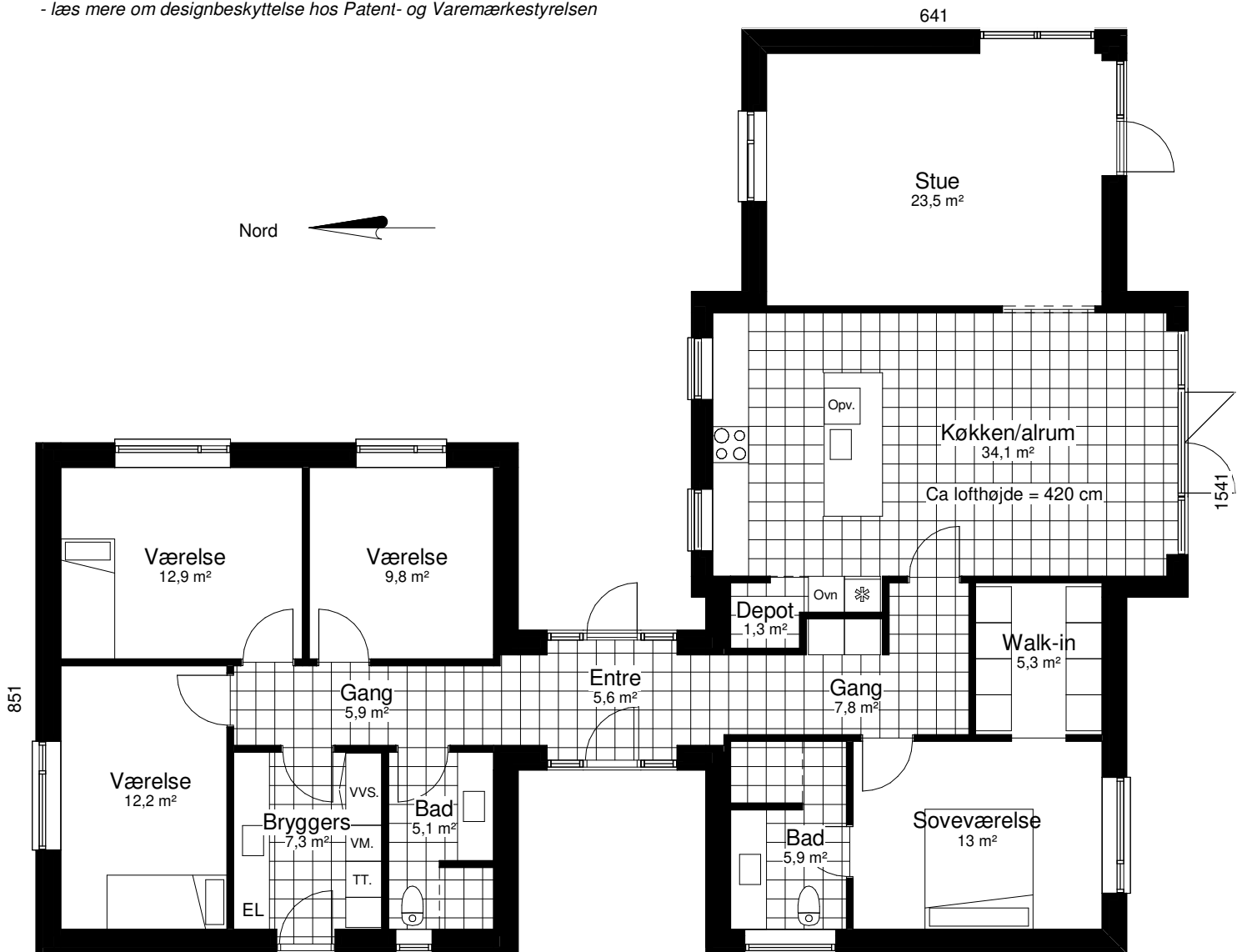

Grundplan 187 m²
Tegningen er ikke målfast

1817

Preben Jørgensen Huse A/S
Gammelmarksvej 27, 7100 Vejle
Telefon 75805171

Planum 200 F

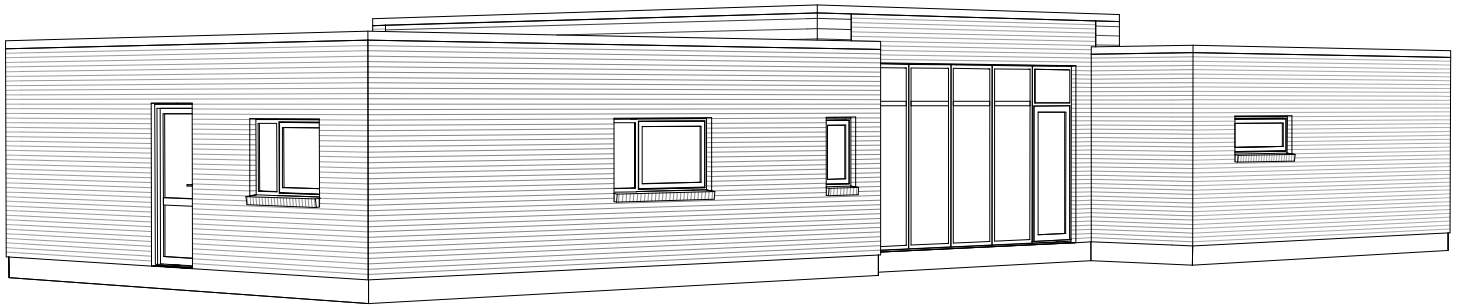

Mod Nordøst

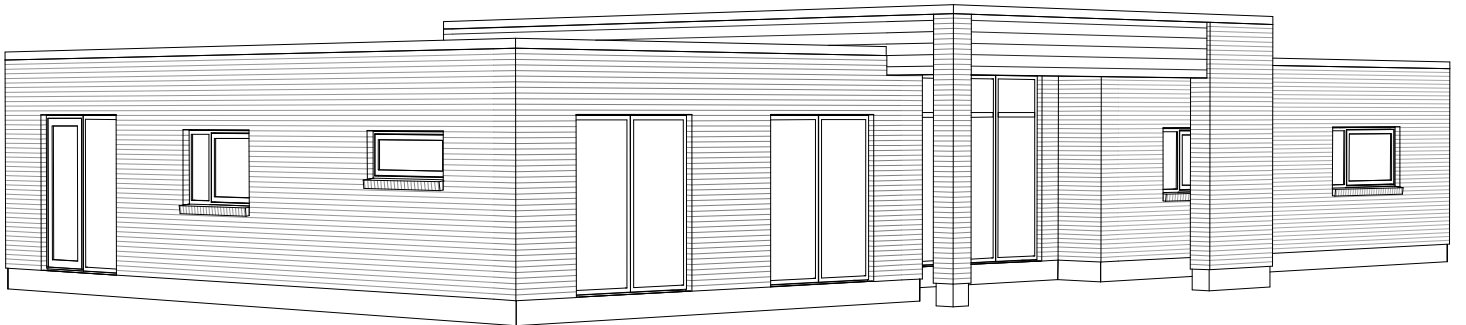

Mod Sydvest

Nord

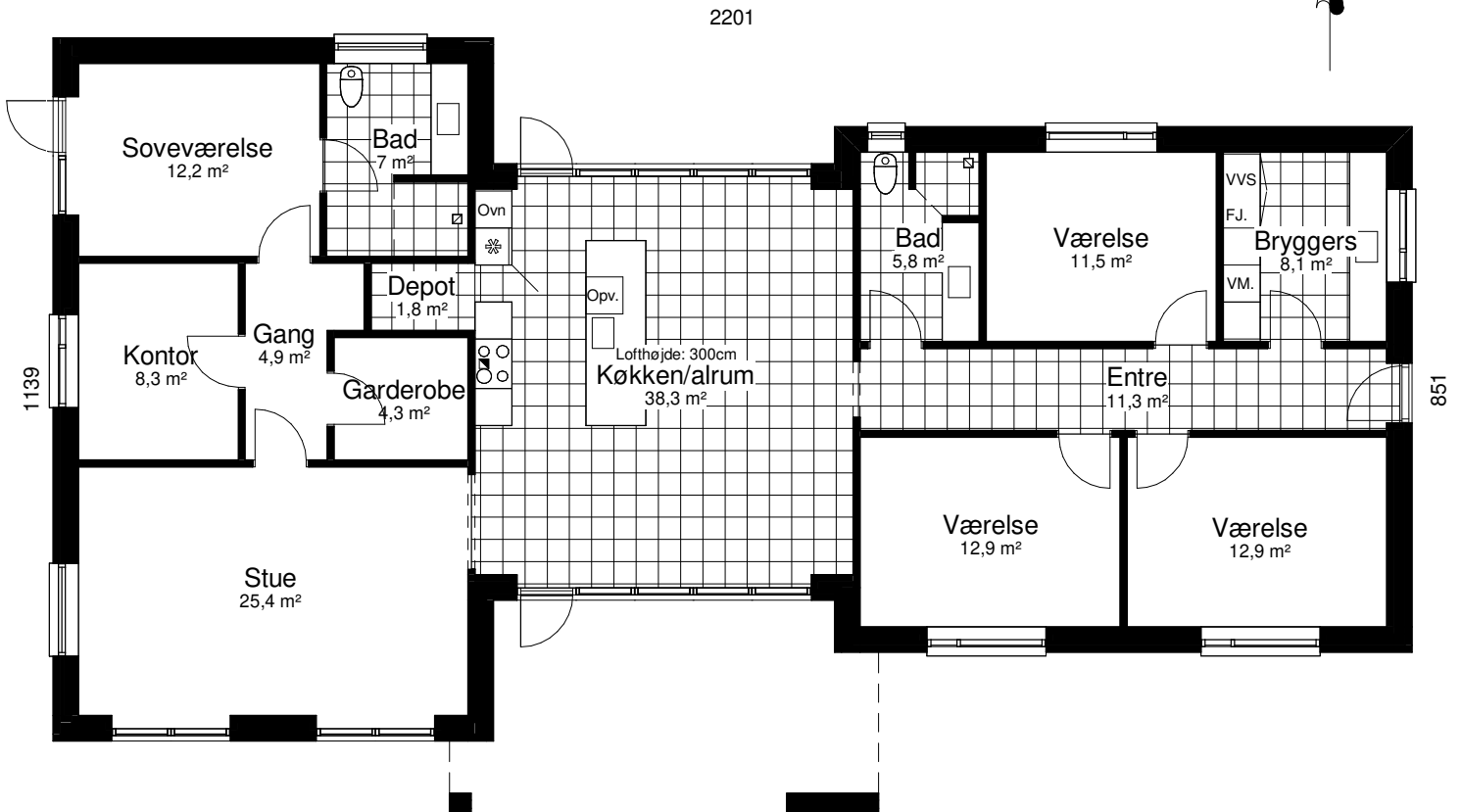

Grundplan 200 m²
 Overdækket 22 m²
 Tegningen er ikke målfast

Preben Jørgensen Huse A/S
 Gammelmarksvej 27, 7100 Vejle
 Telefon 75805171

Perspektiv 208 T

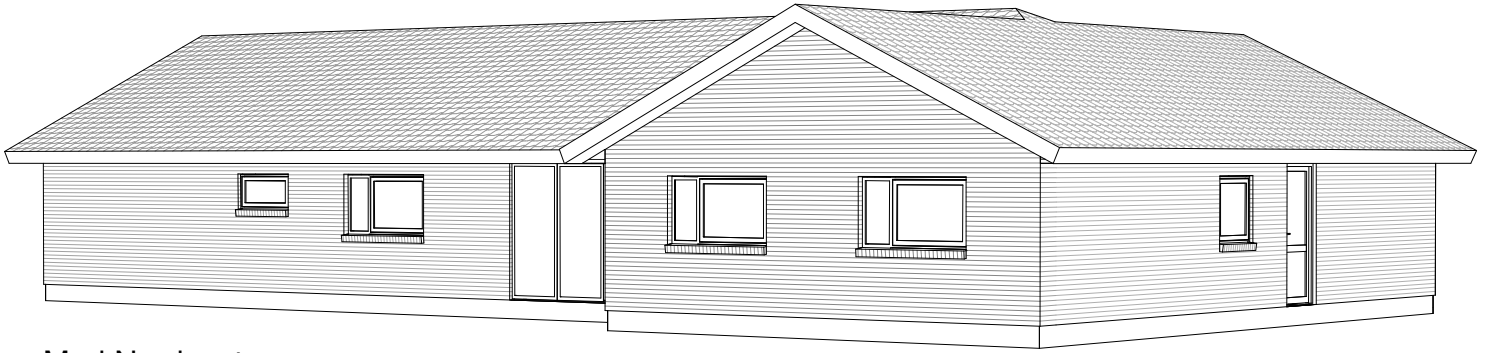

Mod Nordvest

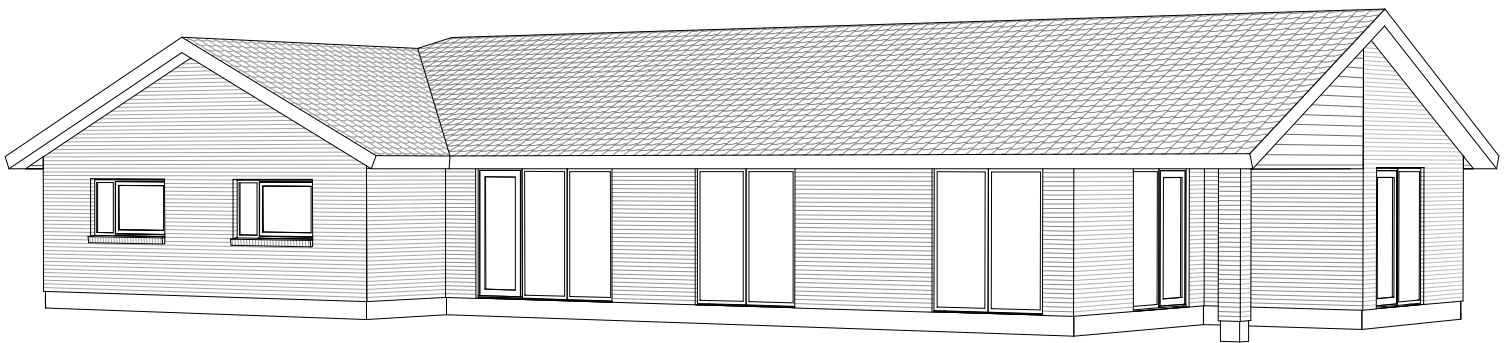

Mod Sydvest

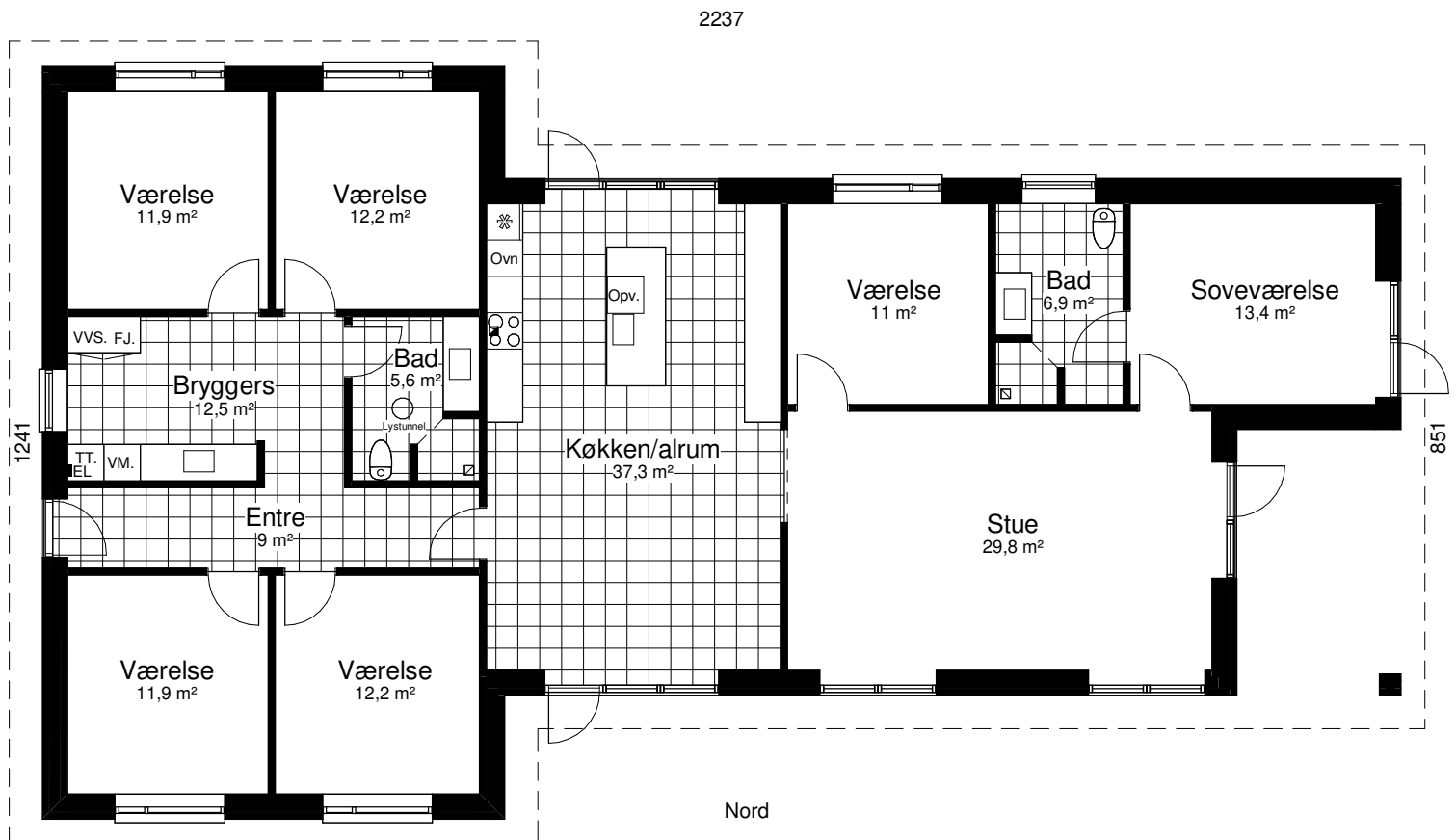

Grundplan 208 m²
Overdækket Areal 12 m²
Tegningen er ikke målfast

Preben Jørgensen Huse A/S
Gammelmarksvej 27, 7100 Vejle
Telefon 75805171